

Preâmbulo

O Município de Setúbal é um concelho com aproximadamente 170 Km² inserido na área metropolitana de Lisboa e dividido em oito freguesias. Apresenta zonas de grande densidade populacional, servida por uma rede de transportes públicos urbanos, e algumas zonas rurais e montanhosas com baixa densidade populacional associada a uma fraca acessibilidade em transportes públicos, que levou o Município de Setúbal a implementar algumas medidas, de forma a cumprir os princípios gerais da Lei de Bases do Sistema Educativo, no sentido de garantir o direito à igualdade de oportunidade de acesso e permanência dos alunos na Escola, contribuindo assim, para o sucesso escolar.

Compete ao Município de Setúbal organizar e gerir a rede de transportes escolares. É neste sentido que se elaborou um Plano de Transportes Escolares para o próximo ano lectivo.

O Plano Municipal de Transportes Escolares para o ano lectivo de 2010/2011 atingiu o valor estimado de 748.930,50 Euros. Prevê-se uma receita no montante de 136.352,25 Euros, referente à comparticipação de 50% de 1184 alunos do 3º Ciclo do Ensino Básico, por parte da Administração Central e 136.343,25 Euros, relativo à comparticipação de 50% dos 1040 alunos do Ensino Secundário.

O Plano abrange todos os estabelecimentos de ensino do Concelho, num total de 2811 alunos, repartidos respectivamente, 1771 alunos pelo Ensino Básico e 1040 alunos pelo Ensino Secundário e Profissional.

Neste instrumento de gestão procurou-se garantir à população escolar dos diversos níveis de ensino uma rede de transportes escolares adequada, em termos de horários e veículos.

É de salientar a implementação de dois circuitos especiais no Concelho, um circuito nas zonas rurais em que foram desactivadas algumas escolas, nomeadamente na Serra da Arrábida, efectuado por uma viatura municipal e outro circuito nas zonas rurais das freguesias de Azeitão, feito por uma viatura alugada.

É de referir que a oferta de transporte escolar é suportada pela Câmara para os alunos do Ensino Básico, na escolaridade obrigatória e comparticipada a 50% pelo Município para os alunos do Ensino Secundário.

O município de Setúbal celebrou ainda um Protocolo de Colaboração com a Associação Portuguesa de Pais e Amigos do Cidadão Deficiente Mental - APPACDM de Setúbal, no sentido desta assegurar o transporte escolar aos alunos com deficiência física e mobilidade motora.

Assim, no âmbito da Acção Social Escolar, o Transporte Escolar vem reforçar e alargar a política de apoio às famílias, nas deslocações dos seus filhos para a Escola, ao mesmo tempo que pretende incentivar desde a infância, a utilização de transportes colectivos, como alternativa aos transportes individuais.

O Plano de Transportes Escolares para o ano lectivo de 2010/2011 é submetido à apreciação do Conselho Municipal de Educação, nos termos da alínea e) do n.º 1 do art.º 4 do Decreto-Lei n.º 7/2003 de 15 de Janeiro, e à aprovação da Câmara Municipal de Setúbal, de acordo com o n.º 3 do art.º 4º do Decreto-Lei n.º 299/84 de 5 de Setembro.

Setúbal, Abril de 2010

Enquadramento Legal

A organização e gestão dos transportes escolares constituem competência dos Municípios desde o ano de 1984. Considerando o enquadramento legal, a sua implementação obedece a um conjunto de normas legais assentes nos seguintes diplomas:

- Decreto-lei nº 77/84, de 8 de Março - Estabelece o regime da delimitação e da coordenação das actuações da Administração Central e Local em matéria de investimentos públicos, definindo, no âmbito do nº 4 da alínea e) do Artigo 8º, que os transportes escolares constituem competência municipal em matéria de investimentos públicos;
- Decreto-lei nº 299/84, de 5 de Setembro - Regulamenta a transferência de novas competências em matéria de organização, financiamento e controle do funcionamento dos transportes escolares, definindo que é da competência das Autarquias garantir o serviço de transporte aos alunos do ensino básico e secundário (oficial, particular e/ou cooperativo) que residam a mais de 3 ou 4 Kms dos estabelecimentos de ensino, respectivamente sem ou com refeitório; este diploma refere ainda que o transporte escolar é gratuito para os estudantes sujeitos à escolaridade obrigatória;
- Portaria nº 181/86, de 6 de Maio - Estabelece os termos em que é participado o transporte dos estudantes do ensino secundário, definindo que os alunos abrangidos pelo transporte escolar, participem em metade do custo do bilhete;
- Lei nº 159/99, de 14 de Setembro - Estabelece o quadro de atribuições e competências das autarquias locais, relativamente à Educação, definindo no âmbito da alínea d) do nº 1 do Artigo 13º e da alínea a) do nº 3 do Artigo 19º que compete aos órgãos municipais assegurar os transportes escolares;
- Lei nº 169/99, de 18 de Setembro, alterada e republicada pela Lei nº 5-A/2002, de 11 de Janeiro - Estabelece o quadro de competências, assim como o regime jurídico de funcionamento dos órgãos dos municípios e das freguesias, prevê no âmbito da alínea m) do nº 1 do Artigo 64º que compete às Câmaras Municipais organizar e gerir os transportes escolares;
- Decreto-lei nº 7/2003, de 15 de Janeiro, com as alterações introduzidas pela Lei nº 41/2003, de 22 de Agosto, rectificada pela Declaração de Rectificação nº 13/2003, de 11 de Outubro - Regulamenta as competências, composição e funcionamento dos Conselhos Municipais de Educação, definindo que as competências exercidas pelo Conselho Consultivo dos Transportes Escolares, nos termos do Decreto-lei nº 299/84, de 5 de Setembro, passam a ser exercidas pelos Conselhos Municipais de Educação;
- Lei nº 13/2006, de 17 de Abril - Define o regime jurídico do transporte colectivo de crianças e jovens até aos 16 anos;
- Decreto-lei nº 55/2009, de 2 de Março - Estabelece o regime jurídico aplicável à atribuição e ao funcionamento dos apoios no âmbito da acção social escolar, definindo nos Artigo 12º que os transportes escolares constituem uma modalidade de apoio no âmbito da acção social escolar e estabelecendo no Artigo 25º critérios e regras para a sua atribuição.

Enquadramento Territorial do Concelho de Setúbal

O Concelho de Setúbal, sede de distrito, localiza-se na Região de Lisboa e Vale do Tejo, na Península de Setúbal, na Grande Área Metropolitana de Lisboa (GAML).



Figura 1 - Enquadramento Territorial do Concelho de Setúbal no Distrito de Setúbal



Figura 2 - Enquadramento Territorial de Setúbal na GAML

Rede Educativa do Concelho de Setúbal

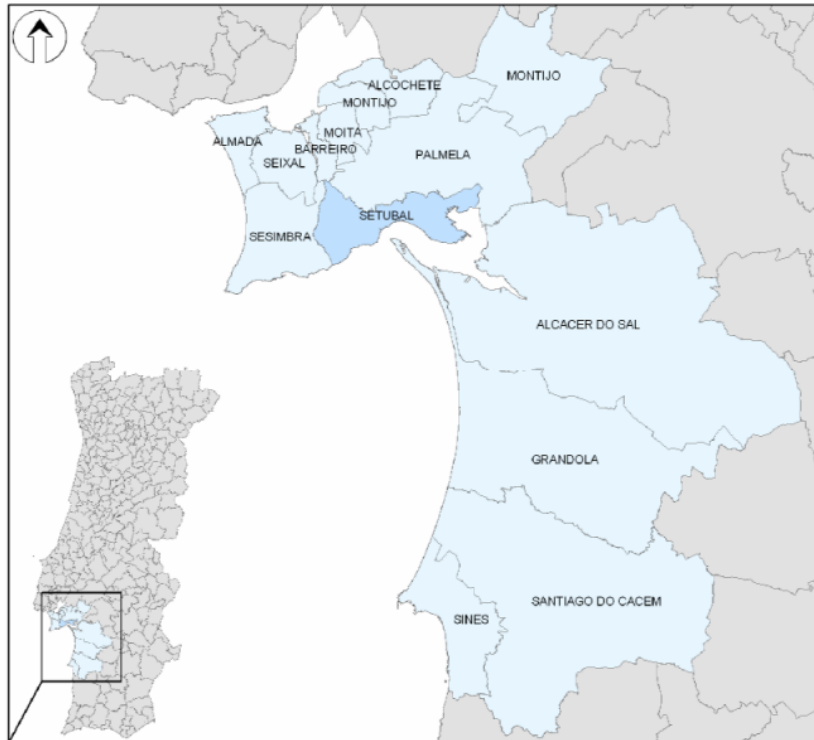
Actualmente, o concelho de Setúbal dispõe de uma Rede Pública Educativa constituída por 14 Jardins de Infância, 34 Escolas do 1º Ciclo do Ensino Básico, 3 Escolas Básicas do 2º e 3º Ciclos, 2 Escolas do 2º e 3º Ciclo com Secundário, 1 Escola Básica Integrada com Jardim de Infância, 4 Escolas Secundárias, 3 Escolas Profissionais e 4 Escolas Superiores Públicas.

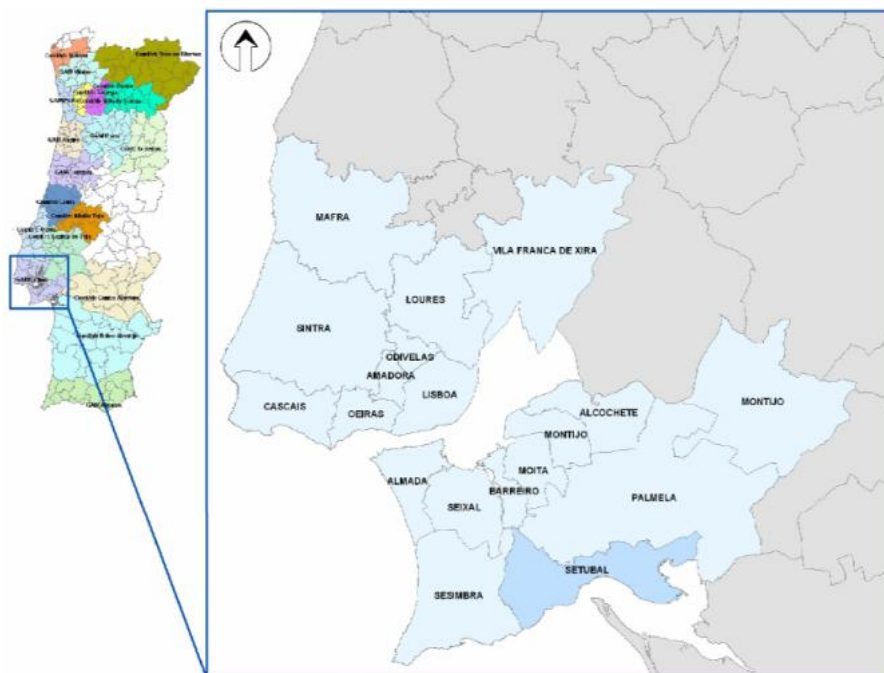

Figura 4 - Rede Educativa do Concelho de Setúbal

Escolas Secundárias:

Escola Secundária D. João II

Escola Secundária de Bocage

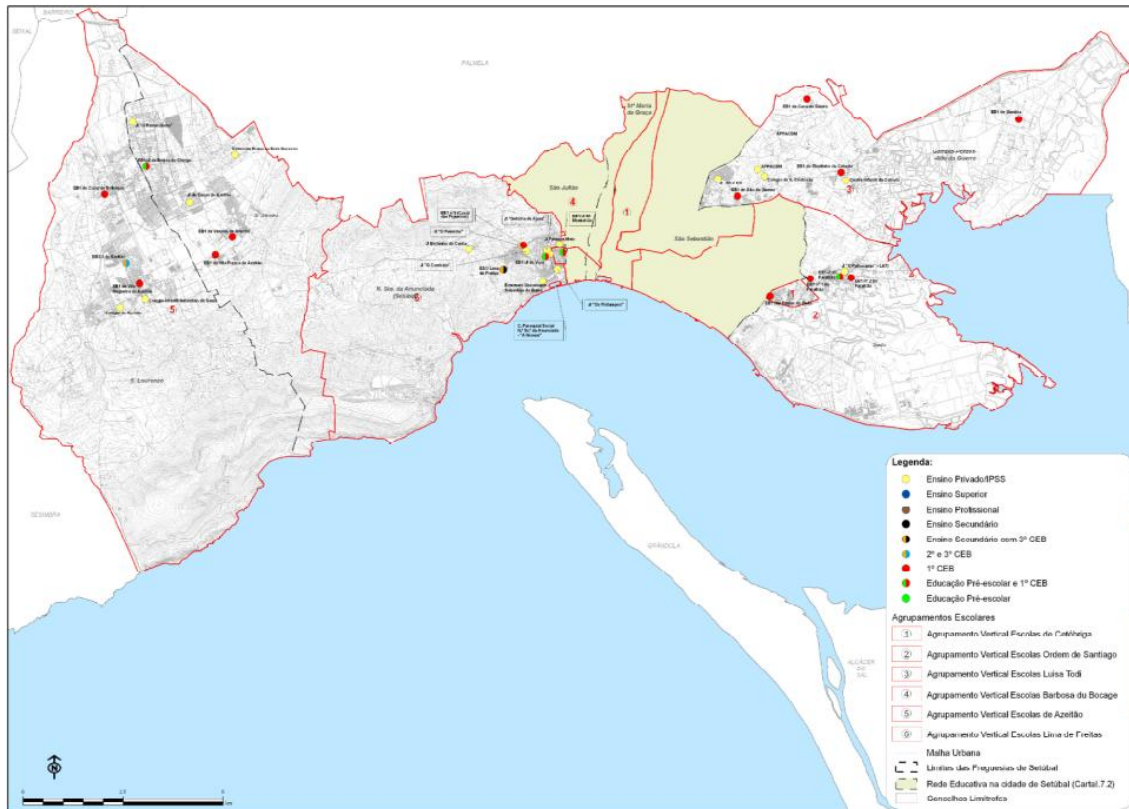
Escola Secundária Dom Manuel Martins

Escola Secundária Sebastião da Gama

Os Estabelecimentos de Ensino do 1º Ciclo e Pré-Escolar da Rede Pública estão agrupados verticalmente com as escolas Básicas do 2º e 3º Ciclo. Existem actualmente 6 Agrupamentos Verticais de Escolas.

O Agrupamento Vertical de Escolas Barbosa do Bocage, com sede na Escola Básica 2,3 de Bocage, é constituído pelas: EB 2,3 de Bocage; EB1 Setúbal nº2, Santa Maria da Graça; EB1 Setúbal nº3, Montalvão; J.I. das Amoreiras; EB1 Setúbal nº12, Amoreiras; EB1/J.I. dos Arcos e EB1/J.I. de S. Gabriel.

O Agrupamento Vertical de Escolas Cetóbriga, com sede na Escola Básica 2,3 de Aranguez, é constituído pelas: EB 2,3 de Aranguez; EB1/J.I. da Azeda; EB1 Praias do Sado; EB1 Setúbal nº1, Areias; EB1 Setúbal nº8, Bairro da Conceição e EB1/J.I. de Montalvão.

O Agrupamento Vertical de Escolas de Azeitão, com sede na Escola Básica 2,3 de Azeitão, é constituído pelas: EB 2,3 de Azeitão; EB1 de Brejos de Clérigo; EB1 Casal de Bolinhos; EB1/J.I. Vendas de Azeitão; EB1 Vila Fresca de Azeitão; EB1 Vila Nogueira de Azeitão e EB1/J.I. Brejoeira.

O Agrupamento Vertical de Escolas Lima de Freitas, com sede na Escola Secundária com 2º e 3º Ciclos - Lima de Freitas, é constituído pelas: ES com 2º e 3º Ciclos Lima de Freitas; EB1/J.I. do Viso e EB1 Setúbal nº9, Casal das Figueiras.

O Agrupamento Vertical de Escolas Luísa Todi, com sede na Escola Básica Integrada com Jardim de Infância Luísa Todi, é constituído pelas: EBI com J.I. Luísa Todi; EB1 Setúbal nº4, Pinheirinhos; EB1 Setúbal nº6, Monte Belo; EB1/J.I. Bairro Afonso Costa; EB1 Setúbal nº11, Bairro Humberto Delgado; EB1 Casa do Gaiato; EB1 Montinho da Cotovia; EB1 Alto da Guerra e EB1/J.I. Gâmbia.

O Agrupamento Vertical de Escolas Ordem de Sant'iago, com sede na Escola Básica 2,3 + S da Bela Vista, é constituído pelas: EB 2,3 + S da Bela Vista; EB1/J.I. de Setúbal, Bela Vista; EB1/J.I. do Faralhão; EB1 Faralhão, nº1; EB1 Faralhão, nº2; EB1 das Manteigadas; EB1 Setúbal, nº5 Peixe Frito; EB1 Setúbal, nº7 Fonte do Lavra.



Figura 5 - Agrupamentos Verticais de Escolas de Setúbal

Mobilidade: Transportes Colectivos

A mobilidade interna do Concelho de Setúbal em termos de transporte colectivo é assegurada pela transportadora *TST - Transportes Sul do Tejo* (transporte rodoviário), pelos serviços da *CP - Comboios de Portugal* (transporte ferroviário), pela *Fertagus* (transporte ferroviário) e da *Atlantic Ferries*. (transporte fluvial).

No que se refere ao transporte rodoviário de passageiros, o Concelho é servido por carreiras urbanas (cuja cobertura territorial se limita ao perímetro da cidade) e carreiras interurbanas com destino a Setúbal.

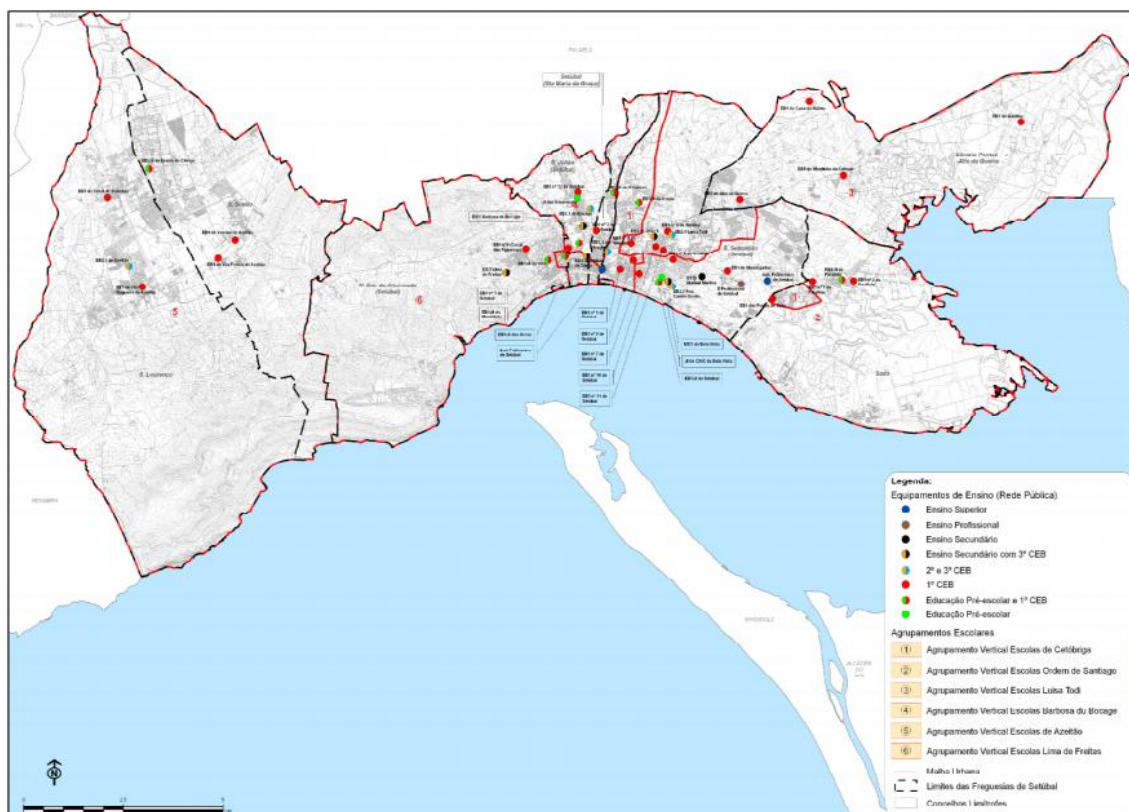

Figura 6 - Rede Viária do Concelho

Levantamento/Previsão do Número de Alunos A Transportar

Localidades	Zonas	Número de Alunos A Transportar			
		Básico (1º, 2º e 3º Ciclos)		Secundário	Total
		<13	>13		
Azeitão	05	0	1	0	1
Faralhão	02	0	1	0	1
Gâmbia	04	0	3	0	3
Manteigadas	01	0	1	0	1
Padeiras	02	0	1	0	1
Poço Mouro	01	0	3	0	3
Pontes	02	0	3	0	3
Setúbal	Urbana	193		0	193
Total de Alunos					206

Quadro 1 - Previsão do Agrupamento Vertical de Escolas Barbosa do Bocage

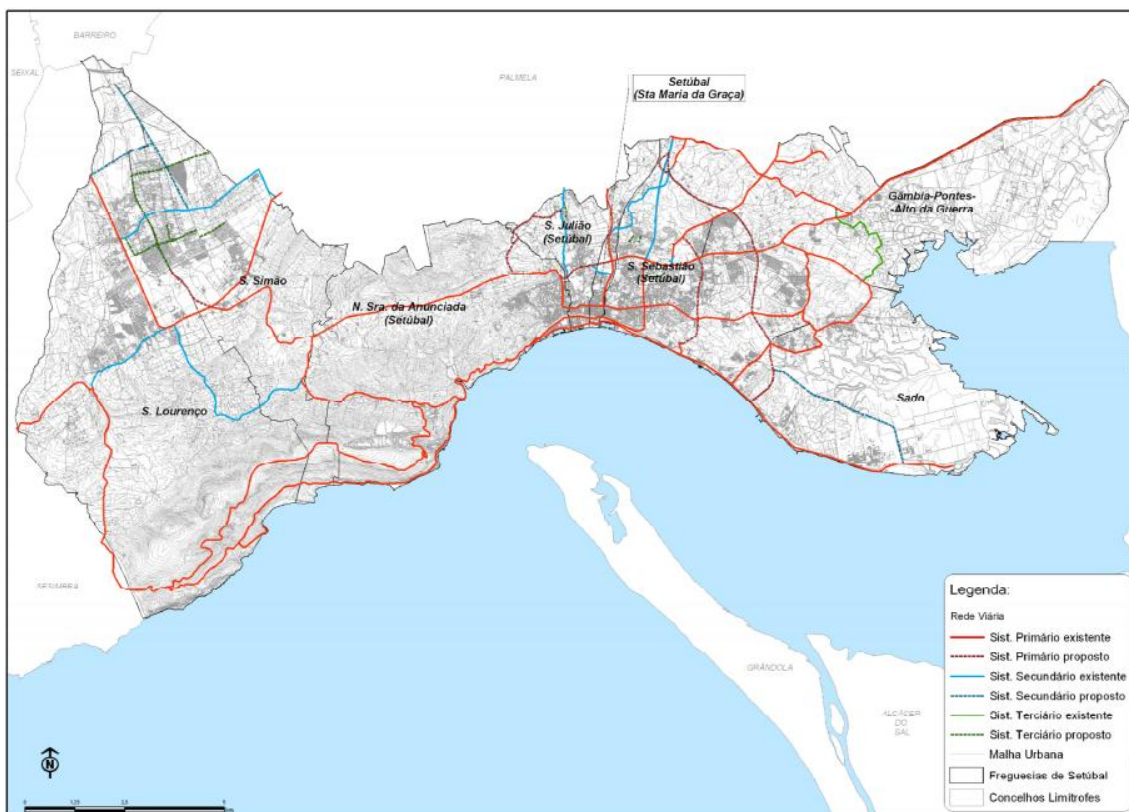
Localidades	Zonas	Número de Alunos A Transportar			
		Básico (1º, 2º e 3º Ciclos)		Secundário	Total
		<13	>13		
Faralhão	02	15	10	0	25
Manteigada	01	7	20	0	27
Morgada	04	4	5	0	9
Poço Mouro	01	5	0	0	5
Pontes	02	5	10	0	15
Praias do Sado	02	20	20	0	40
Setúbal	Urbana	70		0	70
Vale Ana Gomes	02	5	5	0	10
Total de Alunos					201

Quadro 2 - Previsão do Agrupamento Vertical de Escolas Cetóbriga

Localidades	Zonas	Número de Alunos A Transportar			
		Básico (1º, 2º e 3º Ciclos)		Secundário	Total
		<13	>13		
Aldeia da Piedade	02	5	10	0	15
Aldeia de Irmãos	01	5	13	0	18
Aldeia Grande	02	0	1	0	1
Brejos (Quinta do Conde)	02	0	21	0	21
Brejos de Azeitão	01	0	48	0	48
Brejos de Azeitão (Coca-Cola)	04	0	21	0	21
Brejos de Azeitão (São Simão)	02	0	114	0	114

Câmara Municipal de Setúbal

Casais da Serra	02	1	5	0	6
São Gonçalo	02	0	3	0	3
Transporte Camarário *	-	65	40	0	105
Vendas de Azeitão	02	0	70	0	70
Total de Alunos					422
* Circuito Especial Azeitão					

Quadro 3 - Previsão do Agrupamento Vertical de Escolas de Azeitão

Localidades	Zonas	Número de Alunos A Transportar			
		Básico (1º, 2º e 3º Ciclos)		Secundário	Total
		<13	>13		
Setúbal	Urbana	225		85	310
	01	3	1	1	5
	02	2	4	4	10
	04	1	1	3	5
	05	1	1	8	10
	06	1	1	1	3
Total de Alunos					343

Quadro 4 - Previsão do Agrupamento Vertical de Escolas Lima de Freitas

Localidades	Zonas	Número de Alunos A Transportar			
		Básico (1º, 2º e 3º Ciclos)		Secundário	Total
		<13	>13		
Algeruz	04	0	2	0	2
Alto da Guerra	01	8	6	0	14
Biscainho	05	7	8	0	15
Cajados	05	0	1	0	1
Faralhão	02	3	1	0	4
Gâmbia	04	9	6	0	15
Manteigadas	01	2	2	0	4
Mourisca	04	2	1	0	3
Pontes	02	17	11	0	28
Padeiras	04	1	1	0	2
Setúbal	Urbana	10		0	10
Total de Alunos					98

Quadro 5 - Previsão do Agrupamento Vertical de Escolas Luísa Todí

Localidades	Zonas	Número de Alunos A Transportar			
		Básico (1º, 2º e 3º Ciclos)		Secundário	Total
		<13	>13		
Faralhão	02	89	15	0	104

Câmara Municipal de Setúbal

Manteigadas	01	22	17	0	39
Morgada	04	1	1	0	2
Poço Mouro/Alto da Guerra	01	0	2	0	2
Pontes	02	4	2	0	6
Praias do Sado	02	8	2	0	10
Quinta do Meio	02	7	0	0	7
Setúbal	Urbana	36		0	36
Total de Alunos					206

Quadro 6 - Previsão do Agrupamento Vertical de Escolas Ordem de Sant'ago

Localidades	Zonas	Número de Alunos A Transportar			
		Básico (1º, 2º e 3º Ciclos)		Secundário	Total
		<13	>13		
Algeruz Bairro da Bonita Faralhão Gâmbia Vila Fresca de Azeitão	04	0	7	6	13
Alto da Guerra Manteigadas Poço Mouro	01	0	10	15	25
Azeitão (Brejos)	06	0	0	2	2
Biscainho Gâmbia Vila Nogueira de Azeitão	05	0	10	10	20
Quinta da Amizade Quinta do Meio Vale Ana Gomes Vale da Rosa	02	0	25	22	47
Setúbal	Urbana	15		40	55
Total de Alunos					162

Quadro 7 - Previsão da Escola Secundária D. João II

Localidades	Zonas	Número de Alunos A Transportar			
		Básico (1º, 2º e 3º Ciclos)		Secundário	Total
		<13	>13		
Azeitão	04	0	1	0	1
Azeitão	06	0	0	5	5
Brejos Canes	02	0	0	1	1
Brejos de Azeitão	05	0	0	8	8
Faralhão	02	0	0	1	1
Gâmbia	05	0	0	2	2
Manteigadas	01	0	0	1	1
Morgada	04	0	0	1	1
Padeiras	02	0	0	1	1
Quinta da Amizade	02	0	2	0	2
Quinta da Serralheira	02	0	1	1	2
Setúbal	Urbana	30		20	50

Câmara Municipal de Setúbal

Vila Nogueira de Azeitão	05	0	1	6	7
Total de Alunos					82

Quadro 8 - Previsão da Escola Secundária de Bocage

Localidades	Zonas	Número de Alunos A Transportar			
		Básico (1º, 2º e 3º Ciclos)		Secundário	Total
		<13	>13		
Águas de Moura	06	0	0	15	15
Aires	02	0	0	10	10
Algeruz	04	0	0	10	10
Alto da Guerra	01	0	0	10	10
Azeitão/Brejos	05	0	0	15	15
Bairro da Margaça	07	0	0	10	10
Batudes	04	0	0	1	1
Brejos do Assa	04	0	0	10	10
Cabanas	05	0	0	1	1
Cajados	05	0	0	10	10
Comporta	06	0	0	1	1
Estrada da Morgada	04	0	10	10	20
Estrada da Chamburquina	02	0	5	2	7
Estefanilha	01	0	15	20	35
Faralhão	02	0	65	35	100
Gâmbia	04	0	0	10	10
Lagoinha	07	0	0	1	1
Landeira	08	0	0	1	1
Mourisca do Sado	04	0	5	1	6
Palmela	02	0	0	40	40
Padeiras	02	0	0	5	5
Poço Mouro	01	0	0	2	2
Pontes	02	0	0	5	5
Praias do Sado	02	0	0	25	25
Quinta do Anjo	04	0	0	2	2
Quinta da Asseca	02	0	0	3	3
Quinta do Conde	06	0	0	8	8
Quinta do Meio	02	0	3	2	5
Santo Ovídio	02	0	0	10	10
Setúbal	Urbana	70		400	470
Vale da Rasca	04	0	0	1	1
Vendas de Azeitão	04	0	0	5	5
Vila Fresca de Azeitão	04	0	0	5	5
Vila Nogueira de Azeitão	05	0	0	5	5
Volta da Pedra	02	0	0	1	1
Total de Alunos					865

Quadro 9 - Previsão da Escola Secundária Dom Manuel Martins

Localidades	Zonas	Número de Alunos A Transportar			
		Básico (1º, 2º e 3º Ciclos)		Secundário	Total
		<13	>13		
Aldeia de Irmãos	06	0	0	2	2
Algeruz	04	0	3	2	5
Alto da Guerra	01	0	3	5	8
Azeitão/Casais da Serra	06	0	0	2	2
Azeitão/Oleiros	05	0	2	2	4
Biscainho	05	0	0	1	1
Brejos de Azeitão	05	0	1	12	13
Brejos de Azeitão	06	0	0	1	1
Estrada da Graça	02	0	5	3	8
Faralhão	02	0	9	5	14
Gâmbia	05	0	1	1	2
Gâmbia	04	0	2	0	2
Grelhal	01	0	1	1	2
Loja Nova	04	0	1	0	1
Manteigadas	01	0	1	5	6
Morgada	04	0	3	0	3
Pinheiros de Azeitão	06	0	0	2	2
Poço Mouro	01	0	3	0	3
Pontes	02	0	5	3	8
Praias do Sado	02	0	10	8	18
Quinta de São Jorge/Algeruz	02	0	1	0	1
Quinta do Anjo	04	0	0	1	1
Quinta do Meio	02	0	1	1	2
São Luís da Serra	01	0	1	0	1
Setúbal	Urbana	69		21	90
Vale Ana Gomes	02	0	0	1	1
Vila Fresca de Azeitão	04	0	0	1	1
Vila Nogueira de Azeitão	05	0	0	5	5
Total de Alunos					207

Quadro 10 - Previsão da Escola Secundária Sebastião da Gama

Localidades	Empresa de Transporte Colectivo	Número de Alunos A Transportar
		Secundário
Fora do Concelho	Fertagus	12
	TST - Transportes Sul do Tejo	7
Total de Alunos		19

Quadro 11 - Previsão de Alunos a Estudar Fora do Concelho

Circuito Especial Azeitão

Circuito efectuado pela Câmara Municipal de Setúbal, em viatura alugada aos TST – Transporte Sul do Tejo, composto por quatro percursos:

- 1º Percurso: Manhã / Ida para a escola (07:30H – 08:15H): com início em Vila Nogueira de Azeitão, passando por AERSET, Casal de Bolinhos, Brejos (restaurante chinês), Brejos (farmácia), Galeotas (café “Gracinda dos Leitões”) e Casas de Azeitão, transportando alunos para as escolas EB1 de Vendas de Azeitão, EB1 de Vila Fresca de Azeitão, EB1 de Vila Nogueira de Azeitão e EB 2,3 de Azeitão;
- 2º Percurso: Tarde / Ida para a escola (12:45H – 13:25H): com início em Vila Nogueira de Azeitão (Rossio), passando por AERSET, Brejos (restaurante chinês), Brejos (farmácia), Galeotas (café “Gracinda dos Leitões”) e Casas de Azeitão, transportando alunos para as escolas EB1 de Vendas de Azeitão (entradas em simultâneo), EB1 de Vila Fresca de Azeitão (entradas em simultâneo), EB1 de Vila Nogueira de Azeitão (entradas em simultâneo) e EB 2,3 de Azeitão;
- 3º Percurso: Manhã / Regresso para casa (13:15H – 14:10H): com início na EB1 de Vendas de Azeitão (entrada no 2º percurso), passando por EB1 de Vila Fresca de Azeitão (entrada no 2º percurso), EB1 de Vila Nogueira de Azeitão (entrada no 2º percurso), EB 2,3 de Azeitão, Casas de Azeitão, Galeotas (café “Gracinda dos Leitões”), Brejos (farmácia), Brejos (restaurante chinês), Casal de Bolinhos e AERSET;
- 4º Percurso: Tarde / Regresso para casa (18:25H – 19:05H): com início na EB1 de Vendas de Azeitão, passando por EB1 de Vila Fresca de Azeitão, EB1 de Vila Nogueira de Azeitão, EB 2,3 de Azeitão, Casas de Azeitão, Galeotas (café “Gracinda dos Leitões”), Brejos (farmácia), Brejos (restaurante chinês) e AERSET.

Estes itinerários/percursos são acompanhados por uma funcionária da autarquia.

Circuito Especial Serra da Arrábida

Circuito efectuado pela Câmara Municipal de Setúbal, em viatura da autarquia, composto por três percursos:

- 1º Percurso: Manhã / Ida para a escola (06:30H – 8:25H): com início no Portinho da Arrábida, passando por Vale da Rasca, Aldeia Grande e Grelhal, transportando alunos para as escolas EB1 nº 9 Casal das Figueiras e ES 2,3 Lima de Freitas;
- 3º Percurso: Manhã / Regresso para casa (13:20H – 15:00H): com início na ES 2,3 Lima de Freitas, passando por Grelhal, Aldeia Grande e Vale da Rasca;
- 3º Percurso: Tarde / Regresso para casa (16:30H – 18:25H): com início na EB1 nº 9 Casal das Figueiras, passando por ES 2,3 Lima de Freitas, Grelhal, Aldeia Grande, Vale da Rasca e Portinho da Arrábida.

Estes itinerários/percursos são acompanhados por uma funcionária da autarquia.

**Representação do Número de Alunos A Transportar
Por Agrupamentos Verticais de Escolas/Estabelecimentos de Ensino**

Agrupamentos Verticais de Escolas / Estabelecimentos de Ensino	Número de Alunos A Transportar
Agrupamento Vertical de Escolas Barbosa du Bocage	206
Agrupamento Vertical de Escolas Cetóbriga	201
Agrupamento Vertical de Escolas de Azeitão	422
Agrupamento Vertical de Escolas Lima de Freitas	343
Agrupamento Vertical de Escolas Luísa Todt	98
Agrupamento Vertical de Escolas Ordem de Sant'Iago	206
Escola Secundária D. João II	162
Escola Secundária de Bocage	82
Escola Secundária Dom Manuel Martins	865
Escola Secundária Sebastião da Gama	207
Outras Escolas Fora do Concelho	19
Total de Alunos	2811

Quadro 12 - Representação do n.º de alunos a transportar por Agrupamentos Verticais de Escolas/Estabelecimentos de Ensino

**Representação do Número de Alunos A Transportar
Por Nível de Ensino**

Agrupamentos Verticais de Escolas / Estabelecimentos de Ensino	Número de Alunos A Transportar		
	Básico	Secundário	Total
Agrupamento Vertical de Escolas Barbosa du Bocage	206	0	206
Agrupamento Vertical de Escolas Cetóbriga	201	0	201
Agrupamento Vertical de Escolas de Azeitão	422	0	422
Agrupamento Vertical de Escolas Lima de Freitas	241	102	343
Agrupamento Vertical de Escolas Luísa Todt	98	0	98
Agrupamento Vertical de Escolas Ordem de Sant'Iago	206	0	206
Escola Secundária D. João II	67	95	162
Escola Secundária de Bocage	35	47	82
Escola Secundária Dom Manuel Martins	173	692	865
Escola Secundária Sebastião da Gama	122	85	207
Outras Escolas Fora do Concelho	0	19	19
Total de Alunos	1771	1040	2811

Quadro 13 - Representação do n.º de alunos a transportar por Nível de Ensino

Tarifários de Transportes

Localidades		Zona/Código	Escalão KMS	Tarifa
Setúbal		Urbana	Dentro da cidade	18,95 €
Aldeia de Irmãos Alto da Guerra Brejos de Azeitão Estefanilha	Grelhal Manteigadas Poço Mouro São Luís da Serra	01	De 1 a 4 kms	23,00 €
Aires Aldeia da Piedade Aldeia Grande Brejos (Quinta do Conde) Brejos de Azeitão (São Simão) Estrada da Chamburguinha Estrada da Graça Faralhão Padeiras Palmela Pontes	Praias do Sado Quinta da Amizade Quinta da Asseca Quinta de São Jorge (Algeruz) Quinta da Serralheira Quinta do Meio Santo Ovídio Vale Ana Gomes Vale da Rosa Volta da Pedra	02	De 5 a 8 Kms	32,80 €
Algeruz Bairro da Bonita Batudes Brejos de Azeitão (Coca-Cola) Brejos do Assa Gâmbia Loja Nova	Morgada Mourisca Padeiras Quinta do Anjo Vale da Rasca Vendas de Azeitão Vila Fresca de Azeitão	04	De 9 a 12 Kms	41,50 €
Azeitão Azeitão (Oleiros) Biscainho Brejos de Azeitão	Cabanas Cajados Gâmbia Vila Nogueira de Azeitão	05	De 13 a 16 Kms	51,30 €
Águas de Moura Aldeia de Irmãos Azeitão (Brejos) Azeitão (Casais da Serra)	Comporta Pinheiros de Azeitão Quinta do Conde	06	De 17 a 20 Kms	60,00 €
Bairro da Margaça	Lagoinha	07	De 21 a 24 Kms	68,70 €
Landeira		08	De 25 a 28 Kms	77,50 €
Seixal		10	De 33 a 36 Kms	91,50 €
Lisboa		14 (Combinado)	De 45 a 48 Kms	119,20 €

Quadro 14 - Tarifário TST

(Valores fornecidos pela Empresa TST)

Modalidade	Percurso	Tarifa
Assinatura	Coima - Lisboa	71,35 €
Passe Combinado	Setúbal - Lisboa	120,20 €
	Coima - Lisboa	76,25 €

Quadro 15 - Tarifário Fertagus

(Valores fornecidos pela Empresa Fertagus)

Representação da Despesa dos Transportes Escolares

Localidades	Código	Transporte	Empresa	Número de Alunos			Valor Unitário	* Valor Mensal		* Valor Anual		* Valor Total Anual
				Básico	Secundário	Total		Básico	Secundário	Básico	Secundário	
Setúbal	Urbana	Carreira Pública	TST	718	566	1284	18,95 €	13.606,10 €	10.725,70 €	136.061,00 €	96.531,30 €	232.592,30 €
Aldeia de Irmãos Alto da Guerra Brejos de Azeitão Estefanilha Grelhal Manteigadas Poço Mouro São Luís da Serra	01	Carreira Pública	TST	199	60	259	23,00 €	4.577,00 €	1.380,00 €	45.770,00 €	12.420,00 €	58.190,00 €
Aires Aldeia da Piedade Aldeia Grande Brejos (Quinta do Conde) Brejos de Azeitão (São Simão) Estrada da Graça Faralhão Padeiras Palmela Pontes Praias do Sado Quinta da Amizade Quinta de São Jorge (Algeruz) Quinta do Meio Vale Ana Gomes Vale da Rosa	02	Carreira Pública	TST	637	189	826	32,80 €	20.893,60 €	6.199,20 €	208.936,00 €	55.792,80 €	264.728,80 €
Algeruz Bairro da Bonita Batudes Brejos de Azeitão (Coca-Cola) Brejos do Assa Gâmbia Loja Nova Morgada Mourisca Padeiras Quinta do Anjo Vale da Rasca Vendas de Azeitão Vila Fresca de Azeitão	04	Carreira Pública	TST	91	69	160	41,50 €	3.776,50 €	2.863,50 €	37.765,00 €	25.771,50 €	63.536,50 €
Azeitão Azeitão (Oleiros)	05	Carreira Pública	TST	34	86	120	51,30 €	1.744,20 €	4.411,80 €	17.442,00 €	39.706,20 €	57.148,20 €

Câmara Municipal de Setúbal

Biscainho Brejos de Azeitão Cabanas Cajados Gâmbia Vila Nogueira de Azeitão												
Águas de Moura Aldeia de Irmãos Azeitão (Brejos) Azeitão (Casais da Serra) Comporta Pinheiros de Azeitão Quinta do Conde	06	Carreira Pública	TST	2	39	41	60,00 €	120,00 €	2.340,00 €	1.200,00 €	21.060,00 €	22.260,00 €
Bairro da Margaça Lagoinha	07	Carreira Pública	TST	0	11	11	68,70 €	0,00 €	755,70 €	0,00 €	6.801,30 €	6.801,30 €
Landeira	08	Carreira Pública	TST	0	1	1	77,50 €	0,00 €	77,50 €	0,00 €	697,50 €	697,50 €
Seixal	10	Carreira Pública	TST	0	1	1	91,50 €	0,00 €	91,50 €	0,00 €	823,50 €	823,50 €
Lisboa	14 (Combin.)	Carreira Pública	TST	0	6	6	119,20 €	0,00 €	715,20 €	0,00 €	6.436,80 €	6.436,80 €
Coima - Lisboa		Assinatura	Fertagus	0	5	5	71,35 €	0,00 €	356,75 €	0,00 €	3.210,75 €	3.210,75 €
Setúbal - Lisboa		Passe Combinado	Fertagus	0	2	2	120,20 €	0,00 €	240,40 €	0,00 €	2.163,60 €	2.163,60 €
Coima - Lisboa		Passe Combinado	Fertagus	0	5	5	76,25 €	0,00 €	381,25 €	0,00 €	3.431,25 €	3.431,25 €
Azeitão		Circuito Especial	TST	105	0	105	256,29 €	-	-	-	-	26.910,00 €
Totais								44.717,40 €	30.538,50 €	447.174,00 €	274.846,50 €	748.930,50 €

Quadro 16 - Despesa dos Transportes Escolares

* Valor Mensal Básico: Valor Unitário x Número de Alunos do Básico

* Valor Mensal Secundário: Valor Unitário x Número de Alunos do Secundário

* Valor Anual Básico: Valor Mensal Básico x 9 meses lectivos

* Valor Anual Secundário: Valor Mensal Secundário x 9 meses lectivos

* Valor Total Anual: Valor Anual Básico + Valor Anual Secundário

Representação da Receita dos Transportes Escolares

Agrupamentos Verticais de Escolas / Estabelecimentos de Ensino	Alunos 3º Ciclo	Valor Total Mensal	Valor Mensal Comparticipado (50%)	Valor Anual Comparticipado (50%)
Agrupamento Vertical de Escolas Barbosa du Bocage	188	3.748,05 €	1.874,03 €	16.866,27 €
Agrupamento Vertical de Escolas Cetóbriga	130	3.280,50 €	1.640,25 €	14.762,25 €
Agrupamento Vertical de Escolas de Azeitão	211	6.460,66 €	3.230,33 €	29.072,97 €
Agrupamento Vertical de Escolas Lima de Freitas	138	2.770,50 €	1.385,25 €	12.467,25 €
Agrupamento Vertical de Escolas Luísa Todi	45	1.568,00 €	784,00 €	7.056,00 €
Agrupamento Vertical de Escolas Ordem de Sant'Iago	75	1.783,90 €	891,95 €	8.027,55 €
Escola Secundária D. João II	67	2.137,75 €	1.068,87 €	9.619,83 €
Escola Secundária de Bocage	35	759,70 €	379,85 €	3.418,65 €
Escola Secundária Dom Manuel Martins	173	4.681,40 €	2.340,70 €	21.066,30 €
Escola Secundária Sebastião da Gama	122	3.110,04 €	1.555,02 €	13.995,18 €
Totais	1184	30.300,50 €	15.150,25 €	136.352,25 €

Quadro 17 - Receita dos Transportes Escolares - Alunos 3º Ciclo

Agrupamentos Verticais de Escolas / Estabelecimentos de Ensino	Alunos Secundário	Valor Total Mensal	Valor Mensal Comparticipado (50%)	Valor Anual Comparticipado (50%)
Agrupamento Vertical de Escolas Lima de Freitas	102	2.359,85 €	1.179,93 €	10.619,37 €
Escola Secundária D. João II	95	2.706,60 €	1.353,30 €	12.179,70 €
Escola Secundária de Bocage	47	1.455,50 €	727,75 €	6.549,75 €
Escola Secundária Dom Manuel Martins	692	18.988,40 €	9.494,20 €	85.447,80 €
Escola Secundária Sebastião da Gama	85	3.003,05 €	1.501,52 €	13.513,68 €
Escolas Fora do Concelho	19	1.785,10 €	892,55 €	8.032,95 €
Totais	1040	30.298,50 €	15.149,25 €	136.343,25 €

Quadro 18 - Receita dos Transportes Escolares - Alunos Secundário