



MUNICÍPIO DE SETÚBAL
CÂMARA MUNICIPAL

REUNIÃO Nº 01/2026

PROPOSTA

Nº

4/2026/DURB/GARIU

Realizada em 07/10/2026

DELIBERAÇÃO Nº 06/2026

Assunto: Processo N.º 119/25 **Titular do Processo:** DREAMMEDIA PORTUGAL, S.A.
Requerimento N.º: 573/25
Requerente: DREAMMEDIA PORTUGAL, S.A.
Local: EN10 SENTIDO QUINTA DO CONDE /AZEITAO
Freguesia: UNIÃO DAS FREGUESIAS DE AZEITÃO (SÃO LOURENÇO E SÃO SIMÃO).

O Técnico: JOSE CARLOS CATRAIO MINDERICO

Data: 2025/12/29

PROPOSTA DE: CONTINUIDADE DE 1 PAINEL PUBLICITÁRIO

O requerente solicita a continuidade de 1 estrutura publicitária, localizada na EN10, sentido Quinta do Conde - Azeitão. No que concerne ao local onde se encontra implantada, e não tendo havido qualquer alteração à localização anteriormente licenciada, não existe qualquer condicionalismo à circulação pedonal, pelo que, sob o ponto de vista urbanístico, nada há a opor à continuidade do licenciamento desta estrutura publicitária.

Do ponto de vista dos critérios de licenciamento e de exercício de publicidade nas estruturas publicitárias em apreço, também nada há a opor.

Assim, face ao exposto, e ao abrigo do disposto nos artigos 2.º, n.ºs 1 e 2, 12.º e 46.º, n.º 2, todos do Regulamento de Ocupação do Espaço Público e de Publicidade do Município de Setúbal, e, ainda dos artigos 1.º, n.º 3 (a contrário), 2.º, n.º 2 e 4.º da Lei n.º 97/88, de 17 de Agosto, na sua redação atual, propõe-se que a Câmara Municipal de Setúbal delibere a autorização da continuidade desta estrutura publicitária, no local acima enunciado, pelo prazo de 12 meses, referente ao período de 01/01/2026 a 31/12/2026 e conseqüente cobrança de taxas pela DURB/DITA, conforme previsto no Regulamento de Taxas e Outras Receitas do Município de Setúbal.

Mais se propõe a aprovação em minuta da parte da ata referente à presente deliberação, de acordo com o n.º 3, artigo 57.º da Lei n.º 75/2023, na redação em vigor.

Junta: 1 Anexo (1 Planta de localização do suporte de publicidade, memória descritiva do painel publicitário, foto do local).

O TÉCNICO

O CHEFE DE DIVISÃO

O DIRECTOR DO DEPARTAMENTO

O PROPONENTE

APROVADA / REJEITADA por : _____ Votos Contra; _____ Abstenções; 11 Votos a Favor.

Aprovada em minuta, para efeitos do disposto dos n.ºs 3 e 4, do art. 57.º, da Lei n.º 75/2013, de 12 de setembro.

O RESPONSÁVEL PELA ELABORAÇÃO DA ACTA

O PRESIDENTE DA CÂMARA

4

Requerente:

ID Planta: 128378

Morada:

Escala: 1:2000

Freguesia:

Data: 14/11/2025

Assunto:

Funcionário:

-78,690.14 -123,234.90

A identificação da localização é da inteira responsabilidade do requerente.

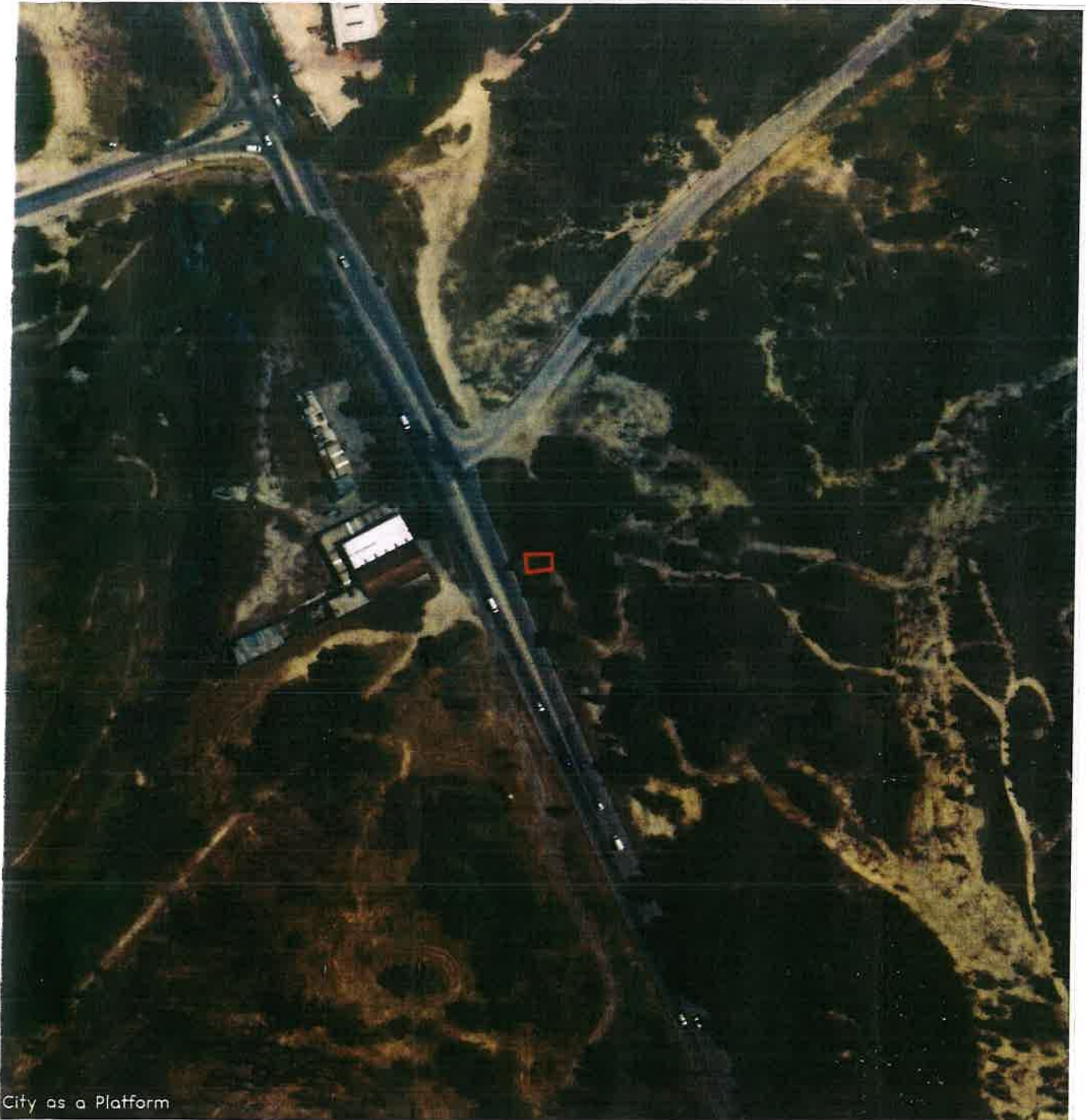

City as a Platform

-78,314.14 -123,628.90

Cartografia 1/10 000 da Câmara Municipal de Setúbal (2016) | ETRS89/PT-TM06 | Projecção Transversa de Mercator | Elipsóide GRS80

Validade de 1 ano a partir da data de emissão.

www.mun-setubal.pt

Departamento de Urbanismo da Câmara Municipal de Setúbal
Edifício dos Ciprestes – Avenida dos Ciprestes n.º 15 – 2900-319 Setúbal | Tel. 265 541 620

Nota: na legenda, os elementos com a designação a negrito, estão sobre a localização desenhada a vermelho no mapa.

DREAM:MEDIA

MEMÓRIA DESCRITIVA OUTDOOR 8x3m

REQUERENTE
DREAMMEDIA Portugal S.A.

ESTRUTURA

Panel de modelo Outdoor estático de uma face sem iluminação.

Os elementos de ligação ao solo é constituído por uma estrutura em perfis IPN 120 em aço com tratamento anti-corrosão (galvanização), (4 unidades) pintadas em tom de azul.

CAIXA PUBLICITÁRIA

O painel publicitário com as dimensões 8000x3000 é envolvido por uma moldura com uma baguete de 110mm em tons de cinza. A área de fixação de publicidade é de 7960x2870mm. Imagem publicitária produzida em lona impressa com 450 gramas, com lhos metálicos reforçados e vulcanização com precinta.

A distância do solo à parte inferior da moldura é de 2500mm.

FUNDAÇÃO

A fixação ao solo é efetuada através de mangas metálicas embutidas em betão C20/25 direta ao solo a 1100mm de profundidade. (situação ajustável ao tipo de terreno).



IMAGEM 3D



Figura 1



Figura 2

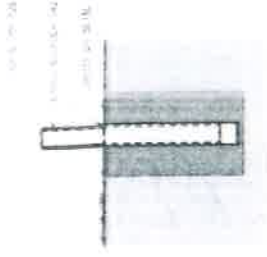
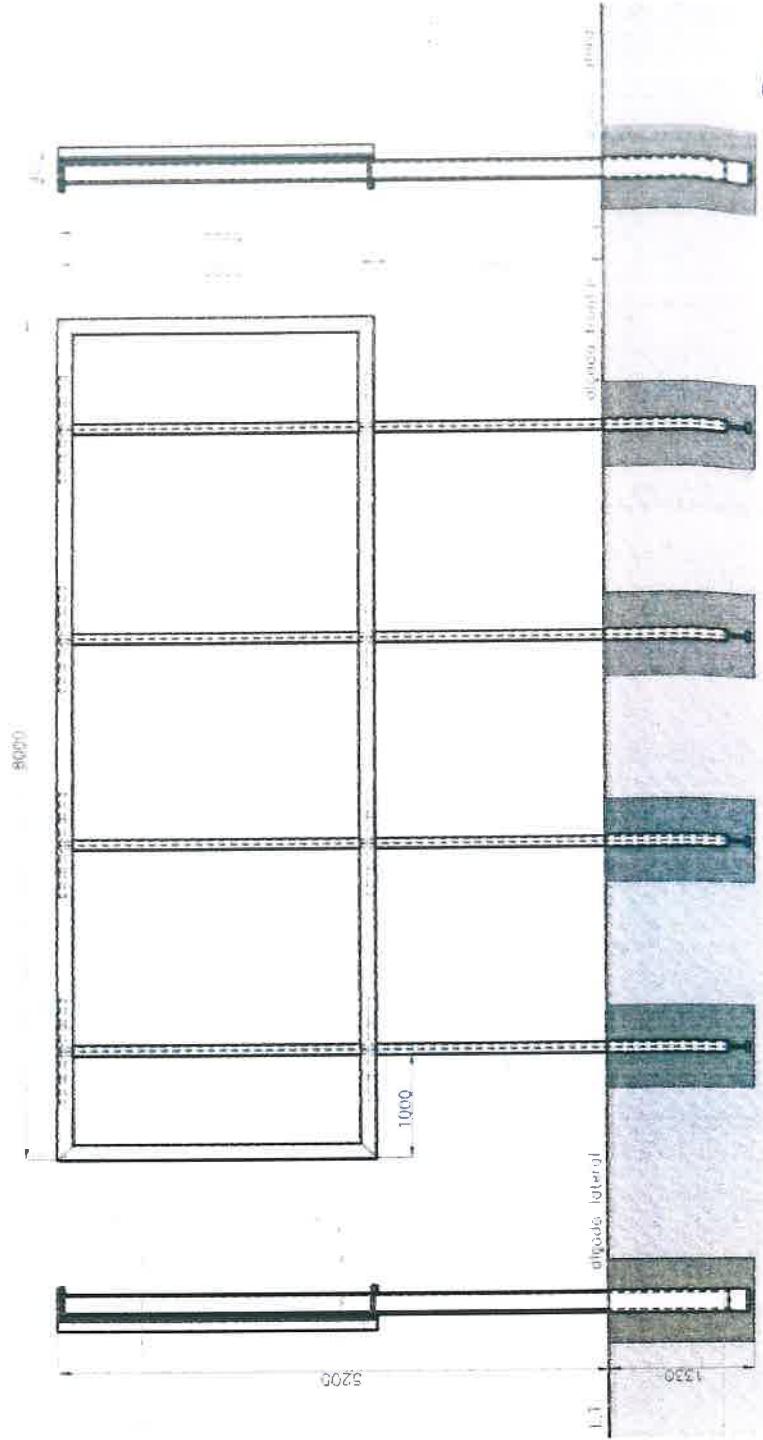

5

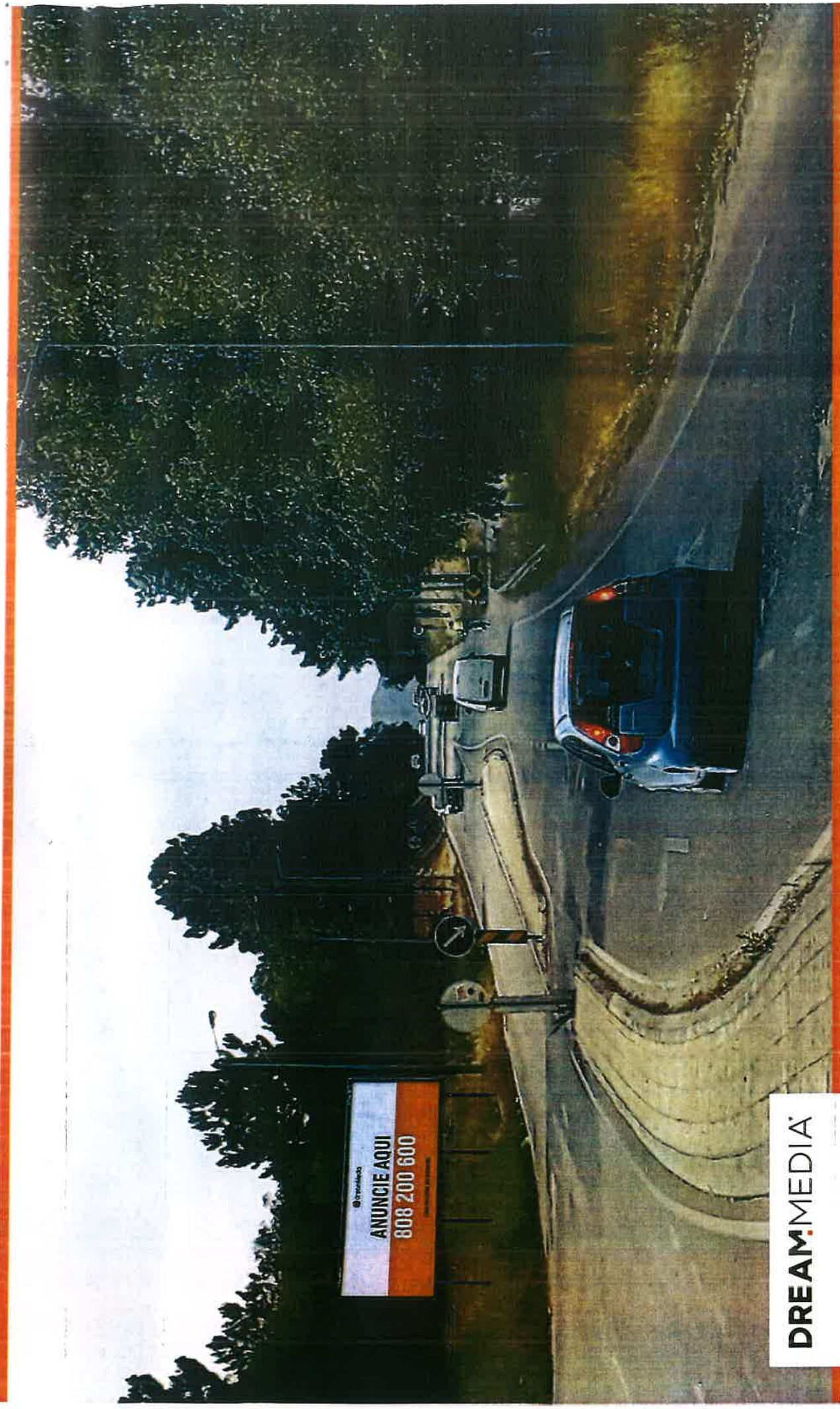

ANUNCIE AQUI
808 200 600

DREAMMEDIA



clique aqui

4

