



MUNICÍPIO DE SETÚBAL
CÂMARA MUNICIPAL

REUNIÃO Nº : 15/2025

PROPOSTA

Nº : 93/2025/DCDJ/DIDES

Realizada em: 02/07/2025

DELIBERAÇÃO Nº : 445/2025

ASSUNTO : **Clube Naval Setubalense - apoio financeiro para recuperação de danos em instalações desportivas resultantes da tempestade Martinho**

Reconhecendo o seu inestimável valor para o fomento e desenvolvimento da atividade associativa no Concelho, a Autarquia, enquanto poder público, tem procurado efetuar parcerias com os agentes do Movimento Associativo, que pela sua grande implementação no Concelho funcionam como pontos fundamentais no processo de desenvolvimento social, cultural e desportivo, através de apoio ou comparticipação pelos meios adequados, e da criação de condições para o desenvolvimento da sua intervenção.

O Clube Naval Setubalense, instituição centenária do Concelho de Setúbal, sofreu diversos danos nas sua infraestruturas desportivas, nomeadamente no seu pavilhão desportivo, devido à passagem por Setúbal, entre os dias 19 e 21 de março, da tempestade Martinho que provocou diversos danos e de forma mais severa as instalações situadas na primeira linha de contacto com o mar.

Desde a primeira hora a Câmara Municipal de Setúbal mostrou disponibilidade de apoiar o Clube nas necessárias reparações a realizar, ao abrigo do Regulamento Municipal de Apoio ao Movimento Associativo.

Nesse sentido o Clube vez chegar aos serviços municipais os comprovativos das despesas realizadas e solicitou apoio financeiro ao Município para fazer face aos custos com aluguer de plataforma elevatória articulada, materiais para reparação da cobertura do pavilhão desportivo, colocação de telhas, reparação de fissuras, pinturas, entre outras.

Com base no exposto, propõe-se que a Câmara Municipal de Setúbal nos termos do previsto na alínea o) e u) do n.º 1 do artigo 33º da Lei 75/2013, de 12 de setembro, aprove um apoio financeiro de 2.370,00 euros (dois mil trezentos e setenta euros) ao Clube Naval Setubalense.

Cabimento na rubrica orçamental 07 040701 2005 A 5

Anexos:

DCDJ.DIDES. Anexo 1. Apoio Clube Naval Setubalense_2 julho 2025

DCDJ.DIDES. Anexo 2. Apoio Clube Naval Setubalense_2 julho 2025

O TÉCNICO

O CHEFE DE DIVISÃO

O DIRECTOR DO DEPARTAMENTO

O PROPONENTE

APROVADA / REJEITADA por : Votos Contra; Abstencões; 11 Votos a Favor.

Aprovada em minuta, para efeitos do disposto no n.º 3 do art.º 57 da lei 75/13, de 12 de setembro

O RESPONSÁVEL PELA ELABORAÇÃO DA ACTA

O PRESIDENTE DA CÂMARA

CÂMARA MUNICIPAL DE SETÚBAL
CONTRIBUINTE N.º501294104
PRAÇA DO BOCAGE
2900-276-SETUBAL

IMPRESSO	PAGINA
2025/06/25	1

PROPOSTA DE CABIMENTO

SERV. REQUIS.	LOGIN	DATA	NUMERO	ANO
D0702	slgomes	2025/06/25	2775	2025

DESCRIÇÃO DA DESPESA
CLUBE NAVAL SETUBALENSE - APOIO FINANCEIRO PARA RECUPERAÇÃO DE DANOS EM INSTALAÇÕES DESPORTIVAS RESULTANTES DA TEMPESTADE MARTINHO - PROPOSTA N.º 93/2025/DCDJ/DIDES - \ ALÍNEAS O) E U) DO N.º1 DO ARTIGO 33º DO ANEXO I DA LEI 75/2013, DE 12 DE SETEMBRO.

CLASSIFICAÇÃO DA DESPESA	DOTAÇÃO DISPONÍVEL
TIPO DESP: T012-Transf.Correntes-Instituições sem fins lucrativos	27.555,00
ORGÂNICA : 07 DEP.CULTURA, DESPORTO, DIREITOS SOCIAIS, SAÚDE E JUV.	A CABIMENTAR
ECONÓMICA: 040701 INSTITUIÇÕES SEM FINS LUCRATIVOS	2.370,00
PLANO : 2005 A 5	SALDO APÓS CABIMENTO
DESPORTO	25.185,00
Actividades da Divisão de Desporto	

EXTENSO
DOIS MIL TREZENTOS E SETENTA EUROS

PROPOSTA CABIMENTADA EM 2025/06/25

SERVIÇO REQUISITANTE
DIDES - DIVISÃO DE DESPORTO

(slgomes)

AUTORIZAÇÃO
_ / _ / _

PROCESSADO POR COMPUTADOR



CÂMARA MUNICIPAL DE SETÚBAL

Departamento de Cultura, Desporto, Direitos Sociais, Saúde e Juventude

REGULAMENTO MUNICIPAL DE APOIO AO MOVIMENTO ASSOCIATIVO

Ano Civil 2025

FICHA DE IDENTIFICAÇÃO

ANEXAR OS IMPRESSOS ESPECÍFICOS DO APOIO A QUE SE CANDIDATA

1. IDENTIFICAÇÃO DO PROPONENTE

Colectividade Associação IPSS ONG Cooperativa
Grupo Informal Outro _____

Nome: CLUBE NAVAL SETUBACENSE

Morada: AV JAIRE REBELO N.º 41

Código Postal: 2504-503 Setúbal

Telefone: 265 523 915 Fax: _____

E-mail: SEDE@CLUBENAVALSETUBACENSE.PT Site na Internet: WWW.CLUBENAVALSETUBACENSE.PT

Contacto(s) Directo(s):

Nome JORGE MARZIDO

Nome VALTEIR VIANA

Nome LUS CARVALHO

N.º de Identificação Fiscal: 500065543

Data da Fundação: 06 - Maio - 1920

Data da Publicação dos Estatutos no D.R.: _____ - _____ - _____

Estatuto de Utilidade Pública: Sim _____^a Série de _____ - _____ - 1981

Não

Direcção eleita em: 03 - Abril - 2023 Próxima eleição: 31 - Maio - 2026

Presidente da Direcção: JORGE MARZIDO



2. ÁREA DE INTERVENÇÃO

CULTURA EDUCAÇÃO DESPORTO SOCIAL
JUVENTUDE

Protocolos com Entidades: _____

Principais Actividades Desenvolvidas: PERLO, NATACAO, UECA,
ANDebol, GINASTICA, PATINAGEM ARTISTICA
E DESPORTO ADAPTADO

3. INFORMAÇÕES DA ACTIVIDADE

N.º Actual de Associados Activos:

N.º de Participantes / Praticantes / Utentes Regulares:

Público-Alvo:

4. IMPRESSOS EM ANEXO

Impresso Específico 1	<input type="checkbox"/>
Impresso Específico 2	<input checked="" type="checkbox"/>
Outros: (especificar) <u>FARUM / QUADRO RESUMO</u>	<input type="checkbox"/>

Nome do Responsável pelo preenchimento da Ficha de Identificação:	
<u>FILipe MANOES DA CUNHA</u>	
Cargo: <u>SECRETÁRIO GERAL</u>	- Data: <u>22-06-2015</u>
Assinatura: <u>FILipe CUNHA</u>	



CÂMARA MUNICIPAL DE SETÚBAL

Departamento de Cultura, Desporto, Direitos Sociais, Saúde e Juventude

REGULAMENTO MUNICIPAL DE APOIO AO MOVIMENTO ASSOCIATIVO

Ano Civil 2025

- IMPRESSO ESPECÍFICO 2 -

APOIO À CONSTRUÇÃO, MELHORAMENTO, CONSERVAÇÃO DE INSTALAÇÕES ELABORAÇÃO DE PROJECTOS OU OUTRO APOIO TÉCNICO

Execução de Obra Execução de Projecto Outro Apoio Técnico

1. IDENTIFICAÇÃO DO PROPONENTE

Nome: CLUBE NAVAL SETUBALENSE

2. IDENTIFICAÇÃO DA CANDIDATURA:

2.1 CONSTRUÇÃO MELHORAMENTOS CONSERVAÇÃO

ELABORAÇÃO DE PROJECTO OUTRO APOIO TÉCNICO

2.2 Tipo de Instalação: Sede Social Espaço Cultural

Instalação Desportiva

Tipo de Apoio Pretendido: Financiamento Execução

3. FINALIDADE

3.1 DESCRIÇÃO

- REPARAÇÃO DO TELHADO DO NOSSO PAULISTA EM UM DA PORTA
LOCALIZADO DE NOVA TELHA, ESTABELECIMENTO DE ALGARRA, TAPAL
FIZIUM, PROPOSTA PELA MARTEL

3.2 ORÇAMENTO

CUSTO TOTAL:	<u>3384,85</u> €
---------------------	------------------

Capacidade de autofinanciamento : Próprio: <u>1015,45</u> €
De Outras Entidades *: _____ €
TOTAL : <u>1015,45</u> €
Percentagem do Custo Total: <u>30</u> %

Apoio Financeiro solicitado à Câmara Municipal:	<u>2369,40</u> €
Percentagem do Custo Total:	<u>70</u> %

3.3 OBSERVAÇÕES

QUANDO RESOLVER DA DESPESA (FARMACIA, MATERIAIS E OUTROS DE OBRAS)

Nome do Responsável pelo preenchimento da Candidatura:

FILIPPE FERNANDES DA CUNHA

Cargo: SECRETÁRIO GERAL

Data: 22 - JULHO - 2023

Assinatura: _____



Clube Naval Setubalense
Reparação Telhado / Pavilhão
Gimnodesportivo

Nº Fatura	Fornecedor	Valor	Obs.
Fr 7011.A/57726	Corildal, Lda	159,81 €	Material
Fr 17 2025017170/622	Tintas Robbialac, S.A	256,14 €	Material
Fr 17 2025017170/812	Tintas Robbialac, S.A	121,01 €	Material
FT.1.25/172	MultiTrabalhos, Lda	880,98 €	Aluguer de Plataforma Articulada
Fclamo125/00001690	Alberto Moreira Pereira & Filhos, Lda	266,91 €	Material
FT FA.2025/5456	Carlos Monteiro & Filhos, Lda	82,11 €	Material
Fclamo125/00001606	Alberto Moreira Pereira & Filhos, Lda	282,04 €	Material
Fclamo125/00004862	Alberto Moreira Pereira & Filhos, Lda	8,17 €	Material
Fclamo125/00002011	Alberto Moreira Pereira & Filhos, Lda	337,78 €	Material
Fclamo125/00004517	Alberto Moreira Pereira & Filhos, Lda	21,03 €	Material
Fr ATSIRE01FR/7	Jonas Neves Domingos	450,00 €	Mão de Obra
Fr ATSIRE01FR/8	Jonas Neves Domingos	400,00 €	Mão de Obra
Ft 20250365501/002332	Leroy Merlin	118,87 €	Material
	Total	3.384.85€	



**Factura/Invoice**

VIA	NÚMERO	DATA
Original	FT 1.25/172	25-03-2025

**4X4 MULTITRABALHOS DE CONSTRUÇÃO CIVIL,
UNIPESSOAL, LDA**

RUA MONTINHO DA COTOVIA, N.º 24 - PONTES
2910-137 - SETÚBAL PORTUGAL
TELEF: (+351) 265 706 549 (Chamada para a rede fixa nacional)
TELM: (+351) 919 800 660 (Chamada para rede móvel nacional)
CONTRIBUINTE N.º: 506439186

E-mail: comercial@4x4mt.pt
www.4x4mt.pt

Exmo(s) Senhor(es):

CLUBE NAVAL SETUBALENSE
AVENIDA JAIME REBELO, N.º 41
2904-503 - SETÚBAL
PORTUGAL

V/ Encomenda N.º:

Cliente n.º	NIF	Condições	Vencimento	Moeda	Requisitante
211110607	500065543	Transferência	25-03-2025	Euro	Válter Vieira Email

Descrição	N.º Obra	Qtd.	Un.	Preço	Desc.	Líquido	IVA
Aluguer de Plataforma Articulada Diesel 18Mt c/ Transporte	250163	4,00	Dia	179,00		716,00	23 %

Valorizamos a sua parceria. Juntos, construimos um futuro melhor.

Ílquido	Desc.	Incidência	IVA	Tx IVA	Subtotal:	
716,00	0,00	716,00	164,68	23 %	716,00	716,00
					Descontos:	0,00
					Incidência:	716,00
					IVA:	164,68
					Total do Documento:	880,68

Informação Bancária:

IBAN NB: PT50.0007.0000.00140069068.23 SWIFT: BESCPTPL
IBAN BCP: PT50.0033.0000.45553219735.05 SWIFT: BCOMPTPL

Valor do Documento: OITOCENTOS E OITENTA EUROS E SESENTA E OITO CÉNTIMOS

Todos os artigos e serviços descritos neste documento foram colocados à disposição do adquirente nesta data - Art.º 935 n.º 5-f) do CIVA
All the articles and services described in this document were made available to the purchaser on this date - Art.º 935 n.º 5-f) of CIVA

Ao abrigo do disposto na Portaria nº 597/2005, de 19.07, e partir da data de vencimento da presente factura são devidos juros de mora à taxa supletiva

Local da Carga:	SETÚBAL	Data Carga:	25/03/2025 as 16:38 horas	Viatura:
Local da Descarga:		Data Descarga:	25/03/2025	

ATCUD:JJ4379SV-172



TINTAS ROBBIALAC, SA
Rua Bartolomeu Dias, 11
2695-505 São João da Talha
Capital Social 5.000.000,00 EUR
Matricula Nº 504426982 CRC Loures
NIF: PT 504 426 982
Banco Santander Totta
IBAN: PTS0 0018 0000 5562 9899 020 13
BIC/SWIFT: TOTAPTPL
www.tintasrobbialac.pt
robbialac@robbialac.pt

Exmo.(s) Sr.(s)
Clube Naval Setubalense

Setúbal
2904-503 SETÚBAL

Fatura 17 2025017170/622

V/ Nº Contrib.	Cliente	N/Referência	V/Referência	Data		
500065543	888017		260367	10-04-2025		
Desconto P/P	Desconto Comercial	Desconto Adicional	Vendedor	Loc.Promotor		
0.00		58.00	825	017		
ADR Artigo	Descrição	Quant.	Un	Pr. Unitário	Desc.	IVA
Z 1410005015	IMPER PRYMER 2K 15L	2.00	UN	104.12	0.00	23.00

TRANSPORTE QUE NÃO ULTRAPASSA OS LIMITES DE ISENÇÃO PRESCRITOS NO :

TOT. VOLUMES: 30.00
TOT. UNIDADES: 0

Válido como recibo após boa cot

Assinatura: _____

wkIS-Processado por Programa Certificado n.º 710/AT / 17 2025017170/622

Os bens foram colocados à disposição do adquirente na data da fatura (alínea f) do nº 5 do artigo 36º do CIVA/ ©CTRL, Lda

Quadro Resumo de Impostos

Taxa/Valor	Incid./Qtd.	Total
IVA(23.00)	208.24	47.90

ATCUD: JJBGRCHJ-622



Mercadoria/Serviços	20
Descontos	
IVA	4
Total (EUR)	25

SALDO DE PONTOS ACTUAL: 1845

Consulte os Termos e Condições:



Carga

N/ Morada - 10-04-2025 / 11:21:30
AV.REPUBLICA GUINE BISSAU, 22
Telefone: 265534893 *Chamada para a rede
fixa nacional
2900-588 SETUBAL

Descarga

V/ Morada - /
.
.
0000-000 .

TINTAS ROBBIALAC, SA
Rua Bartolomeu Dias, 11
2695-505 São João da Talha
Capital Social 5.000.000,00 EUR
Matricula Nº 504426982 CRC Loures
NIF: PT 504 426 982
Banco Santander Totta
IBAN: PT50 0018 0000 5562 9899 020 13
BIC/SWIFT: TOTAPTPL
www.tintasrobbialac.pt
robbialac@robbialac.pt

Exmo.(s) Sr.(s)
CLUBE NAVAL SETUBALENSE

SETÚBAL
2900-000 SETÚBAL

Fatura 17 2025017170/812

Origem

V/ Nº Contrib.	Cliente	N/Referência	V/Referência	Data			
500065543	888017		260048	05-05-2025			
Desconto P/P	Desconto Comercial	Desconto Adicional	Vendedor	Loc.Promotor			
0.00		0.00	825	017			
ADR Artigo	Descrição	Quant.	Un	Pr. Unitário	Desc.	IVA	Val
Z 1410072015	REVIFLEX PAV FIBRA RT CINZ 15L	1.00	UN	234.24	58.00	23.00	98.

TRANSPORTE QUE NÃO ULTRAPASSA OS LIMITES DE ISENÇÃO PRESCRITOS NO 1.1.3

TOT. VOLUMES: 15.00
TOT. UNIDADES: 0

Válido como recibo após boa cobran

Assinatura: _____

Omcv-Processado por Programa Certificado n.º 710/AT / 17 2025017170/812

Os bens foram colocados à disposição do adquirente na data da fatura (alínea f) do n.º 5 do artigo 36º do CIVA/ ©CTRL, Lda

Quadro Resumo de Impostos

Taxa/Valor	Incid./Qtd.	Total
IVA(23.00)	98.38	22.63

ATCUD: JJBGRCHJ-812

Mercadoria/Serviços	98.38
Descontos	135.86
IVA	22.63
Total (EUR)	121.01



SALDO DE PONTOS ACTUAL: 12245

Consulte os Termos e Condições:



Carga

N/ Morada - 05-05-2025 / 15:09:47
AV.REPUBLICA GUINE BISSAU, 22
Telefone: 265534893 *Chamada para a rede
fixa nacional
2900-588 SETUBAL

Descarga

V/ Morada - /
0000-000 .

Original

Fatura

ATCUD:JJBW8VBS-00001690

FCLAMP0125/00001690

Data 26-03-2025
Original Página 1/1

Nº Cliente C211000858

Nº Contribuinte PT500065543

Condições de Pagamen Pag. a 8 Dias

Vencimento 03/04/2025

Moeda EUR

Modo recebimento



CLUBE NAVAL SETUBALENSE
AV. JAIME REBELO N.41 .
2910-315 SETUBAL
Portugal

Loja: Sede Documento emitido por: Marta Mota Vendedor: Marta Mota Tel. : 265739551 Email: marta.mota@albertompereira.pt

Artigo	Designação	Un.	Quant.	Cx.	Preço uni.	Desc.	Valor	taxa (%)
Encomenda: V/ Referência: Obra:								
700302	CHAPA POLYESTER REF. NEUTRO P7 (7,5) 3000x1100 MM	UN	7,00		31,0000		217,00	23

Taxa	Base taxa	Montante taxa
23,00	217,00	49,91

Resumo		
Subtotal	217,00	EUR
Total desconto	0,00	EUR

Dados de Pagamento

IBAN: PT50 00100006304946000109 (BPI)
IBAN: PT50 003503050000626433094 (CGD)
IBAN: PT50 003600169910003130755 (CEMG)

Base IVA	217,00	EUR
Total IVA	49,91	EUR
Total a pagar	266,91	EUR

Local de carga: AMP01, ALBERTO MOREIRA PEREIRA&FILHOS,LDA, RUA ESTEIRO DO ALMO, 65 PONTES 2910-135 SETÚBAL - Portugal
Local de descarga: AV. JAIME REBELO N.41 , 2910-315 SETUBAL, Portugal
70-lo-03 - -

Data/hora carga: 26-03-2025 00:00

O valor debitado referente a paletes ou outras embalagens (vasilhame) será creditado após devolução das mesmas em bom estado.
As eventuais devoluções tem que ser previamente aceites. Estas não serão aceites exceto quando seja comprovado defeito de fabrico ou falta de correspondência com o pedido do cliente
A AMP não garante a correspondência no fornecimento de artigos sujeitos a fabrico por lote/calibre solicitados em datas diferentes
Em caso de litigio o foro competente é o de Setúbal.
Este documento confirma que a mercadoria foi entregue em perfeito estado de conservação. Todo e qualquer problema deve ser comunicado no ato da receção, caso contrário a AMP não se responsabiliza por danos posteriores a presente data

Assinatura _____ (primeiro e ultimo nome legíveis)

Identificação no SAFT: FCLAMP0125/00001690

fB9K - Processado por programa certificado n.º 213/AT

ALBERTO MOREIRA PEREIRA&FILHOS,LDA
Loja 1. Rua Esteiro do Almo, 65, Pontes | 2910-135 SETÚBAL - PT
Loja 2: Av. Álvaro Cunhal, 289, 2910-845 Setúbal
NIF: PT505092549

Tel: 265706211 / 265720530 (chamada rede fixa nacional) / Email: geral@albertompereira.pt / www.amp-loja.pt
SOCIEDADE POR QUOTAS - CAPITAL SOCIAL: 25.000,00 EUROS - MATRICULADA NA CONSERV. REG. COMERCIAL DE SETÚBAL N.º 505092549

MONTEIRO

PRODUTOS SIDERÚRGICOS

Carlos Monteiro & Filhos, Lda.

Sede / Armazem Palmela:
Quinta dos Batudes - Batudes
Estr. Humberto Delgado
2950-056 Palmela
Tel. 212 363 383 / 968 692 151
Fax 212 382 981
geral@monteiro.pt

Armazem Évora:
Zona Industrial de Almeirim
Rua Sebastião Mendes Bolas, Lote 5-A
7005-872 Évora
Tel. 266 703 199
geral-evora@monteiro.pt

Armazem Batalha:
Rua Chao dos Linos, 161
Santo Antão
2440-405 Batalha
Tel. 244 768 180
geral-batalha@monteiro.pt

www.monteiro.pt

Contribuinte N.º: 503507369 Capital Social 1 400 000,00 EUR

Cons. Reg. Com. 503507369 Matricula N.º 01138



Exmo.(s) Sr.(s)
CLUBE NAVAL SETUBALENSE

Palmela

Palmela

Palmela

2950-000 Palmela

Telefone:

Email:

Pág. 1/1

Fatura FT FA.2025/5456

Factura

Original

V/N.º Contrib.	Requisição	Moeda	Câmbio	Data			
500065543	913 726 081	EUR	1,00	2025-03-24			
Desconto Comercial	Desconto Adicional	Vencimento	Condição Pagamento	Cód. Cliente			
0,00	0,00	2025-03-24	Pronto Pagamento	0			
Artigo	Descrição	Qtd.	Un.	Pr. Unitário	Desc.	IVA	Valor
01.04.02.007	ECL 2025/N.º4243 de 24/03/2025 17:08:06 CALHA "APOLO" F73 "F.O" GALV 33x30x2 (11KG) 2 UNIDADES	22,000	KG	3,57000	15,00	23,00	66,76

Diq-Processado por Programa Certificado n.º 0030/AT / FT FA.2025/5456 | Os bens e/ou serviços foram colocados à disposição na data 2025-03-24 / © PRIMAVERA BSS /

Quadro Resumo de Impostos

Taxa/Valor	Incid./Qtd.	Total
IVA (23,00)	66,76	15,35

ATCUD: JJ9X9F45-5456



Mercadoria/Serviços	78,54
Desconto Comercial	-11,78
Desconto Adicional	0,00
Portes	0,00
Outros Serviços	0,00
Adiantamentos	0,00
IEC/Outras Contribuições	0,00
IVA	15,35
Acerto	0,00

Total (EUR) 82,11

Carga	Descarga
N/ Morada - 2025-03-24 / 17:24	v/ Morada
Estr.Humberto Delgado	Palmela
	Palmela
Quinta dos Batudes - Batudes	Palmela
2950-056 Palmela	2950-000 Palmela
Portugal	Portugal

Em caso de litígio o único foro competente é o da comarca de Setúbal. Esta empresa reserva o direito de debitar juros de mora nos termos do §3 do artigo 102 do código comercial.

BANCO: MILLENNIUMBSCP / NIB: 0033 0000 00142006740 05

Documento emitido por: Soraia Valente

Original

Fatura

ATCUD:JJBW8VBS-0000160€

FCLAMP0125/00001606

Data 24-03-2025
Original/ Página 1/1
Nº Cliente C211000858
Nº Contribuinte PT500065543
Condições de Pagamen Pag. a 8 Dias
Vencimento 01/04/2025
Moeda EUR



Modo recebimento

CLUBE NAVAL SETUBALENSE
AV. JAIME REBELO N.41 .
2910-315 SETUBAL
Portugal

Loja: Sede Documento emitido por: Marta Mota Vendedor: Marta Mota Tel. : 265739551 Email: marta.mota@albertompereira.pt

Artigo	Designação	Un.	Quant.	Cx.	Preço uní.	Desc.	Valor	taxa (%)
Encomenda: V/ Referência: Obra:								
CIMST4	PLACA GRANONDA NATURAL P177 2.00 MT	UN	4,00		27,0000	15,0%	91,80	23
CIMST6	PLACA GRANONDA NATURAL P177 3.00 MT	UN	4,00		40,4400	15,0%	137,50	23

Taxa	Base taxa	Montante taxa
23,00	229,30	52,74

Resumo

Subtotal	269,76	EUR
Total desconto	-40,46	EUR
Base IVA	229,30	EUR
Total IVA	52,74	EUR
Total a pagar	282,04	EUR

Dados de Pagamento

IBAN: PT50 001000006304946000109 (BPI)
IBAN: PT50 003503050000626433094 (CGD)
IBAN: PT50 003600169910003130755 (CEMG)

Local de carga: AMP01, ALBERTO MOREIRA PEREIRA&FILHOS,LDA, RUA ESTEIRO DO ALMO, 65 PONTES 2910-135 SETÚBAL - Portugal

Local de descarga: AV. JAIME REBELO N.41 , 2910-315 SETUBAL, Portugal
38-HC-63 - -

Data/hora carga: 24-03-2025 00:00

O valor debitado referente a paletes ou outras embalagens (vasilhame) será creditado após devolução das mesmas em bom estado. As eventuais devoluções tem que ser previamente aceites. Estas não serão aceites exceto quando seja comprovado defeito de fabrico ou falta de correspondência com o pedido do cliente. A AMP não garante a correspondência no fornecimento de artigos sujeitos a fabrico por lote/calibre solicitados em datas diferentes. Em caso de litigio o foro competente é o de Setúbal. Este documento confirma que a mercadoria foi entregue em perfeito estado de conservação. Todo e qualquer problema deve ser comunicado no ato da receção, caso contrário a AMP não se responsabiliza por danos posteriores a presente data.

Assinatura _____ (primeiro e ultimo nome legíveis)

Identificação no SAFT: FCLAMP0125/00001606

Vtmp - Processado por programa certificado n.º 213/AT

ALBERTO MOREIRA PEREIRA&FILHOS,LDA

Loja 1: Rua Esteiro do Almo, 65, Pontes | 2910-135 SETÚBAL - PT

Loja 2: Av. Álvaro Cunhal, 289, 2910-845 Setúbal

NIF: PT505092549

Tel: 265706211 / 265720530 (chamada rede fixa nacional) / Email: geral@albertompereira.pt / www.amp-loja.pt

SOCIEDADE POR QUOTAS - CAPITAL SOCIAL: 25 000,00 EUROS - MATRICULADA NA CONSERV. REG. COMERCIAL DE SETÚBAL N.º 505092549



COMÉRCIO DE TINTAS, LDA

Coridal - Comércio de Tintas, Lda
Contribuinte N.º 500561291
Rua da Idanha, 1097
Espinho
4500-046 Espinho
Telex: Fax
Capital Social: 1.100.000,00 EUR
Cons. Reg. Com. Espinho
Matricula N.º 500561291
geral@coridal.pt
www.coridal.pt

Dados Loja:
ESTRADA DOS CIPRESTES, 14
SETUBAL
2900-322 SETUBAL
265 591 587
loja.setubal@coridal.pt

Reparação

TELHA DO PAU

Exmo.(s) Sr.(s)
CLUBE NAVAL SETUBALENSE
SETUBAL

SETUBAL
2904-503 SETUBAL

IBAN: PT50 0007 0000 00399560073 23 SWIFT: BESCPTPL
CGD IBAN: PT50 0035 2070 00018461880 42 SWIFT: CGDIPTPL
BCP IBAN: PT50 0033 0000 45462743276 05 SWIFT: BCOMPTPL
Envio de comprovativo para tesouraria@coridal.pt

Fatura Recibo FR 7011.A/57726

Fatura Recibo

V/N.º Contrib	Requisição	Moeda	Codigo Cliente	Data	Condição Pagamento	Modo de Pag
500065543		EUR	VD111	2025-04-01	P.P.	MB017
Artigo	Descrição	Qtd.	Un.	Pr. Unitário	Desc.	IVA
12402001001015	MEUCESFAL 15L	1,00	UN	203,2800	60,00	23,00
1119080005	CLASS ACETINADA BRANCO+P 5l	1,00	UN	55,0000	60,00	23,00
R100R150	REDE FIBRA VIDRO 50GR 50M	1,00	UN	40,9500	35,00	23,00

K1mQ-Processado por Programa Certificado n.º 0030/AT / FR 7011.A/57726 / © Cegid /

Quadro Resumo de Impostos

Taxa/Valor	Incid./Qtd.	Total
IVA (23,00)	129,93	29,88

ATCUD: JJ9MYCZH-57726



Mercadoria/Serviços

Desconto Comercial
Desconto Adicional
Portes
Outros Serviços
Adiantamentos
IEC/Outras Contribuições
IVA
Acerto

Carga

N/ Morada - 2025-04-01 / 16:04
ESTRADA DOS CIPRESTES, 143 C

Descarga

V/ Morada
SETUBAL

SETUBAL
2904-503 SETUBAL

Total (EUR)

15

Recebemos relativamente ao pagamento da Fatura Recibo FR 7011.A/57726, a quantia de CENTO E CINQUENTA E NOVE EUROS E OITENTA E UM CÊNTIMO(S).

Fatura Recibo

FRBAMP0225/00004862

Data 27-03-2025
 Original Página 1/1
 Nº Cliente C211000858
 Nº Contribuinte PT500065543



Moeda EUR
 Modo recebimento Multibanco 8,17€

CLUBE NAVAL SETUBALENSE
 AV. JAIME REBELO N.41.
 2910-315 SETUBAL
 Portugal

Loja: Av. Alvaro Cunhal Documento emitido por: Vera Carvalho Vendedor: Tel.: Email:

Artigo	Designação	Un.	Quant.	Cx.	Preço uni.	Desc.	Valor	taxa (%)
Encomenda: V/ Referência: Obra:								
30200052	BUCHA LATAO M6 (CX.100)	UN	1,00		5,8500		5,65	23
DIN975	VARAO ROSCADO ZINCADO M6	UN	3,00		0,3660	10,0%	0,99	23

Taxa	Base taxa	Montante taxa
23,00	6,64	1,53

Resumo

Subtotal	6,75 EUR
Total desconto	-0,11 EUR
Base IVA	6,64 EUR
Total IVA	1,53 EUR
Total a pagar	8,17 EUR

Dados de Pagamento

IBAN: PT50 001000006304946000109 (BPI)
 IBAN: PT50 003503050000626433094 (CGD)
 IBAN: PT50 003600169910003130755 (CEMG)

Local de carga: AMP02, ALBERTO MOREIRA PEREIRA&FILHOS,LDA, AV. ÁLVARO CUNHAL, 289 2910-845 SETÚBAL - Portugal
 Local de descarga: AV. JAIME REBELO N.41 . . 2910-315 SETUBAL, Portugal

O valor debitado referente a paletes ou outras embalagens (vasilhame) será creditado após devolução das mesmas em bom estado.
 As eventuais devoluções tem que ser previamente aceites. Estas não serão aceites exceto quando seja comprovado defeito de fabrico ou falta de correspondência com o pedido do cliente.
 A AMP não garante a correspondência no fornecimento de artigos sujeitos a fabrico por lote/calibre solicitados em datas diferentes.
 Em caso de litigio o foro competente é o de Setúbal.
 Este documento confirma que a mercadoria foi entregue em perfeito estado de conservação. Todo e qualquer problema deve ser comunicado no ato da receção, caso contrário a AMP não se responsabiliza por danos posteriores à presente data.

Assinatura: _____ (primeiro e ultimo nome legíveis)

Identificação no SAFT: FRBAMP0225/00004862

FoY4 - Processado por programa certificado n.º 213/AT

ALBERTO MOREIRA PEREIRA&FILHOS,LDA

Loja 1: Rua Estelro do Almo, 65, Pontes | 2910-135 SETÚBAL - PT
 Loja 2: Av. Álvaro Cunhal, 289, 2910-845 Setúbal
 NIF: PT505092549

Telf. 265706211 / 265720530 (chamada rede fixa nacional) / Email: geral@albertomoreira.pt / www.amp-loja.pt

SOCIEDADE POR QUOTAS - CAPITAL SOCIAL: 25.000,00 EUROS - MATRICULADA NA CONSERV.REG.COMERCIAL DE SETÚBAL N.º 505092549

Fatura Recibo

FRBAMP0225/00004862

Data 27-03-2025
 Original Página 1/1
 Nº Cliente C211000858
 Nº Contribuinte PT500065543



Moeda EUR
 Modo recebimento Multibanco 8,17€

CLUBE NAVAL SETUBALENSE
 AV.JAIME REBELO N.41.
 2910-315 SETUBAL
 Portugal

Loja: Av. Alvaro Cunhal Documento emitido por: Vera Carvalho Vendedor: Tel.: Email:

Artigo	Designação	Un.	Quant.	Cx.	Preço unil.	Desc.	Valor	taxa (%)
Encomenda: V/ Referência: Obra:								
30200052	BUCHA LATAO M6 (CX.100)	UN	1,00		5,6500		5,65	23
DIN975	VARAO ROSCADO ZINCADO M6	UN	3,00		0,3660	10,0%	0,99	23

Taxa	Base taxa	Montante taxa
23,00	6,64	1,53

Resumo	
Subtotal	6,75 EUR
Total desconto	-0,11 EUR
Base IVA	6,64 EUR
Total IVA	1,53 EUR
Total a pagar	8,17 EUR

Dados de Pagamento

IBAN: PT50 001000006304946000109 (BPI)
 IBAN: PT50 003503050000626433094 (CGD)
 IBAN: PT50 003600169910003130755 (CEMG)

Local de carga: AMP02, ALBERTO MOREIRA PEREIRA&FILHOS,LDA, AV. ÁLVARO CUNHAL, 289 2910-845 SETÚBAL - Portugal
 Local de descarga: AV.JAIME REBELO N.41 . , 2910-315 SETUBAL, Portugal

O valor debitado referente a paletes ou outras embalagens (vasilhame) será creditado após devolução das mesmas em bom estado.
 As eventuais devoluções tem que ser previamente aceites. Estas não serão aceites exceto quando seja comprovado defeito de fabrico ou falta de correspondência com o pedido do cliente.
 A AMP não garante a correspondência no fornecimento de artigos sujeitos a fabrico por lote/calibre solicitados em datas diferentes.
 Em caso de litígio o foro competente é o de Setúbal.
 Este documento confirma que a mercadoria foi entregue em perfeito estado de conservação. Todo e qualquer problema deve ser comunicado no ato da receção, caso contrário a AMP não se responsabiliza por danos posteriores à presente data.

Assinatura: _____ (primeiro e ultimo nome legíveis)

Identificação no SAFT: FRBAMP0225/00004862

FoY4 - Processado por programa certificado n.º 213/AT

ALBERTO MOREIRA PEREIRA&FILHOS,LDA

Loja 1: Rua Esteiro do Almo, 65, Pontes | 2910-135 SETÚBAL - PT
 Loja 2: Av. Álvaro Cunhal, 289, 2910-845 Setúbal
 NIF: PT505092549

Telf.265706211/ 265720530 (chamada rede fixa nacional) / Email: geral@albertomoreira.pt / www.amp-loja.pt

SOCIEDADE POR QUOTAS - CAPITAL SOCIAL: 25.000,00 EUROS - MATRICULADA NA CONSERV.REG.COMERCIAL DE SETÚBAL Nº 505092549

atura Recibo

ATCUD:JJBT8V4H-00002011

FRBAMP0125/00002011

Data 21-03-2025
Original Página 1/1
Nº Cliente C211000858
Nº Contribuinte PT500065543



Moeda EUR
Modo recebimento Multibanco 337,78€

CLUBE NAVAL SETUBALENSE
AV.JAIME REBELO N.41.
2910-315 SETUBAL
Portugal

Loja: Sede Documento emitido por: Bruno Machado Vendedor: Tel.: Email:

Artigo	Designação	Un.	Quant.	Cx.	Preço uni.	Desc.	Valor	taxa (%)
Encomenda: V/ Referência: Obra:								
CIMST2	PLACA GRANONDA NATURAL P177 1,60 MT	UN	4,00		20,9900	20,0%	67,17	23
CIMST3	PLACA GRANONDA NATURAL P177 1,80 MT	UN	4,00		23,4700	20,0%	75,10	23
206350	TELA ASFALTICA ALUMINIO IMPERPLAS ALU 25 - ROLO 15 M2	UN	1,00		238,5000	50,0% 5,0%	113,29	23
00212300001	PECOL - ESPUMA PU MANUAL CLASSIC B3 750 ML	UN	5,00		3,1700		15,85	23
092.0011	MACFER - DISCO DIAMANTE TURBO 115 MM	UN	1,00		3,2110		3,21	23

Taxa	Base taxa	Montante taxa
23,00	274,62	63,16

Resumo	
Subtotal	435,40 EUR
Total desconto	-160,78 EUR

Dados de Pagamento

IBAN: PT50 001000006304946000109 (BPI)
IBAN: PT50 003503050000626433094 (CGD)
IBAN: PT50 003600169910003130755 (CEMG)

Base IVA	274,62 EUR
Total IVA	63,16 EUR
Total a pagar	337,78 EUR

Local de carga: AMP01, ALBERTO MOREIRA PEREIRA&FILHOS,LDA, RUA ESTEIRO DO ALMO, 65 PONTES 2910-135 SETÚBAL - Portugal
Local de descarga: AV.JAIME REBELO N.41 . , 2910-315 SETUBAL, Portugal
38-HC-63 - -

933466965

O valor debitado referente a paletes ou outras embalagens (vasilhame) será creditado após devolução das mesmas em bom estado.
As eventuais devoluções têm que ser previamente aceites. Estas não serão aceites exceto quando seja comprovado defeito de fabrico ou falta de correspondência com o pedido do cliente.
A AMP não garante a correspondência no fornecimento de artigos sujeitos a fabrico por lote/calibre solicitados em datas diferentes.
Em caso de litígio o foro competente é o de Setúbal.
Este documento confirma que a mercadoria foi entregue em perfeito estado de conservação. Todo e qualquer problema deve ser comunicado no ato da receção, caso contrário a AMP não se responsabiliza por danos posteriores à presente data.

Assinatura: _____ (primeiro e ultimo nome legíveis)

Identificação no SAFT: FRBAMP0125/00002011

AZ3b - Processado por programa certificado n.º 213/AT

ALBERTO MOREIRA PEREIRA&FILHOS,LDA

Loja 1: Rua Esteiro do Almo, 65, Pontes | 2910-135 SETÚBAL - PT

Loja 2: Av. Álvaro Cunhal, 289, 2910-845 Setúbal

NIF: PT505092549

Tel.265706211 / 265720530 (chamada rede fixa nacional) / Email: geral@albertomoreira.pt / www.amp-loja.pt
SOCIEDADE POR QUOTAS - CAPITAL SOCIAL: 25.000,00 EUROS - MATRICULADA NA CONSERV.REG.COMERCIAL DE SETÚBAL N.º 505092549

ATCUD:JJBV8V4B-00004517

Original

Nº Cliente C211000858
 Nº Contribuinte PT500065543



Moeda EUR
 Modo recebimento Multibanco 21,03€

CLUBE NAVAL SETUBALENSE
 AV. JAIME REBELO N.41 .
 2910-315 SETUBAL
 Portugal

Loja: Av. Alvaro Cunhal Documento emitido por: Fernanda Rosa Vendedor: Tel.: Email:

Artigo	Designação	Un.	Quant.	Cx.	Preço uni.	Desc.	Valor taxa (%)
Encomenda: V/ Referência: Obra:							
2G500	GRAMPO ZINCADO DIREITO 500 MM (CT)	CT	0,30		57,0000		17,10 23

Taxa	Base taxa	Montante taxa
23,00	17,10	3,93

Resumo	
Subtotal	17,10 EUR
Total desconto	0,00 EUR
Base IVA	17,10 EUR
Total IVA	3,93 EUR
Total a pagar	21,03 EUR

Dados de Pagamento

IBAN: PT50 001000006304946000109 (BPI)
 IBAN: PT50 003503050000626433094 (CGD)
 IBAN: PT50 003600169910003130755 (CEMG)

Local de carga: AMP02, ALBERTO MOREIRA PEREIRA&FILHOS,LDA, AV. ÁLVARO CUNHAL, 289 2910-845 SETÚBAL - Portugal
 Local de descarga: AV. JAIME REBELO N.41 . , 2910-315 SETUBAL, Portugal

O valor debitado referente a paletes ou outras embalagens (vasilhame) sera creditado após devolução das mesmas em bom estado.
 As eventuais devoluções tem que ser previamente aceites. Estas não serão aceites exceto quando seja comprovado defeito de fabrico ou falta de correspondência com o pedido do cliente.
 A AMP não garante a correspondência no fornecimento de artigos sujeitos a fabrico por lote/calibre solicitados em datas diferentes.
 Em caso de litigio o foro competente é o de Setúbal.
 Este documento confirma que a mercadoria foi entregue em perfeito estado de conservação. Todo e qualquer problema deve ser comunicado no ato da receção, caso contrário a AMP não se responsabiliza por danos posteriores à presente data.

Assinatura: _____ (primeiro e ultimo nome legíveis)

Identificação no SAFT: FRBAMP0225/00004517

hmOF - Processado por programa certificado n.º 213/AT

ALBERTO MOREIRA PEREIRA&FILHOS,LDA
 Loja 1: Rua Esteiro do Almo, 65, Pontes | 2910-135 SETÚBAL - PT
 Loja 2: Av. Álvaro Cunhal, 289, 2910-845 Setúbal
 NIF: PT505092549

Telf.265706211 / 265720530 (chamada rede fixa nacional) / Email: geral@albertomoreira.pt / www.amp-loja.pt
 SOCIEDADE POR QUOTAS - CAPITAL SOCIAL: 25.000,00 EUROS - MATRICULADA NA CONSERV.REG.COMERCIAL DE SETÚBAL N.º 505092549



DADOS DO TRANSMITENTE DE BENS OU DO PRESTADOR DE SERVIÇOS

NOME JONAS NEVES DOMINGOS
DOMICÍLIO RUA ANASTACIO NEVES 32 CASA 0000-000 IPABA MG
NÚMERO DE IDENTIFICAÇÃO FISCAL (NIF) - 325027897

DADOS DO ADQUIRENTE DE BENS OU DE SERVIÇOS

NOME CLUBE NAVAL SETUBALENSE
SEDE OU DOMICÍLIO AV JAIME REBELO N 41, 2904-503 SETUBAL, PORTUGAL
NÚMERO DE IDENTIFICAÇÃO FISCAL 500065543

DADOS DA TRANSMISSÃO DE BENS OU DA PRESTAÇÃO DE SERVIÇOS

Documento emitido a título de: Pagamento dos bens ou dos serviços
Data da colocação à disposição dos bens/realização dos serviços: 29/03/2025

DESCRIÇÃO	QTD	VALOR UNITARIO	DESCONTO	VALOR S/IVA	TAXA IVA
OUT - 001 Serviço reparação de telhado	1 N/A	450,00 €		450,00 €	IVA 0% a) 0,00 €

IVA

Taxa Motivo de isenção/não sujeição/não tributação	Valor Tributável	Valor IVA
0% - a) IVA - Regime de isenção - Artigo 53º do CIVA	450,00 €	0,00 €

IRS

Base de incidência	Retenção na fonte IRS	Rendimento	Valor IRS
Sem retenção - Art. 101º, n.º1 do CIRS		450,00 €	0,00 €

TOTAIS DO DOCUMENTO

Valor ilíquido	450,00 €
IVA	0,00 €
Imposto do Selo	0,00 €
TOTAL DO DOCUMENTO	450,00 €
Retenção na fonte IRS	0,00 €
TOTAL A PAGAR	450,00 €

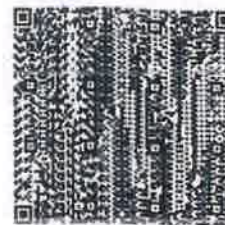

DADOS DO TRANSMITENTE DE BENS OU DO PRESTADOR DE SERVIÇOS

NOME JONAS NEVES DOMINGOS
 DOMICÍLIO RUA ANASTACIO NEVES 32 CASA 0000-000 IPABA MG
 NÚMERO DE IDENTIFICAÇÃO FISCAL (NIF) - 325027897

DADOS DO ADQUIRENTE DE BENS OU DE SERVIÇOS

NOME CLUBE NAVAL SETUBALENSE
 SEDE OU DOMICÍLIO AV JAIME REBELO N 41, 2904-503 SETUBAL, PORTUGAL
 NÚMERO DE IDENTIFICAÇÃO FISCAL 500065543

DADOS DA TRANSMISSÃO DE BENS OU DA PRESTAÇÃO DE SERVIÇOS

Documento emitido a título de: Pagamento dos bens ou dos serviços
 Data da colocação à disposição dos bens/realização dos serviços: 23/04/2025

DESCRIÇÃO	QTD	VALOR UNITÁRIO	DESCONTO	VALOR S/IVA	TAXA IVA
OUT - 001 Serviço Reparação	1 N/A	400,00 €		400,00 €	IVA 0% a) 0,00 €

IVA

Taxa Motivo de isenção/não sujeição/não tributação	Valor Tributável	Valor IVA
0% - a) IVA - Regime de isenção - Artigo 53º do CIVA	400,00 €	0,00 €

IRS

Base de incidência	Retenção na fonte IRS	Rendimento	Valor IRS
Dispensa de retenção - art. 101.º-B, n.º1, al. a) e b), do CIRS		400,00 €	0,00 €

TOTAIS DO DOCUMENTO

Valor líquido	400,00 €
IVA	0,00 €
Imposto do Selo	0,00 €
TOTAL DO DOCUMENTO	400,00 €
Retenção na fonte IRS	0,00 €
TOTAL A PAGAR	400,00 €



FACTURA No
FT 20250365501/002332
ORIGINAL

ATCUD: JJXNXC54-002332



LEROY MERLIN - SETUBAL

Azeda de Baixo
Sao Sebastiao
2900-411 Setubal
Apoio ao Cliente
TEL: 211 944 944
de 2a a domingo das 9h

SR Club Naval Setubalense
R SETUBAL
2970-000 SETUBAL
NIF:500065543

Telefone :
Local de Descarga : R SETUBAL 2904503 SETUBAL
Data e Hora de Transporte : Data e hora da factura
Condicoes de pagamento : Pronto Pagamento
Transação No : 036-000805-055-3594 - Venda - 25/03/2025 14:36

Local de Carga : Morada da loja

Pag. 1 / 1

Nº	Designação/Referência artigo	Quant.	Unidad Venda	Prec unid. SI (EUR)	Desc. unid. SI (EUR)	Total SI (EUR)	Taxa IVA	Preco unidade (EUR)	Importancia C/IVA (EUR)
1	ABRACADEIRA ACO 32-52MM 14MM 2UN 00914219	1	UNID.	2.35	0.00	2.35	23.00	2.89	2.89
2	MANGUERA PLANA VERDE 32MM 15MTS FITT 85881915	1	UNID.	29.26	0.00	29.26	23.00	35.99	35.99
3	BOMBA ÁGUA SUJA 1000W 18000L/H STERWINS 82275966	1	UNID.	70.79	0.00	70.79	13.00	79.99	79.99

Pago nesta data em: 25/03/2025
CARTAO (EUR)

118.87

Taxa IVA	Total SI (EUR)	Total IVA (EUR)	Tot. C/IVA (EUR)
TVA 13.00%	70.79 EUR	9.2 EUR	79.99 EUR
TVA 23.00%	31.61 EUR	7.27 EUR	38.88 EUR
EUR	102.40	16.47	118.87

6027

Original

Fatura

ATCUD:JJBW8VBS-00001690

FCLAMP0125/00001690

Data 26-03-2025
 Original Página 1/1
 Nº Cliente C211000858
 Nº Contribuinte PT500065543
 Condições de Pagamento Pag a 8 Dias
 Vencimento 03/04/2025
 Moeda EUR



Modo recebimento

CLUBE NAVAL SETUBALENSE
 AV. JAIME REBELO N.41
 2910-315 SETUBAL
 Portugal

Loja: Sede Documento emitido por: Marta Mota Vendedor: Marta Mota Tel.: 265739551 Email: marta.mota@albertompereira.pt

Artigo	Designação	Un.	Quant.	Cx.	Preço uni.	Desc.	Valor	Taxa (%)
Encomenda: V/ Referência: Obra:								
700302	CHAPA POLYESTER REF NEUTRO P7 (7,5) 3000x1100 MM	UN	7 00		31,0000		217,00	23

Taxa	Base taxa	Montante taxa
23,00	217,00	49,91

Resumo		
Subtotal	217,00	EUR
Total desconto	0,00	EUR
Base IVA	217,00	EUR
Total IVA	49,91	EUR
Total a pagar	266,91	EUR

Dados de Pagamento

IBAN: PT50 001000006304946000109 (BPI)
 IBAN: PT50 003503050000626433094 (CGD)
 IBAN: PT50 003600189910003130755 (CEMG)

Local de carga: AMP01, ALBERTO MOREIRA PEREIRA&FILHOS,LDA, RUA ESTEIRO DO ALMO, 65 PONTES 2910-135 SETÚBAL - Portugal

Local de descarga: AV. JAIME REBELO N.41, 2910-315 SETUBAL, Portugal

70-io-03 - -

Data/hora carga: 26-03-2025 00:00

O valor debitado referente a paletes ou outras embalagens (vasilhame) será creditado após devolução das mesmas em bom estado.
 As eventuais devoluções tem que ser previamente aceites. Estas não serão aceites exceto quando seja comprovado defeito de fabrico ou falta de correspondência com o pedido do cliente.
 AAMP não garante a correspondência no fornecimento de artigos sujeitos a fabrico por lote/calibre solicitados em datas diferentes.
 Em caso de litígio o foro competente é o de Setúbal.
 Este documento confirma que a mercadoria foi entregue em perfeito estado de conservação. Todo e qualquer problema deve ser comunicado no ato da receção, caso contrário a AMP não se responsabiliza por danos posteriores à presente data.

Assinatura: _____ (primeiro e ultimo nome legíveis)

Identificação no SAFT: FCLAMP0125/00001690

FB9K - Processado por programa certificado n.º 213/AT

ALBERTO MOREIRA PEREIRA&FILHOS,LDA

Loja 1: Rua Esteiro do Almo, 65, Pontes | 2910-135 SETÚBAL - PT

Loja 2: Av. Álvaro Cunhal, 289, 2910-845 Setúbal

NIF PT505092549

Tel: 265706211 / 265720530 (chamada rede fixa nacional) / Email: geral@albertompereira.pt / www.amp-loja.pt

SOCIEDADE POR QUOTAS - CAPITAL SOCIAL 25 000,00 EUROS - MATRICULADA NA CONSERV REG.COMERCIAL DE SETÚBAL N.º 505092549

Original

Fatura Recibo

ATCUD:JJBT8V4H-00002011

FRBAMP0125/00002011

Data 21-03-2025
Original Página 1/1
Nº Cliente C211000858
Nº Contribuinte PT500065543



Moeda EUR
Modo recebimento Multibanco 337,78€

CLUBE NAVAL SETUBALENSE
AV. JAIME REBELO N.41
2910-315 SETUBAL
Portugal

Loja: Sede Documento emitido por: Bruno Machado Vendedor: Tel.: Email:

Artigo	Designação	Un.	Quant.	Cx.	Preço uni.	Desc.	Valor	Taxa (%)
Encomenda: V/ Referência: Obra:								
CIMST2	PLACA GRANONDA NATURAL P177 1,60 MT	UN	4,00		20,9900	20,0%	67,17	23
CIMST3	PLACA GRANONDA NATURAL P177 1,80 MT	UN	4,00		23,4700	20 0%	75,10	23
206350	TELA ASFALTICA ALUMINIO IMPERPLAS ALU 25 - ROLO 15 M2	UN	1,00		238,5000	50 0% 5.0%	113,29	23
00212300001	PECOL - ESPUMA PU MANUAL CLASSIC B3 750 ML	UN	5,00		3,1700		15,85	23
092 0011	MACFER - DISCO DIAMANTE TURBO 115 MM	UN	1,00		3,2110		3,21	23

Taxa	Base taxa	Montante taxa
23,00	274,62	63,16

Resumo	
Subtotal	435,40 EUR
Total desconto	-160,78 EUR

Dados de Pagamento

IBAN: PT50 00100006304946000109 (BPI)
IBAN: PT50 003503050000626433094 (CGD)
IBAN: PT50 003600169910003130755 (CEMG)

Base IVA	274,62 EUR
Total IVA	63,16 EUR
Total a pagar	337,78 EUR

Local de carga: AMP01, ALBERTO MOREIRA PEREIRA&FILHOS,LDA, RUA ESTEIRO DO ALMO, 65 PONTES 2910-135 SETÚBAL - Portugal

Local de descarga: AV. JAIME REBELO N.41, 2910-315 SETUBAL, Portugal

36-HC-63 - -

933466965

O valor debitado referente a paletas ou outras embalagens (vasilhame) será creditado após devolução das mesmas em bom estado.
As eventuais devoluções tem que ser previamente aceites. Estas não serão aceites exceto quando seja comprovado defeito de fabrico ou falta de correspondência com o pedido do cliente.
A AMP não garante a correspondência no fornecimento de artigos sujeitos a fabrico por lote/calibre solicitados em datas diferentes.
Em caso de litígio o foro competente é o de Setúbal.
Este documento confirma que a mercadoria foi entregue em perfeito estado de conservação. Todo e qualquer problema deve ser comunicado no ato da receção, caso contrário a AMP não se responsabiliza por danos posteriores à presente data.

Assinatura: _____ (primeiro e ultimo nome legíveis)

Identificação no SAFT: FRBAMP0125/00002011

AZ3b - Processado por programa certificado n.º 213/AT

ALBERTO MOREIRA PEREIRA&FILHOS,LDA

Loja 1: Rua Esteiro do Almo 65, Pontes | 2910-135 SETÚBAL - PT

Loja 2: Av. Álvaro Cunhal 289, 2910-845 Setúbal

NIF PT505092549

Tel: 265706211 / 265720530 (chamada rede fixa nacional) / Email: geral@elbartomperreira.pt / www.emp-loja.pt

SOCIEDADE POR QUOTAS - CAPITAL SOCIAL 25 000,00 EUROS - MATRICULADA NA CONSERV REG COMERCIAL DE SETÚBAL N.º 505092549