

# CARTA EDUCATIVA DO CONCELHO DE SETÚBAL



Agosto de 2006

## □ DIAGNÓSTICO DA REDE ESCOLAR

## □ POLÍTICA EDUCATIVA PARA SETÚBAL

## □ PROPOSTAS DE INTERVENÇÃO

- SÍNTESE DAS PROJEÇÕES DEMOGRÁFICAS
- FREGUESIA DE NOSSA SR.ª DA ANUNCIADA
- FREGUESIA DE SANTA MARIA DA GRAÇA
- FREGUESIA DE SÃO JULIÃO
- FREGUESIA DE SÃO LOURENÇO
- FREGUESIA DE SÃO SEBASTIÃO
- FREGUESIA DE SÃO SIMÃO
- FREGUESIA DE GÂMBIA-PONTES-ALTO DA GUERRA
- FREGUESIA DE SADO

## □ PLANO DE EXECUÇÃO E FINANCIAMENTO

# CARTA EDUCATIVA DO CONCELHO DE SETÚBAL

## Diagnóstico da Rede Educativa do Concelho (Volume I)



Agosto de 2006

# Diagnóstico da Rede Escolar

## Rede Educativa

---

- Os Agrupamentos Escolares de Setúbal apenas congregam 54% da população escolar total do Concelho. Tal deve-se ao facto de alguns dos estabelecimentos de ensino não se encontrarem agrupados, como é o caso das escolas secundárias e dos estabelecimentos de educação pré-escolar que pertencem à rede de IPSS.
- Os Agrupamentos que se perfilam com maior preponderância na rede educativa são o Agrupamento Vertical Ordem de Santiago, Cetóbriga e Barbosa du Bocage, abrangendo todos eles a Freguesia de S. Sebastião (a maior do centro urbano da Cidade de Setúbal).
- No que concerne aos estabelecimentos escolares propriamente ditos, 39 dos 98 identificados (rede pública e não pública) pertencem a Agrupamentos escolares, destacando-se o Agrupamento da Ordem de Santiago com 23% destes. Note-se ainda que apenas na Freguesia de S. Sebastião poderão ser encontrados 38% dos estabelecimentos escolares que pertencem a Agrupamentos.

# Diagnóstico da Rede Escolar

## Educação Pré-escolar

---

- ❑ Existem 10 estabelecimentos de educação pré-escolar da rede pública;
- ❑ Taxa de pré-escolarização de 66.3%;
- ❑ Taxas de pré-escolarização mais elevada nas freguesias do centro da cidade e demasiado baixas nas freguesias mais excêntricas revela acompanhamento por parte de muitas crianças dos movimentos pendulares dos seus pais;
- ❑ Rede de jardins-de-infância públicos encontra-se em situação de ocupação máxima, na sua grande maioria muito próximos de 100%;
- ❑ Lista de espera observada na educação pré-escolar ascende a 811 crianças (310 na rede pública);
- ❑ Os casos em que a taxa de ocupação se revela mais elevada são as Freguesias de São Sebastião e Sado, contudo onde as listas de espera são mais extensas e cumulativamente existem maiores desequilíbrios entre oferta e procura é nas Freguesias de São Sebastião, São Simão e São Julião.

# Diagnóstico da Rede Escolar

## Educação Pré-escolar

Evolução dos alunos da educação pré-escolar

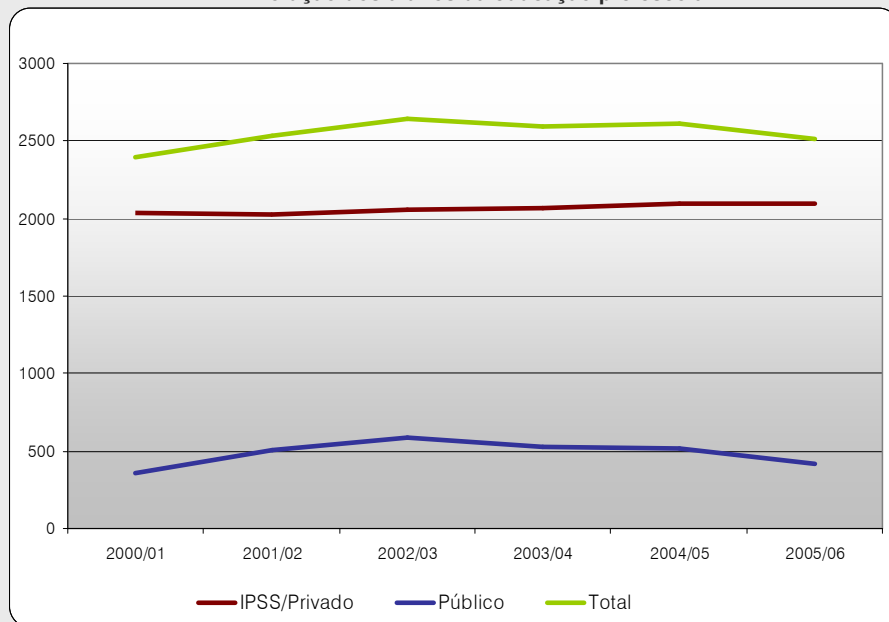

- A evolução da população pré-escolar no Concelho denota um ligeiro crescimento até 2002/03, observando-se um comportamento constante até 2004/05, a partir do qual se verifica uma ligeira descida para o último ano lectivo em análise;

Grau de Adequação - Material Didáctico

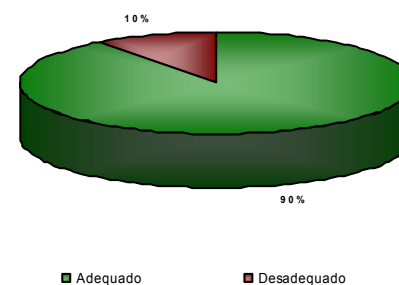

Grau de Adequação - Mobiliário Escolar

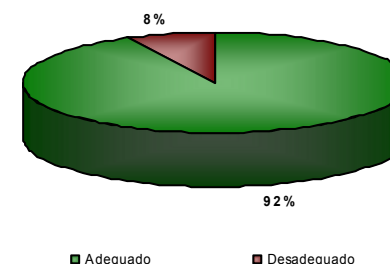

- Existem algumas situações de desadequação do material didáctico e mobiliário escolar face à frequência da população escolar respectiva.

# Diagnóstico da Rede Escolar

## 1º Ciclo do Ensino Básico

---

- ❑ 35 estabelecimentos de ensino (32 da rede pública);
- ❑ Taxa de escolarização de 122.6% indica que nas escolas do Concelho de Setúbal são escolarizados um número considerável de alunos residentes noutros concelhos;
- ❑ 71.9% dos estabelecimentos públicos funcionam em regime de desdobramento de horário; os equipamentos privados funcionam todos em horário contínuo
- ❑ Taxas de ocupação elevadas fruto do desdobramento de horário, colocando dificuldades à gestão da rede educativa no que respeita às componentes de apoio à família e actividades de enriquecimento curricular;
- ❑ Por outro lado, a sub ocupação e reduzida população escolar são também factores a combater existindo 2 estabelecimentos de ensino nestas situações, a EB1 Casa do Gaiato e a EB1 de Gâmbia;
- ❑ Taxas de retenção moderadas atingindo 6.8% para a globalidade do nível de ensino.

# Diagnóstico da Rede Escolar

## 1º Ciclo do Ensino Básico

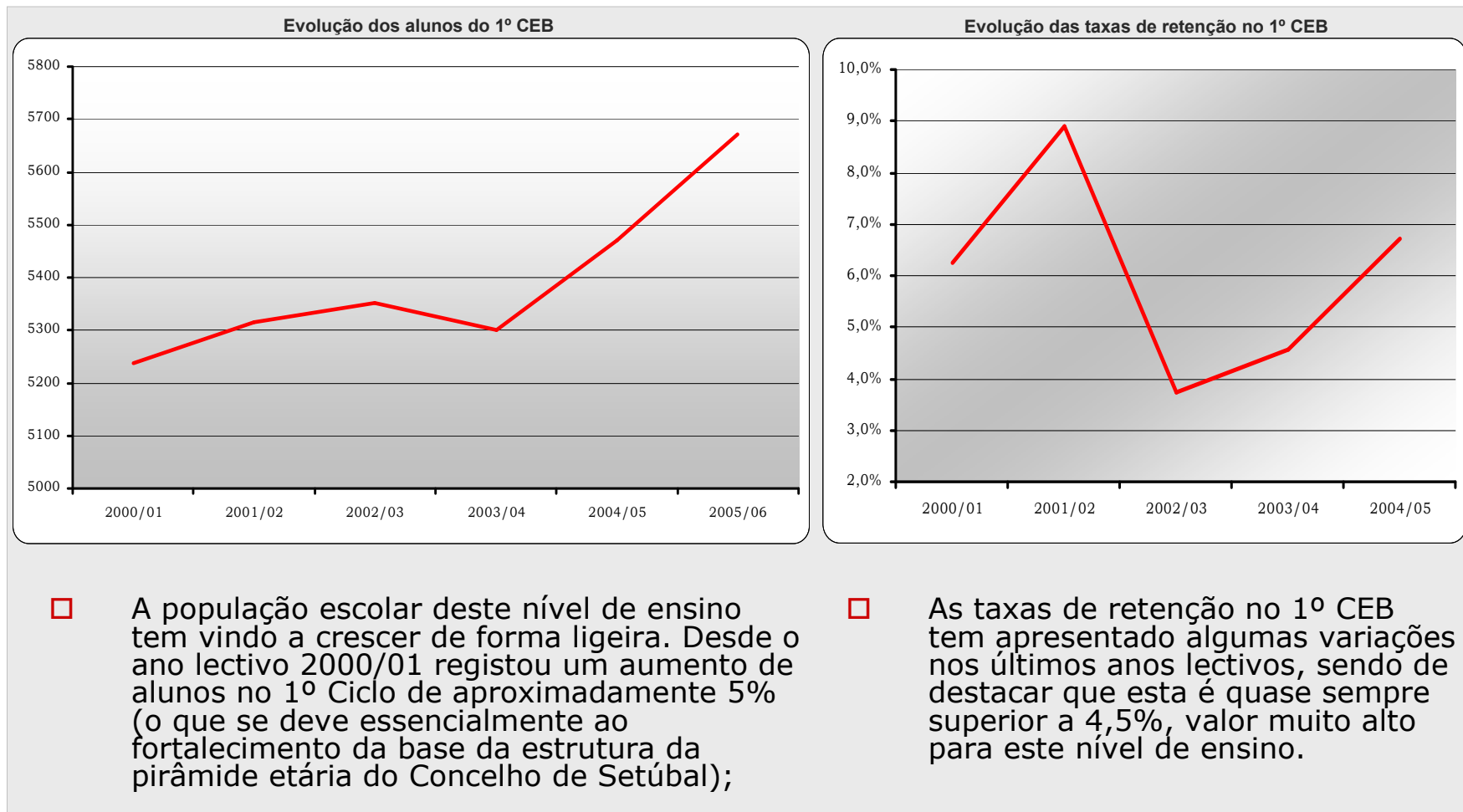

# Diagnóstico da Rede Escolar

## 2º e 3º Ciclo do Ensino Básico e Ensino Secundário

---

- ❑ 10 estabelecimentos de ensino onde são ministrados o 2º e 3º CEB;
- ❑ 90% dos estabelecimentos de ensino encontram-se em situação de sobrelotação gravosa, destacando-se a ES/3 Bocage, a EB2,3 Ana de Castro Osório e a EB2,3 de Bocage;
- ❑ Taxas de retenção em crescimento:
  - 2º CEB – 16%;
  - 3º CEB – 23%;
- ❑ 6 estabelecimentos do Ensino Secundário;
- ❑ Taxas de ocupação de 119% muito acima dentro do intervalo óptimo (80%);
- ❑ Taxas de retenção em decréscimo:
  - 10º ano – 15%;
  - 11º ano – 8%;
  - 12º ano – 22%;
- ❑ Taxa de abandono também em decréscimo:
  - 10º ano – 15%;
  - 11º ano – 7%;
  - 12º ano – 10%.

# Diagnóstico da Rede Escolar

## 2º e 3º Ciclo do Ensino Básico e Ensino Secundário

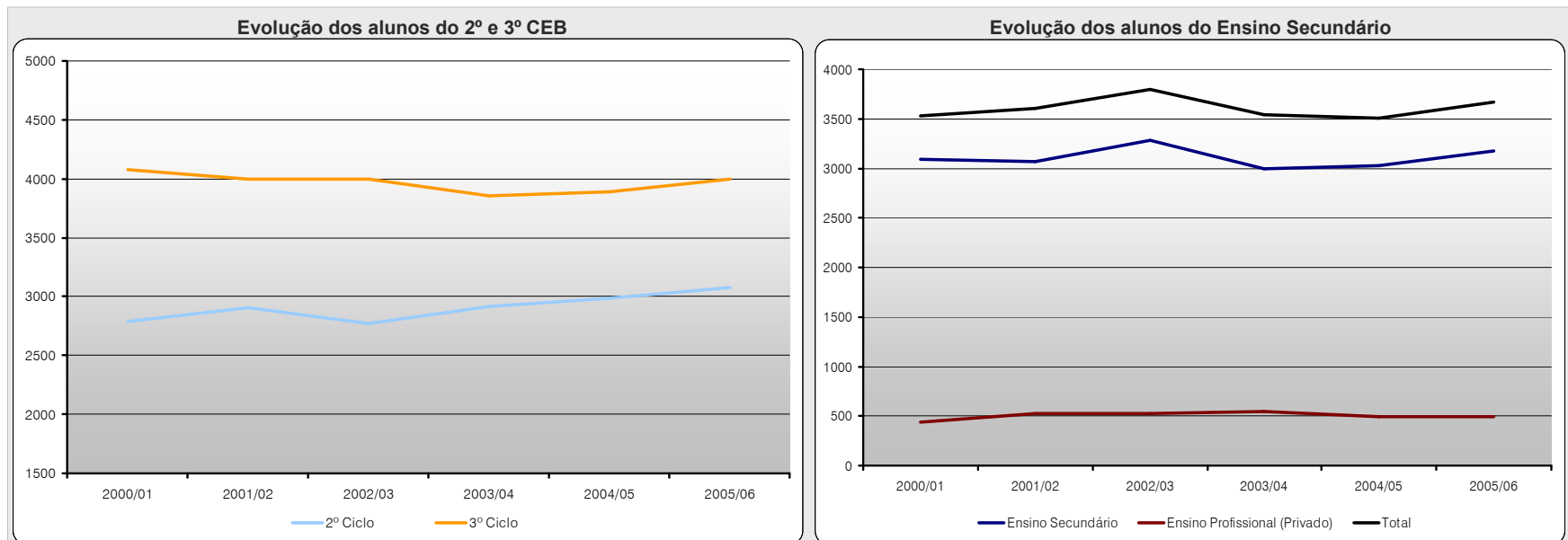

- As curvas evolutivas do número de alunos matriculados nos estabelecimentos de ensino afectos a este níveis demonstram poucas flutuações, caracterizando-se pela sua constância desde o ano lectivo 2000/01.

# Política Educativa para Setúbal

---

- ❑ Maior equidade no acesso ao ensino;
- ❑ Dotação das escolas com espaços pedagógicos adequados e necessários à acção lectiva qualitativa;
- ❑ Implementação de valências educativas complementares dentro do recinto escolar;
- ❑ Manutenção de relação de maior proximidade na educação pré-escolar (quando possível);
- ❑ Eliminação das situações de agregação de turmas de diferentes anos de escolaridade;
- ❑ Erradicação das situações de desdobramento de horário;
- ❑ Eliminação das situações de sobrelotação e sub ocupação;
- ❑ Combate ao crescimento das taxas de retenção através da constituição de uma rede escolar eficaz, dotada das valências educativas complementares e de espaços pedagógicos fundamentais para o sucesso escolar.

# CARTA EDUCATIVA DO CONCELHO DE SETÚBAL

## Proposta de Reordenamento da Rede Escolar Pública do Concelho (Volume III)



Agosto de 2006

# Propostas de Intervenção

## Síntese das projecções demográficas

Após os resultados da incorporação dos fenómenos escolares supracitados nas projecções demográficas prospectivas é agora possível efectuar o correcto reordenamento da rede educativa no concelho de Setúbal.

### Resumo das projecções da população escolar após taxa de escolarização, retenções e abandonos (2016):

Nível de Ensino	Nossa Sr <sup>a</sup> . Anunciada	Santa Maria da Graça	São Julião	São Lourenço	São Sebastião	São Simão	Gâmbia-Pontes-Alto da Guerra	Sado	TOTAL
Pré-escolar	345	81	419	281	2.155	157	114	137	<b>3.689</b>
EB 1	514	137	595	418	3.007	220	166	206	<b>5.264</b>
EB 2	276	78	303	225	1.553	111	90	111	<b>2.746</b>
EB 3	422	120	449	352	2.333	166	138	168	<b>4.148</b>
ES	355	71	405	306	2.111	139	110	119	<b>3.616</b>
<b>TOTAL</b>	<b>1.912</b>	<b>486</b>	<b>2.171</b>	<b>1.582</b>	<b>11.159</b>	<b>793</b>	<b>618</b>	<b>741</b>	<b>19.463</b>

# Propostas de Intervenção

## Freguesia de Nossa Senhora da Anunciada

### Proposta de intervenção na freguesia de Nossa Senhora da Anunciada:

Freguesia	Escola	Capacidade Futura			
		JI	1º Ciclo	2º e 3º CEB	E. Secundário
Nossa Senhora da Anunciada	JI Gotinha de Água (IPSS)	150	-	-	-
	JI A Nuvem (IPSS)	125	-	-	-
	JI Os Pirlampos (IPSS)	75	-	-	-
	JI O Comboio (IPSS)	25	-	-	-
	EB1/JI Montalvão	50	200	-	-
	EB1/JI Viso (ampliação)	25	200	-	-
	EB1 n.º 9 Setúbal - Casal Figueiras (remodelação: redução capacidade)	-	100	-	-
	EB1/JI S. Francisco de Xavier (proposta)	75	200	-	-
	EB2,3/S Lima de Freitas (alteração de tipologia)	-	-	750	420
<b>Total</b>		<b>525</b>	<b>700</b>	<b>750</b>	<b>420</b>
<b>Oferta Rede Pública</b>		<b>150</b>	<b>700</b>	<b>750</b>	<b>420</b>
<b>Oferta Rede IPSS</b>		<b>375</b>			
<b>Procura 2016</b>		<b>345</b>	<b>514</b>	<b>698</b>	<b>355</b>
<b>Relação Capacidade / Procura - Rede Pública</b>		<b>-195</b>	<b>186</b>	<b>52</b>	<b>65</b>
<b>Relação Capacidade / Procura - Total</b>		<b>180</b>	<b>186</b>	<b>52</b>	<b>65</b>



# CARTA EDUCATIVA DE SETÚBAL

## Carta III.3 - Intervenções na Rede Educativa da Freguesia de N.ª Sr.ª da Anunciada



DATA: AGOSTO 2006

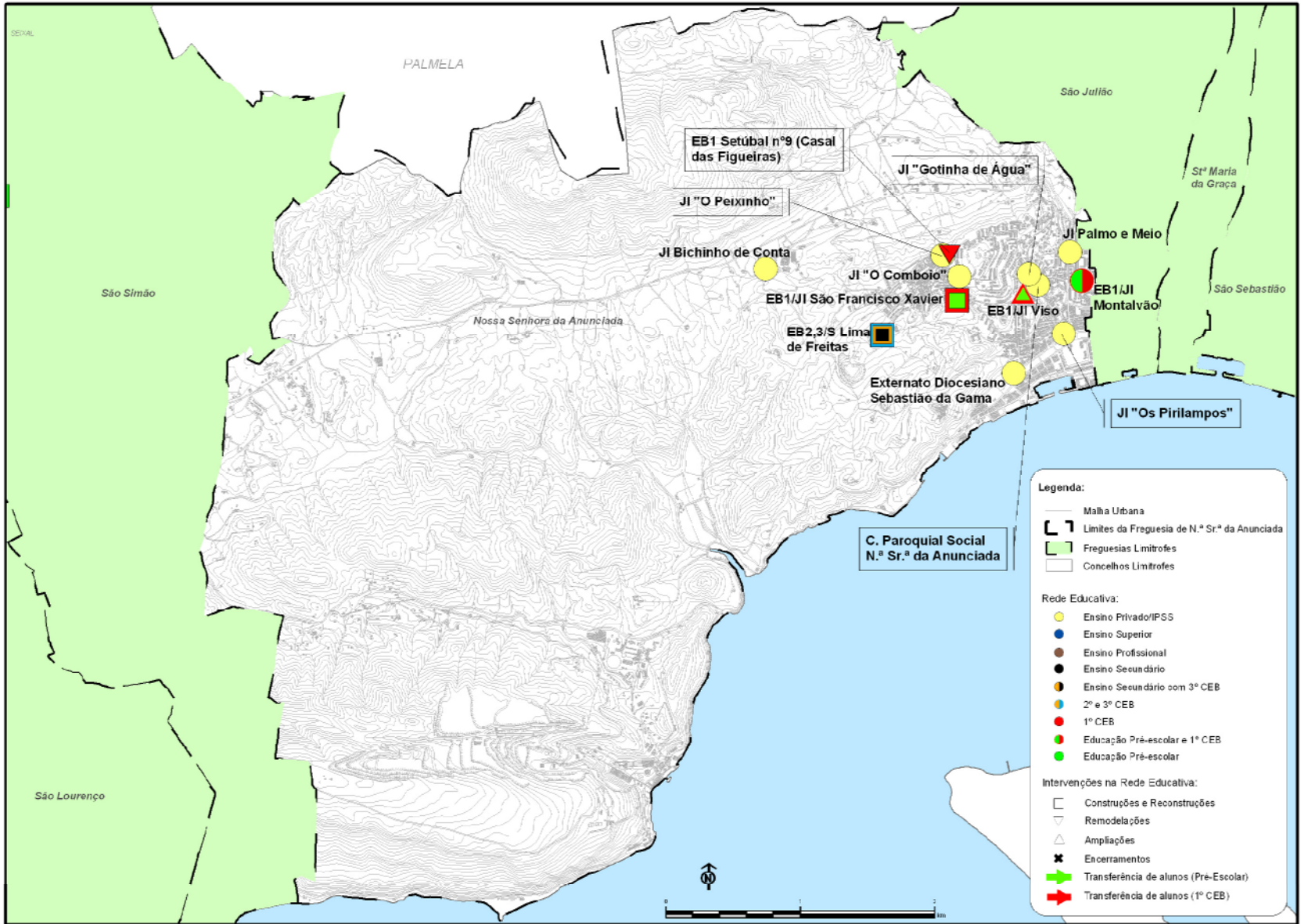

# Propostas de Intervenção

## Freguesia de Santa Maria da Graça

### Proposta de intervenção na freguesia de Santa Maria da Graça:

Freguesia	Escola	Capacidade Futura			
		Jl	1º Ciclo	2º e 3º CEB	E. Secundário
St.ª Maria da Graça	Infantário Popular Bonfim (IPSS)	75	-	-	-
	Jl Sorrisinho (IPSS)	25	-	-	-
	Jl Girassol (IPSS)	100	-	-	-
	EB1/Jl de S. Gabriel (reconstrução)	75	200	-	-
	EB1/Jl nº 2 de Setúbal (remodelação)	50	100	-	-
<b>Total</b>		<b>325</b>	<b>300</b>	<b>0</b>	<b>0</b>
Oferta Rede Pública		125	300	0	0
Oferta Rede IPSS		200	0	0	0
Procura 2016		81	137	197	71
Relação Capacidade / Procura - Rede Pública		44	163	-197	-71
Relação Capacidade / Procura - Total		244	163	-197	-71



## CARTA EDUCATIVA DE SETÚBAL

### Carta III.4 - Intervenções na Rede Educativa da Freguesia de Santa Maria da Graça



DATA: AGOSTO 2006

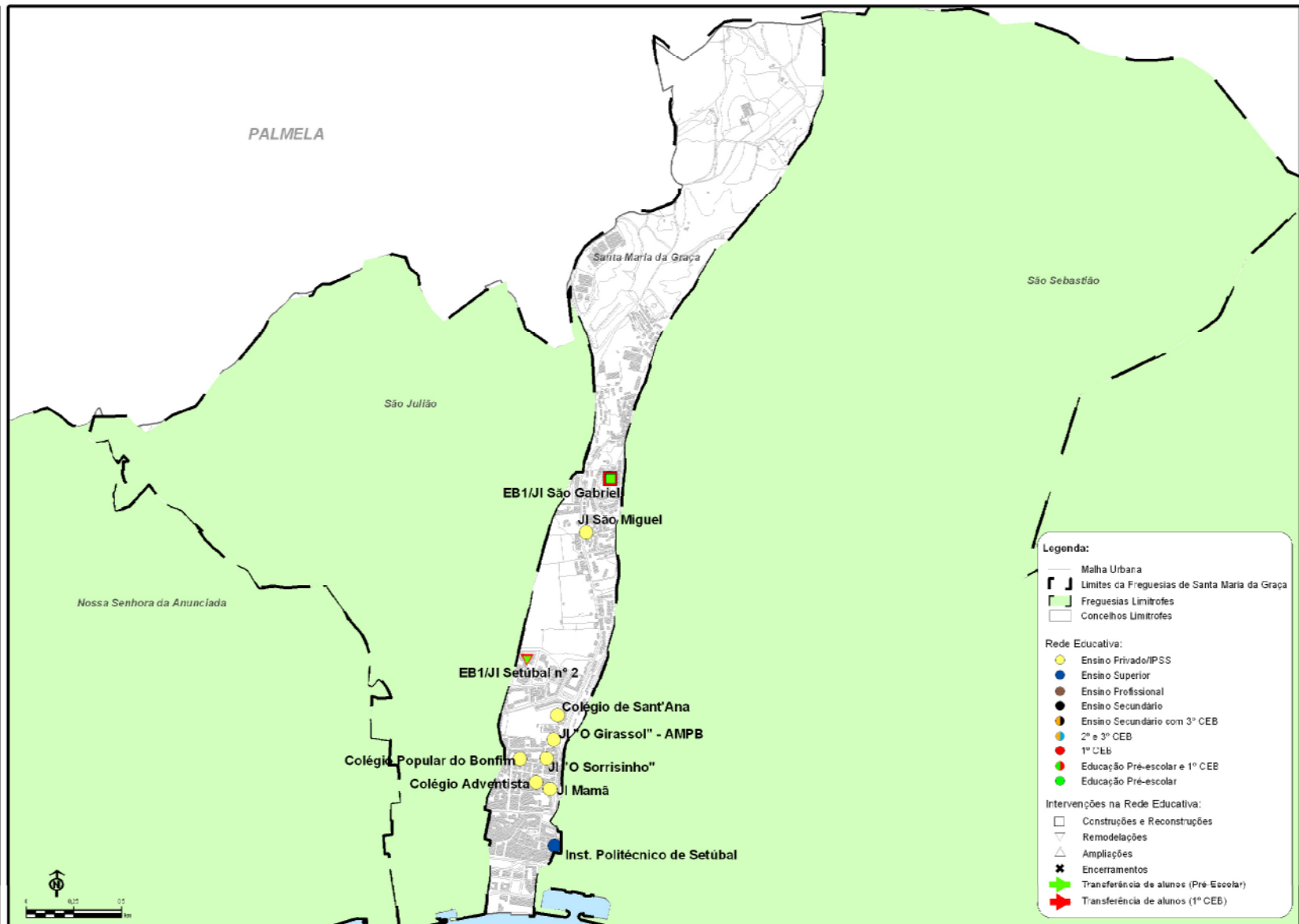

# Propostas de Intervenção

## Freguesia de São Julião

### Proposta de intervenção na freguesia de São Julião:

Freguesia	Escola	Capacidade Futura			
		Jl	1º Ciclo	2º e 3º CEB	E. Secundário
S. Julião	CEPIS (IPSS)	50	-	-	-
	Jl O Aquário (IPSS)	150	-	-	-
	Jl das Amoreiras	50	-	-	-
	Jl S. Julião (proposta)	150	-	-	-
	EB1/Jl de Arcos (mantém)	50	200	-	-
	EB1 nº 3 de Setúbal (ampliação)	-	200	-	-
	EB1 nº 12 de Setúbal (ampliação)	-	200	-	-
	EB1/Jl de S. Julião (proposta)	75	200	-	-
	EB2,3 de Bocage	-	-	840	-
	EB2,3/S Sebastião da Gama (remodelação)	-	-	530	400
	ES/3 Bocage	-	-	250	500
<b>Total</b>		<b>525</b>	<b>800</b>	<b>1620</b>	<b>900</b>
<b>Oferta Rede Pública</b>					
		<b>325</b>	<b>800</b>	<b>1.620</b>	<b>900</b>
<b>Oferta Rede IPSS</b>					
		<b>200</b>	<b>0</b>	<b>0</b>	<b>0</b>
<b>Procura 2016</b>					
		<b>419</b>	<b>595</b>	<b>752</b>	<b>405</b>
<b>Relação Capacidade / Procura - Rede Pública</b>					
		<b>-94</b>	<b>205</b>	<b>868</b>	<b>495</b>
<b>Relação Capacidade / Procura - Total</b>					
		<b>106</b>	<b>205</b>	<b>868</b>	<b>495</b>



# CARTA EDUCATIVA DE SETÚBAL

## Carta III.5 - Intervenções na Rede Educativa da Freguesia de São Julião



DATA: AGOSTO 2006

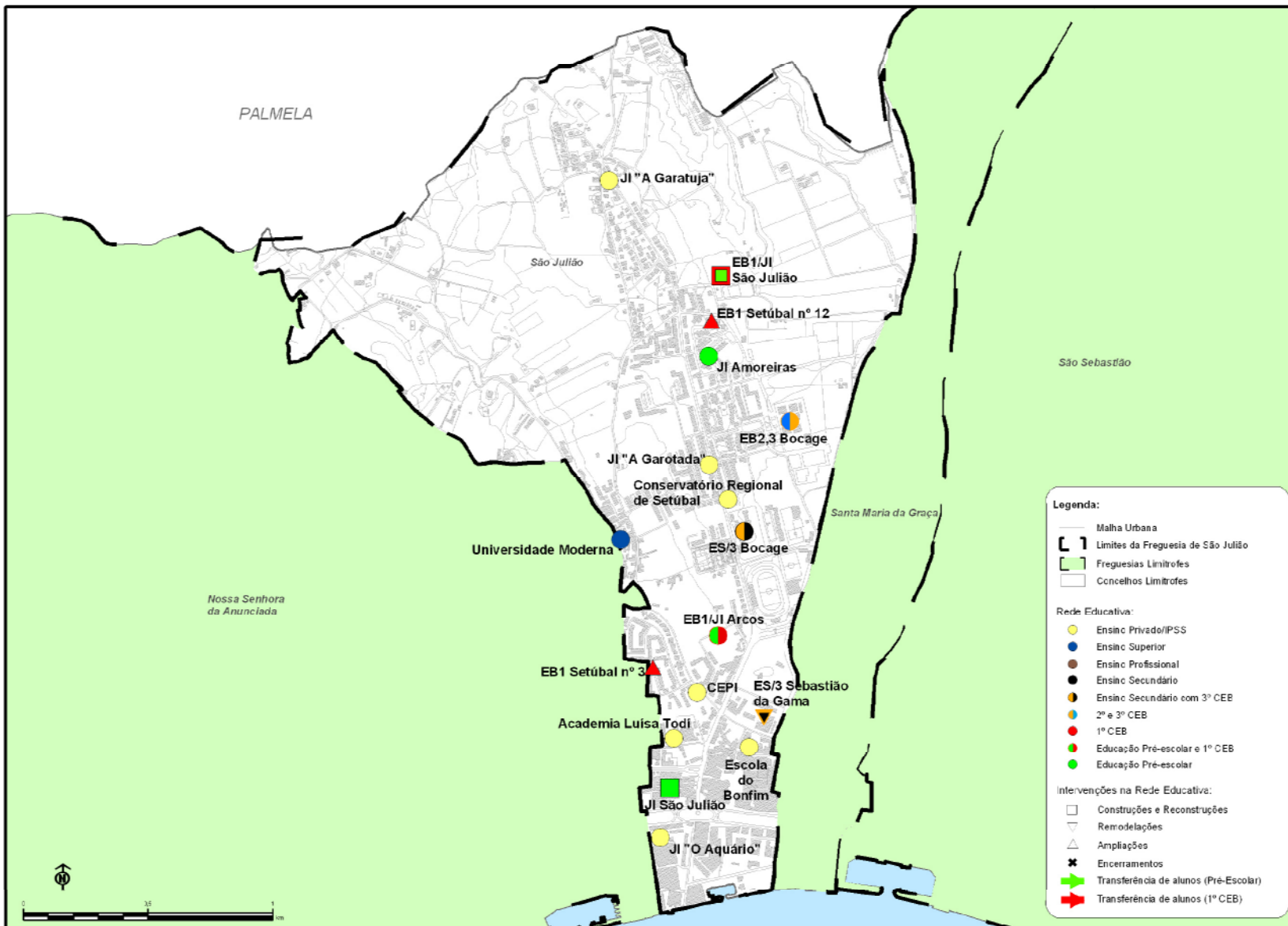

# Propostas de Intervenção

## Freguesia de São Lourenço

### Proposta de intervenção na freguesia de São Lourenço:

Freguesia	Escola	Capacidade Futura			
		JI	1º Ciclo	2º e 3º CEB	E. Secundário
S. Lourenço	Centro Infantil Sebastião da Gama (IPSS)	75	-	-	-
	EB1/JI Brejoira (proposta)	75	300	-	-
	EB1 Vila Nogueira de Azeitão	-	100	-	-
	EB1/JI Pinhal Negreiros (proposta)	75	200	-	-
	EB2,3 de Azeitão	-	-	660	-
<b>Total</b>		<b>225</b>	<b>600</b>	<b>660</b>	<b>0</b>
<b>Oferta Rede Pública</b>		<b>150</b>	<b>600</b>	<b>660</b>	<b>0</b>
<b>Oferta Rede IPSS</b>		<b>75</b>	<b>0</b>	<b>0</b>	<b>0</b>
<b>Procura 2016</b>		<b>281</b>	<b>418</b>	<b>577</b>	<b>306</b>
<b>Relação Capacidade / Procura - Rede Pública</b>		<b>-131</b>	<b>182</b>	<b>83</b>	<b>-306</b>
<b>Relação Capacidade / Procura - Total</b>		<b>-56</b>	<b>182</b>	<b>83</b>	<b>-306</b>



## CARTA EDUCATIVA DE SETÚBAL

### Carta III.6 - Intervenções na Rede Educativa da Freguesia de São Lourenço



DATA: AGOSTO 2006

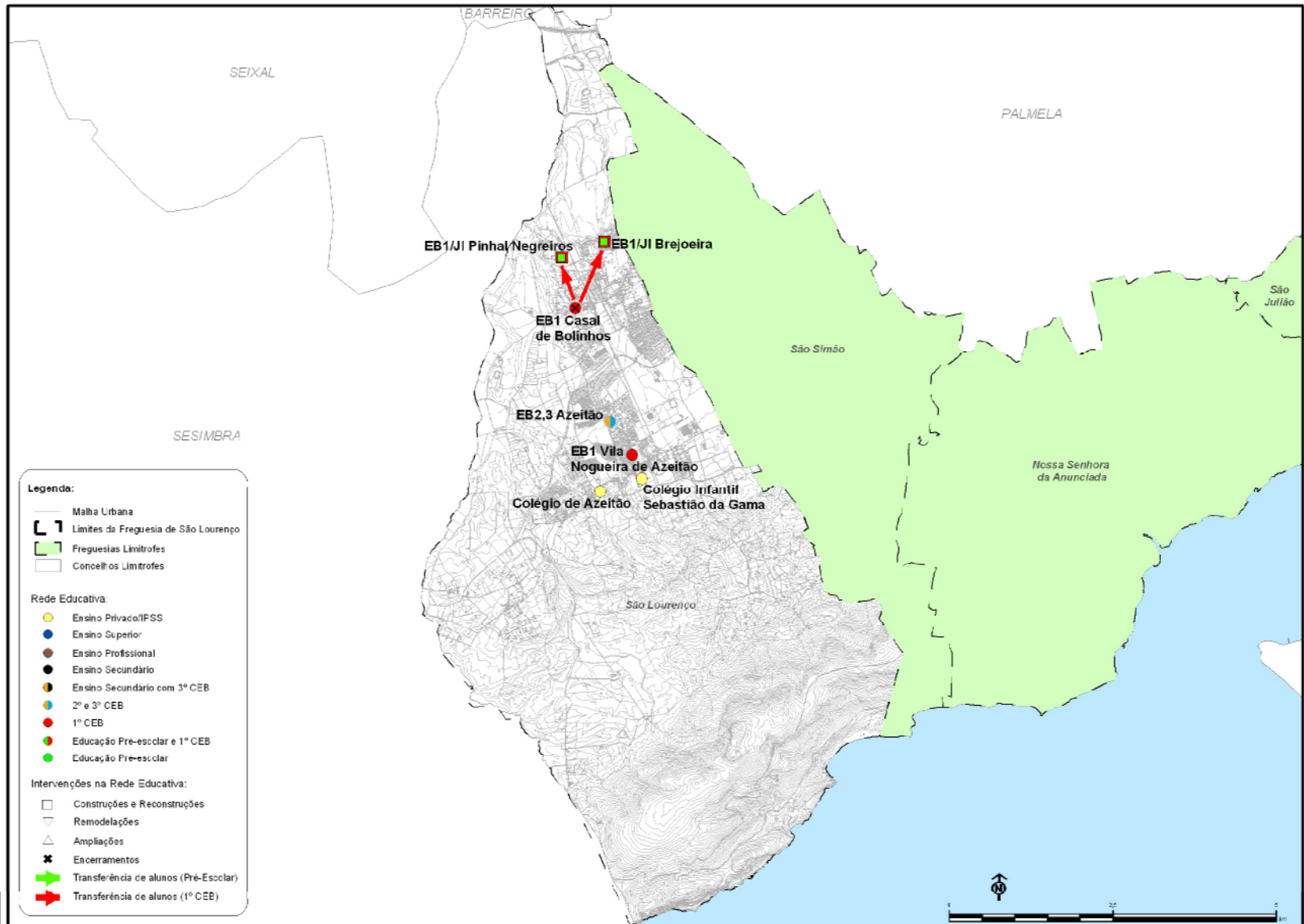

# Propostas de Intervenção

## Freguesia de São Sebastião

### Proposta de intervenção na freguesia de São Sebastião:

Freguesia	Escola	Capacidade Futura			
		JI	1º Ciclo	2º e 3º CEB	E. Secundário
S. Sebastião	CAIC da Bela Vista	25	-	-	-
	JI O Cogumelo (IPSS)	75	-	-	-
	Centro Infantil Quinta Nova (IPSS)	50	-	-	-
	JI Arco Iris (IPSS)	100	-	-	-
	JI O Baloço (IPSS)	100	-	-	-
	Centro Comunitário Du Bocage (IPSS)	75	-	-	-
	JI O Sonho (IPSS)	50	-	-	-
	JI O Sol (IPSS)	75	-	-	-
	JI ACM Setúbal (IPSS)	75	-	-	-
	Centro Infantil O Ninho (IPSS)	200	-	-	-
	JI Abelhinha (IPSS)	75	-	-	-
	JI Escarpas de S. Nicolau n.º 1 (proposta)	100	-	-	-
	JI Escarpas de S. Nicolau n.º 2 (proposta)	100	-	-	-
	JI Manteigadas (remodelação EB1)	50	-	-	-
	EB1/JI de Setúbal (Bela Vista)	75	300	-	-
	EB1/JI de Azeda (ampliação)	75	300	-	-
	EB1 nº 1 de Setúbal (ampliação)	-	200	-	-
	EB1 nº 4 de Setúbal (ampliação)	-	300	-	-
	EB1/JI nº 5 de Setúbal (remodelação)	25	300	-	-
	EB1 nº 6 de Setúbal (Montebelo)	-	200	-	-
EB1 nº 7 de Setúbal (Fonte do Lavra)	-	200	-	-	

# Propostas de Intervenção

## Freguesia de São Sebastião (continuação)

Freguesia	Escola	Capacidade Futura			
		JI	1º Ciclo	2º e 3º CEB	E. Secundário
S. Sebastião	EB1 n° 8 de Setúbal (ampliação)	-	300	-	-
	EB1 n° 10 de Setúbal (ampliação)	-	200	-	-
	JI Bairro Humberto Delgado (remodelação EB1)	50	-	-	-
	EB1/JI Vale Cerejeiras (proposta)	75	200		
	EB1/JI Quinta da Caiada (proposta)	75	200		
	EB1/JI Manteigadas (proposta)	75	200		
	EB1/JI Vale de Cobro (proposta)	75	200		
	EB2,3 de Aranguez	-	-	930	-
	EBI/JI Luísa Todi (remodelação)	50	100	720	-
	ES/3 D. João II	-	-	330	600
	ES D. Manuel Martins	-	-	-	870
	EB2,3/S Bela Vista (reconstrução: remodelação e ampliação)	-	-	400	320
	EB2,3/S Manteigadas (proposta)	-	-	700	500
	EB2,3/S Vale de Cobro (proposta)	-	-	730	200
<b>Total</b>		<b>1725</b>	<b>3200</b>	<b>3810</b>	<b>2490</b>
Oferta Rede Pública		850	3.200	3.810	2.490
Oferta Rede IPSS		875	0	0	0
Procura 2016		2.155	3.007	3.886	2.111
Relação Capacidade / Procura - Rede Pública		-1.305	193	-76	379
Relação Capacidade / Procura - Total		-430	193	-76	379



# CARTA EDUCATIVA DE SETÚBAL

Carta III.7 - Intervenções na rede Educativa da Freguesia de São Sebastião



DATA: AGOSTO 2006

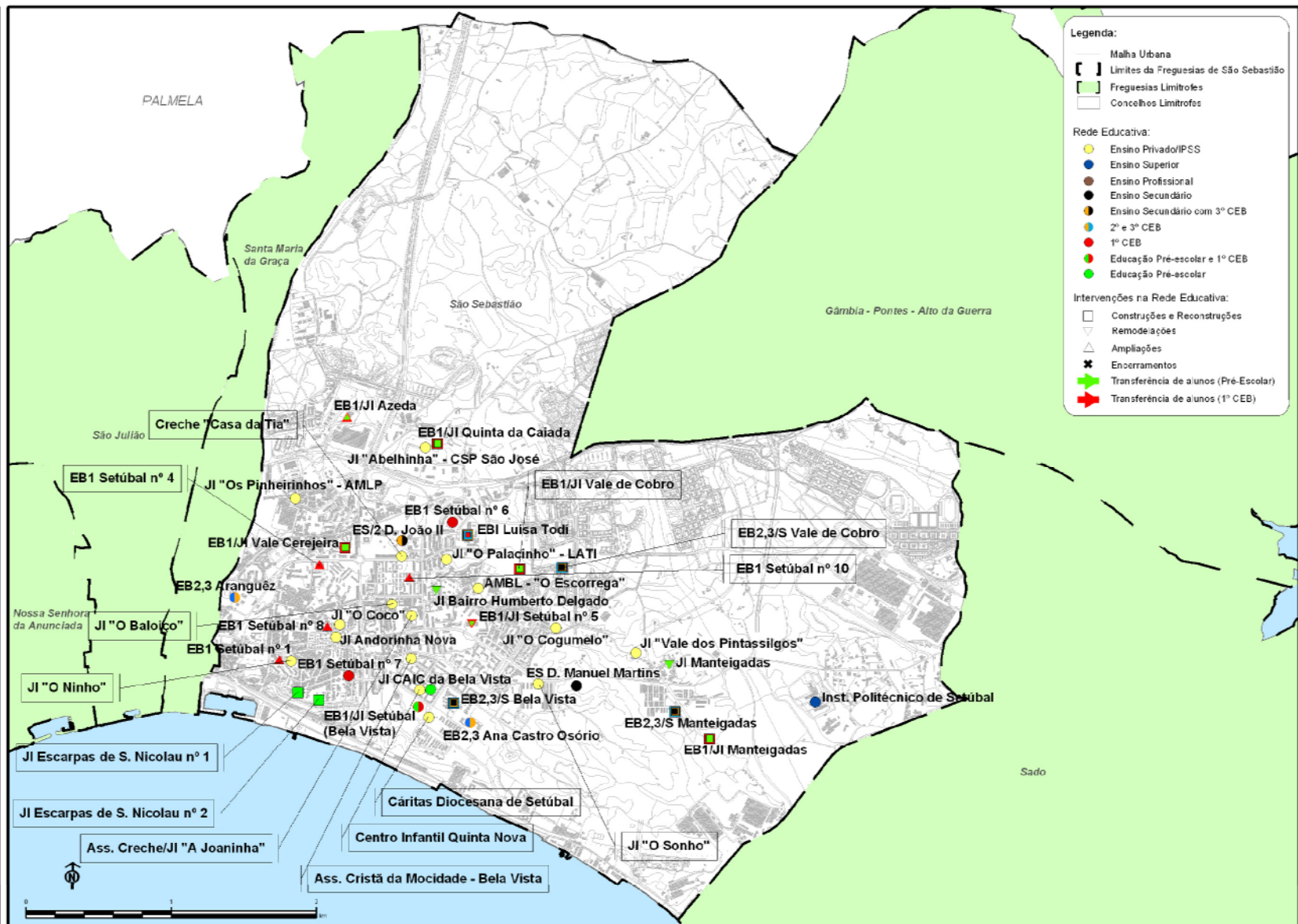

# Propostas de Territórios Educativos

## Freguesia de São Simão

### Proposta de intervenção na freguesia de São Simão:

Freguesia	Escola	Capacidade Futura			
		Jl	1º Ciclo	2º e 3º CEB	E. Secundário
S. Simão	EB1 Vila Fresca de Azeitão (ampliação)		100		
	Jl S. Simão (proposta)	50			
	Jl Vendas de Azeitão (ampliação)	100		-	-
	EBI São Simão (proposta)	-	200	300	-
<b>Total</b>		<b>150</b>	<b>300</b>	<b>300</b>	<b>0</b>
<b>Oferta Rede Pública</b>		<b>150</b>	<b>300</b>	<b>300</b>	<b>0</b>
<b>Oferta Rede IPSS</b>					
<b>Procura 2016</b>		<b>157</b>	<b>220</b>	<b>277</b>	<b>139</b>
<b>Relação Capacidade / Procura - Rede Pública</b>		<b>-7</b>	<b>80</b>	<b>23</b>	<b>-139</b>
<b>Relação Capacidade / Procura - Total</b>		<b>-7</b>	<b>80</b>	<b>23</b>	<b>-139</b>



# CARTA EDUCATIVA DE SETÚBAL

## Carta III.8 - Intervenções na Rede Educativa da Freguesia de São Simão



DATA: AGOSTO 2006

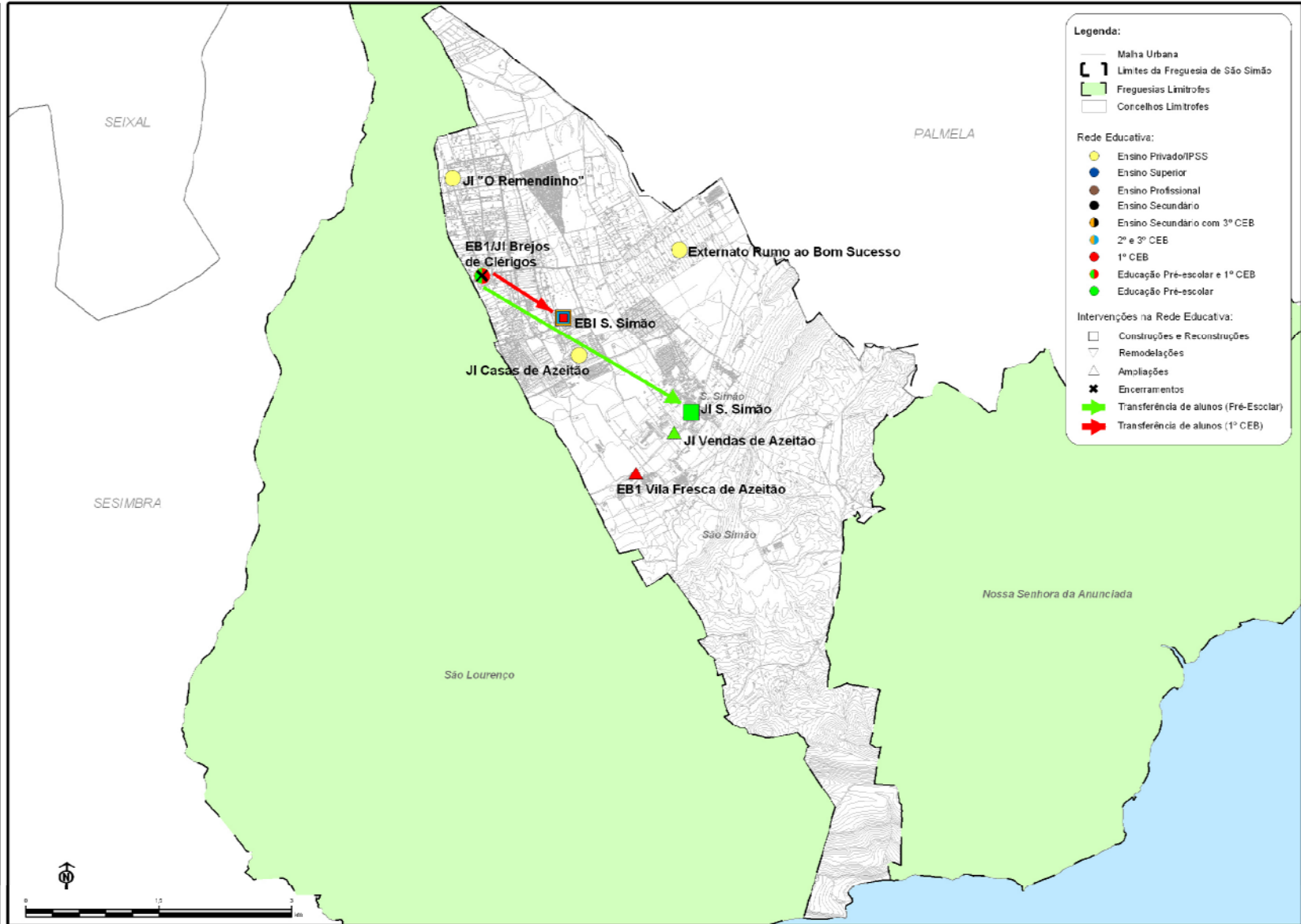

# Propostas de Intervenção

## Freguesia de Gâmbia-Pontes-Alto da Guerra

### Proposta de intervenção na freguesia de Gâmbia-Pontes-Alto da Guerra:

Freguesia	Escola	Capacidade Futura			
		Jl	1º Ciclo	2º e 3º CEB	E. Secundário
Gâmbia-Pontes-Alto da Guerra	Centro Infantil Cotovia (IPSS)	25	-	-	-
	EB1 Algeruz (Casa do Gaiato)	-	100	-	-
	EB1/Jl Gâmbia (ampliação EB1)	25	100		
	EB1 Alto da Guerra (ampliação)	-	100		
	Jl Quinta da Serralheira (proposta)	75	-	-	-
<b>Total</b>		<b>125</b>	<b>300</b>	<b>0</b>	<b>0</b>
Oferta Rede Pública		100	300	0	0
Oferta Rede IPSS		25			
Procura 2016		114	166	228	110
Relação Capacidade / Procura - Rede Pública		-14	134	-228	-110
Relação Capacidade / Procura - Total		11	134	-228	-110



# CARTA EDUCATIVA DE SETÚBAL

## Carta III.9 - Intervenções na Rede Educativa da Freguesia de Gâmbia - Pontes - Alto da Guerra



DATA: AGOSTO 2006

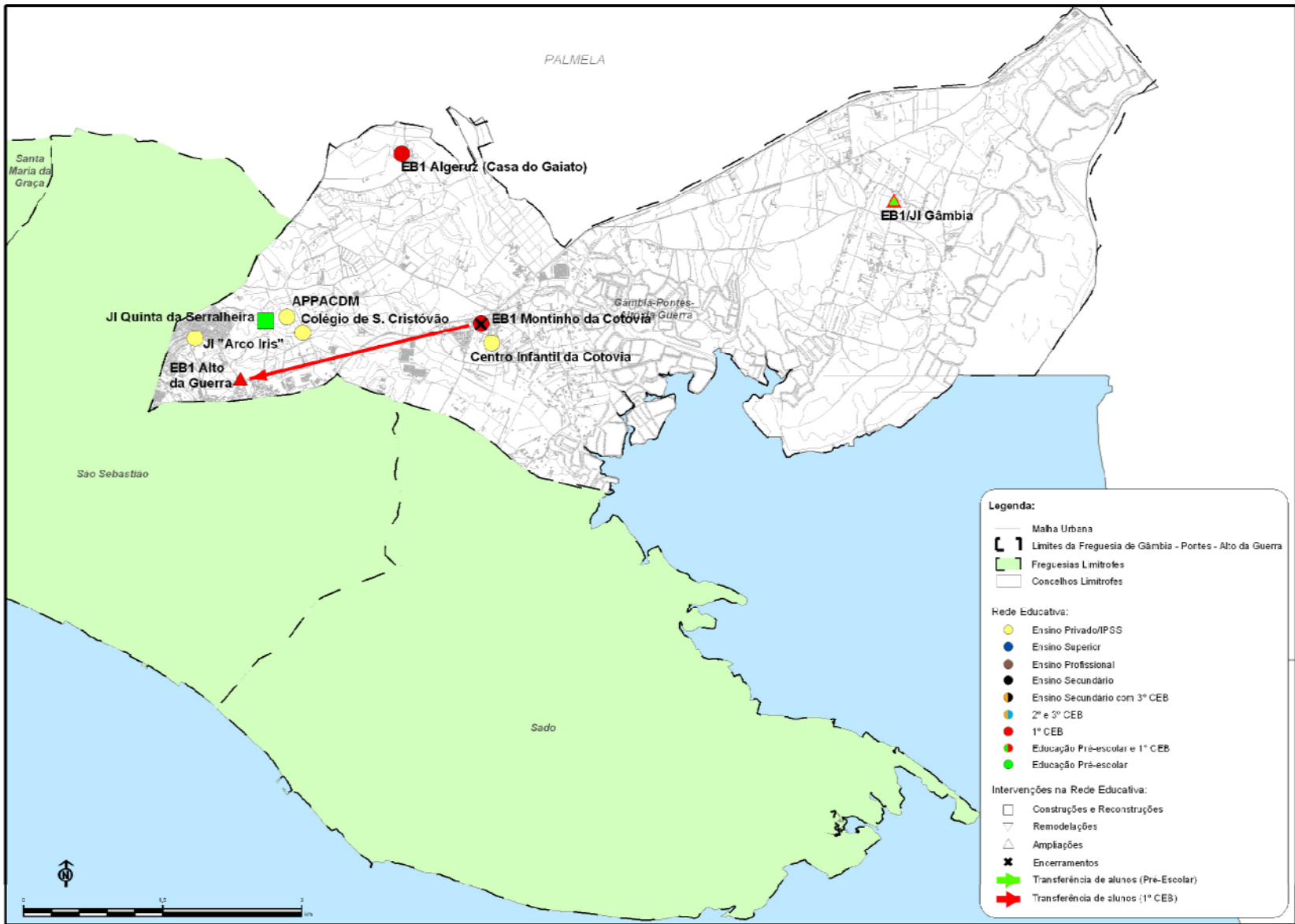

# Propostas de Intervenção

## Freguesia de Sado

### Proposta de intervenção na freguesia de Sado:

Freguesia	Escola	Capacidade Futura			
		JI	1º Ciclo	2º e 3º CEB	E. Secundário
Sado	JI O Palhacinho (IPSS)	25	-	-	-
	JI Faralhão (remodelação: desactivação do 1º CEB na EB1 nº 1)	50	-	-	-
	EB1 n.º 2 Faralhão	-	100		
	JI Faralhão n.º 2 (Remodelação da EB1/JI Faralhão)	50	-	-	-
	JI Praias do Sado (remodelação da EB1)	50	-		
	EB1 do Sado (proposta)	-	200	-	-
<b>Total</b>		<b>175</b>	<b>300</b>	<b>0</b>	<b>0</b>
<b>Oferta Rede Pública</b>		<b>150</b>	<b>300</b>	<b>0</b>	<b>0</b>
<b>Oferta Rede IPSS</b>		<b>25</b>			
<b>Procura 2016</b>		<b>137</b>	<b>206</b>	<b>279</b>	<b>119</b>
<b>Relação Capacidade / Procura - Rede Pública</b>		<b>13</b>	<b>94</b>	<b>-279</b>	<b>-119</b>
<b>Relação Capacidade / Procura - Total</b>		<b>38</b>	<b>94</b>	<b>-279</b>	<b>-119</b>



# CARTA EDUCATIVA DE SETÚBAL

## Carta III.10 - Intervenções na Rede Educativa da Freguesia de Sado



DATA: AGOSTO 2006

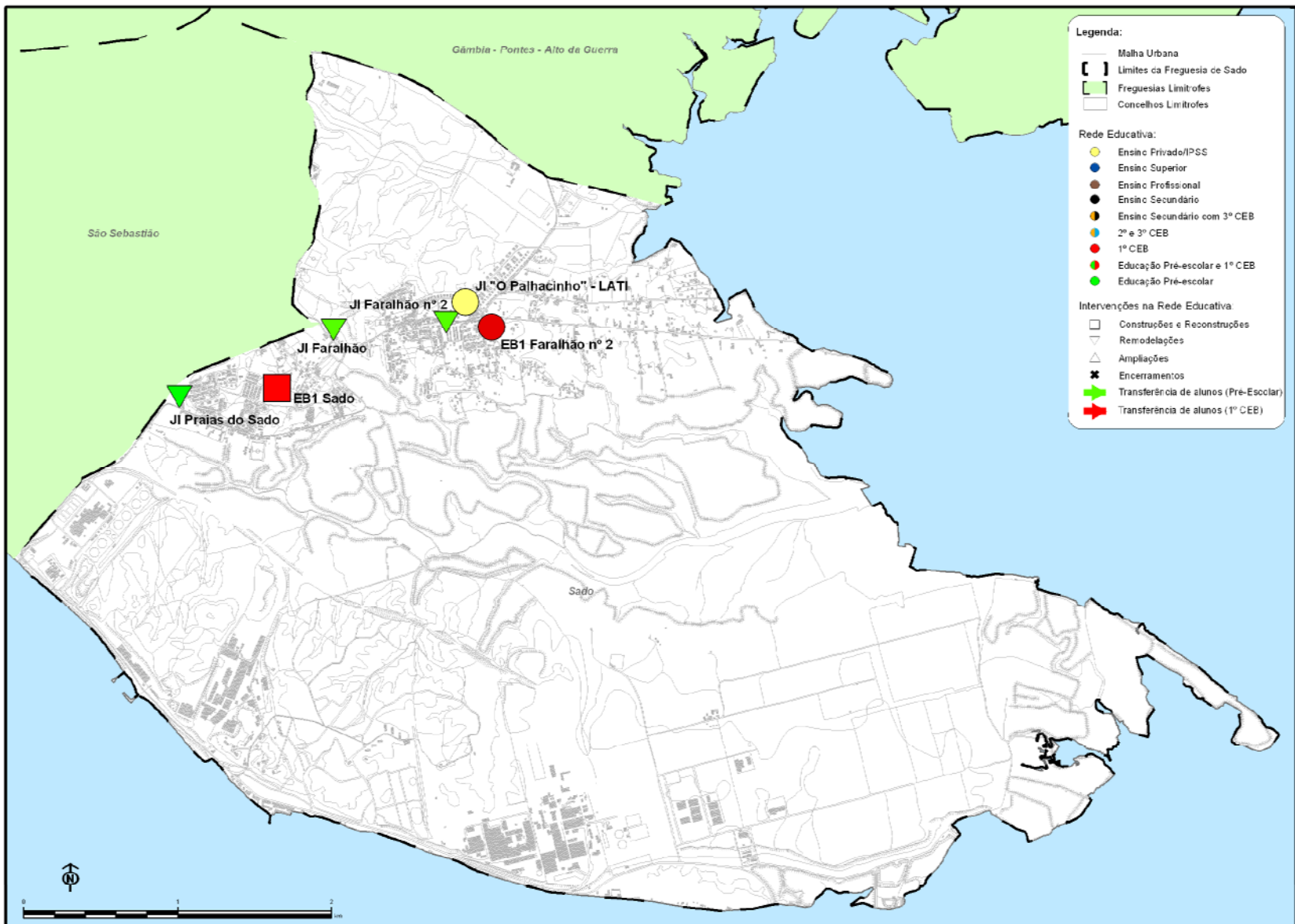

# Propostas de Intervenção

## Síntese das Intervenções

Freguesia	Estabelecimento de Educação e Ensino		Capacidade Proposta			
			JI	1º Ciclo	2º e 3º Ciclos	E. Secundário
Nossa Senhora da Anunciada	Pré-existências	JI Gotinha de Água (IPSS)	150	-	-	-
		JI A Nuvém (IPSS)	125	-	-	-
		JI Os Pirilampos (IPSS)	75	-	-	-
		JI O Comboio (IPSS)	25	-	-	-
		EB2,3/S Lima de Freitas (proposta)	-	-	750	420
		EB1/JI Montalvão	50	200	-	-
	Propostas	EB1/JI Viso (ampliação)	25	200	-	-
		EB1 n.º 9 Setúbal - Casal Figueiras (remodelação: redução capacidade)	-	100	-	-
		EB1/JI S. Francisco de Xavier (proposta)	75	200	-	-
Sta. Maria da Graça	Pré-existências	Infantário Popular Bonfim (IPSS)	75	-	-	-
		JI Sorrisinho (IPSS)	25	-	-	-
		JI Girassol (IPSS)	100	-	-	-
	Propostas	EB1/JI de S. Gabriel (reconstrução)	75	200	-	-
		EB1 n.º 2 de Setúbal (ampliação)	50	100	-	-
S. Julião	Pré-existências	CEPIS (IPSS)	50	-	-	-
		JI O Aquário (IPSS)	150	-	-	-
		JI das Amoreiras	50	-	-	-
		EB1/JI de Arcos	50	200	-	-
		EB2,3 de Bocage	-	-	840	-
		ES/3 Bocage	-	-	250	500
	Propostas	JI S. Julião (proposta)	150	-	-	-
		EB1 n.º 3 de Setúbal (ampliação)	-	200	-	-
		EB1 n.º 12 de Setúbal (ampliação)	-	200	-	-
		EB1/JI de S. Julião (proposta)	75	200	-	-
		EB2,3/S Sebastião da Gama (remodelação)	-	-	530	400

# Propostas de Intervenção

## Síntese das Intervenções

Freguesia	Estabelecimento de Educação e Ensino		Capacidade Proposta			
			JI	1º Ciclo	2º e 3º Ciclos	E. Secundário
S. Lourenço	Pré-existências	Centro Infantil Sebastião da Gama (IPSS)	75	-	-	-
		EB1/JI Brejoeira (proposta)	75	300	-	-
		EB1 Vila Nogueira de Azeitão	-	100	-	-
		EB2,3 de Azeitão	-	-	660	-
	Proposta	EB1/JI Pinhal Negreiros (proposta)	75	200	-	-
S. Sebastião	Pré-existências	CAIC da Bela Vista	25	-	-	-
		JI O Cogumelo (IPSS)	75	-	-	-
		Centro Infantil Quinta Nova (IPSS)	50	-	-	-
		JI Arco Iris (IPSS)	100	-	-	-
		JI O Baloço (IPSS)	100	-	-	-
		Centro Comunitário Du Bocage (IPSS)	75	-	-	-
		JI O Sonho (IPSS)	50	-	-	-
		JI O Sol (IPSS)	75	-	-	-
		JI ACM Setúbal (IPSS)	75	-	-	-
		Centro Infantil O Ninho (IPSS)	200	-	-	-
		JI Abelhinha (IPSS)	75	-	-	-
		EB1/JI de Setúbal (Bela Vista)	75	300	-	-
		EB1 nº 6 de Setúbal (Montebelo)	-	200	-	-
		EB2,3 de Aranguez	-	-	930	-
		ES/3 D. João II	-	-	330	600
		ES D. Manuel Martins	-	-	-	870

# Propostas de Territórios Educativos

## Configuração Final da Rede Escolar

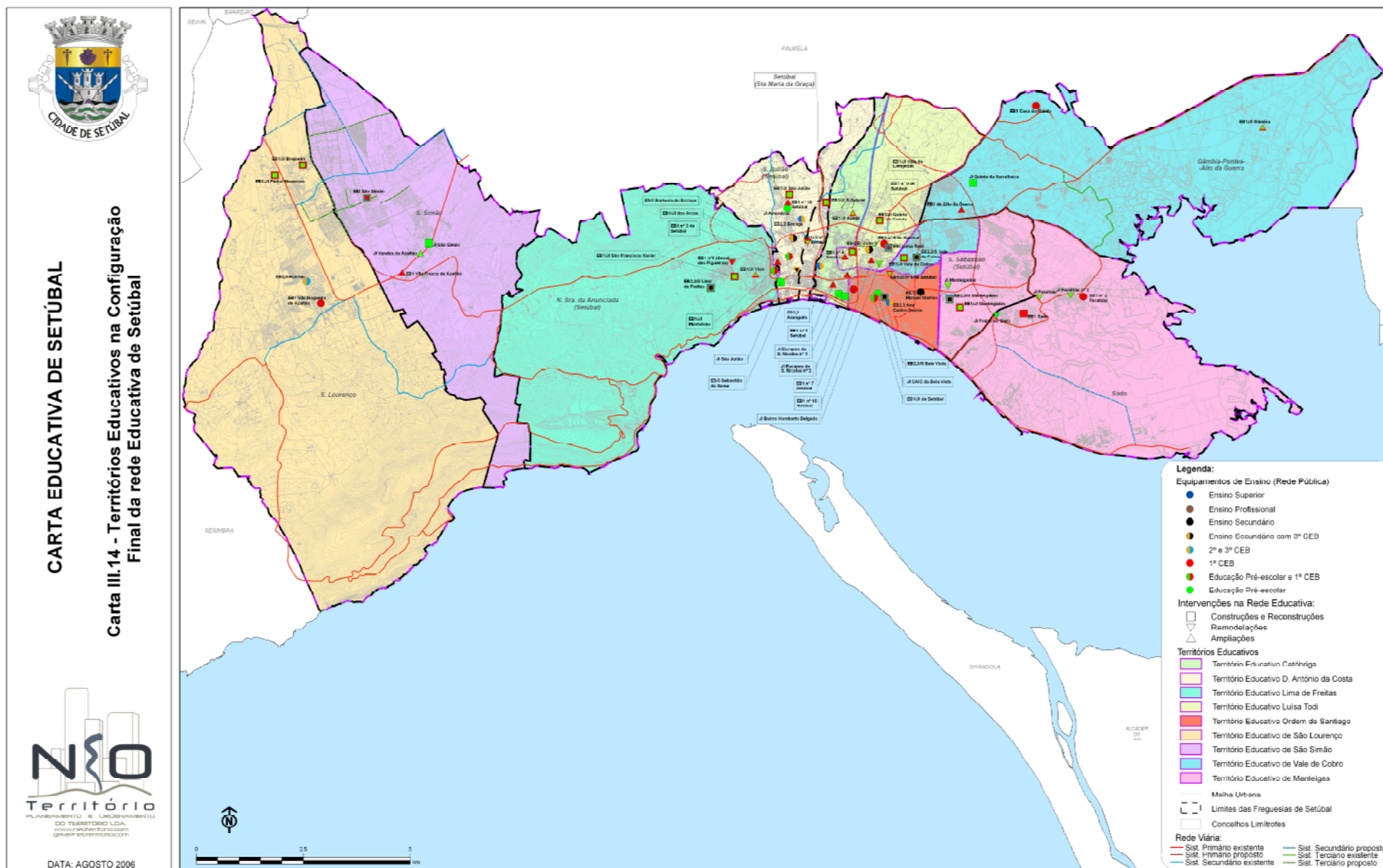

# Valências Educativas a Construir nas Escolas Existentes

Freguesia	Estabelecimentos de Ensino	Ginásio	Refeitório	Biblioteca/Centro de Recursos Escolares	Copa	Sala de Professores
São Julião	EB1 nº 3 de Montalvão	✓	✓	✓		
São Sebastião	EB1 nº 1 de Setúbal – Areias	✓	✓	✓	✓	
	EB1 nº 8 de Setúbal		✓		✓	
Gâmbia-Pontes-Alto da Guerra	EB1 nº 3 Alto da Guerra	✓	✓	✓	✓	
N.ª Sr.ª da Anunciada	EB1 Viso	✓		✓	✓	✓
São Lourenço	EB1 Vila Nogueira	✓	✓		✓	
São Simão	Vila Fresca de Azeitão	✓	✓		✓	

✓ ⇨ Valências Educativas a construir para complementar as valências existentes.

# Plano de Execução e Financiamento

Freguesia	Escola	Programação				Área de Construção (m2)	Área de Terreno (m2)	Custo de Construção	Custo de Apetrechamento
		JI	1º CEB	2º e 3º CEB	Secundário				
São Julião	JI de S. Julião	150	-	-	-	900	2400	900.000€	90.000€
	EB1 nº 3 de Setúbal (ampliação)	-	200	-	-	155	-	155.000€	15.500€
	EB1 nº 12 de Setúbal (ampliação)	-	200	-	-	310	900	310.000€	3.1000€
	EB1/JI de S. Julião	75	200	-	-	1.500	5.000	1.500.000€	150.000€
São Sebastião	JI Escarpas de S. Nicolau n.º 1	100	-	-	-	600	1600	600.000€	60.000€
	JI Escarpas de S. Nicolau n.º 2	100	-	-	-	600	1600	600.000€	60.000€
	EB1/JI de Azeda (ampliação)	75	300	-	-	825	2700	825.000€	82.500€
	EB1 nº 1 de Setúbal (ampliação)	-	200	-	-	300	-	300.000€	30.000€
	EB1 nº 4 de Setúbal (ampliação)	-	300	-	-	775	2250	775.000€	77.500€
	EB1 nº 8 de Setúbal (ampliação)	-	300	-	-	900	2700	900.000€	90.000€
	EB1 nº 10 de Setúbal (ampliação)	-	200	-	-	600	1800	600.000€	60.000€
	EB1/JI Vale Cerejeiras	75	200	-	-	1.500	5.000	1.500.000€	150.000€
	EB1/JI Quinta da Caiada	75	200	-	-	1.500	5.000	1.500.000€	150.000€
	EB1/JI Manteigadas	75	200	-	-	1.500	5.000	1.500.000€	150.000€
	EB1/JI Vale de Cobro	75	200	-	-	1.500	5.000	1.500.000€	150.000€
	EB2,3/S Manteigadas	-	-	700	500	10.200	28.800	10.200.000€	1.020.000€
	EBI/JI Luisa Todí	50	100	720	-	6.960	20.010	4.000.000€	400.000€
	EB2,3/S Vale de Cobro	-	-	730	200	7.900	22.300	7.900.000€	790.000€

# Plano de Execução e Financiamento (continuação)

Freguesia	Escola	Programação				Área de Construção (m2)	Área de Terreno (m2)	Custo de Construção	Custo de Apetrechamento
		JI	1º CEB	2º e 3º CEB	Secundário				
St.ª Maria da Graça	EB1/JI de S. Gabriel (reconstrução)	75	200	-	-	1.500	5.000	1.500.000€	15.000€
São Lourenço	EB1/JI Brejoeira	75	300	-	-	2.050	6.750	2.050.000€	205.000€
	EB1/JI Pinhal Negreiros	75	200	-	-	1.500	5.000	1.500.000€	150.000€
São Simão	EB1 Vila Fresca de Azeitão (ampliação)	-	100	-	-	150	-	150.000€	15.000€
	JI S. Simão	50	-	-	-	300	800	300.000€	30.000€
	JI Vendas de Azeitão (ampliação)	100	-	-	-	300	800	300.000€	30.000€
	EBI São Simão	-	200	300	-	4.100	12.000	4.100.000€	410.000€
Sado	EB1 do Sado	-	200	-	-	1.250	3.600	1.250.000€	125.000€
Gambia – Pontes – Alto da Guerra	EB1/JI Gâmbia (ampliação EB1)	25	100	-	-	400	-	400.000€	40.000€
	EB1 Alto da Guerra (ampliação)	-	100	-	-	300	-	300.000€	30.000€
	JI Quinta da Serralheira	75	-	-	-	450	1.200	450.000€	45.000€
N.ª Sr.ª da Anunciada	EB1/JI Viso (ampliação)	25	200	-	-	150	-	150.000€	150.000€
	EB1/JI S. Francisco de Xavier	75	200	-	-	1.500	5.000	1.500.000€	150.000€
<b>TOTAL</b>		1375	4500	1730	700	45.515	132.200	45.515.000€	4.551.500€

# Plano de Execução e Financiamento

	Custo Previsto <sup>4</sup>	Ano 2007	Ano 2008	Ano 2009	Ano 2010	Ano 2011	Ano 2012	Ano 2013	Ano 2014
Jl de S. Julião	900.000€								
EB1 nº 3 de Setúbal (ampliação)	155.000€								
EB1 nº 12 de Setúbal (ampliação)	310.000€								
EB1/Jl de S. Julião	1.500.000€								
Jl Escarpas de S. Nicolau n.º 1	600.000€								
Jl Escarpas de S. Nicolau n.º 2	600.000€								
EB1/Jl de Azeda (ampliação)	825.000€								
EB1 nº 1 de Setúbal (ampliação)	300.000€								
EB1 nº 4 de Setúbal (ampliação)	775.000€								
EB1 nº 8 de Setúbal (ampliação)	900.000€								
EB1 nº 10 de Setúbal (ampliação)	600.000€								
EB/Jl Luísa Todi	4.000.000€								
EB1/Jl Vale Cerejeiras	1.500.000€								
EB1/Jl Quinta da Caiada	1.500.000€								
EB1/Jl Mantegadas	1.500.000€								
EB1/Jl Vale de Cobro	1.500.000€								
EB2,3/S Mantegadas	10.200.000€								
EB2,3/S Vale de Cobro	7.900.000€								
EB1/Jl de S. Gabriel (reconstrução)	1.500.000€								
EB1/Jl Brejoeira	2.050.000€								
EB1/Jl Pinhal Negreiros	1.500.000€								
EB1 Vila Fresca de Azetão (ampliação)	150.000€								
Jl S. Simão	300.000€								
Jl Vendas de Azetão (ampliação)	300.000€								
EB1 São Simão	4.100.000€								
EB1 do Sado	1.250.000€								
EB1/Jl Gâmbia (ampliação EB1)	400.000€								
EB1 Alto da Guerra (ampliação)	300.000€								
Jl Quinta da Serralheira	450.000€								
EB1/Jl Viso (ampliação)	150.000€								
EB1/Jl S. Francisco de Xavier	1.500.000€								
<b>TOTAL INVESTIMENTO</b>	<b>49.515.000€</b>	<b>6.350.000€</b>	<b>3.000.000€</b>	<b>4.900.000€</b>	<b>6.750.000€</b>	<b>2.900.000€</b>	<b>9.865.000€</b>	<b>2.100.000€</b>	<b>13.650.000€</b>

# CARTA EDUCATIVA DO CONCELHO DE SETÚBAL



Agosto de 2006