



PRESTAÇÃO DE CONTAS

2019

TRANSFERÊNCIAS

Disposições Legais	Entidade Financiadora	Finalidade	Classific. Económica	Transferências Orçadas	Transferências Côtidas	Observações
Lei n.º 26/2004 de 8 de Julho (Estatuto do Mecanato)	RUPRECHT CONSULT - FORSCHUNG UND BERATUNG GMBH	COMPARTICIPAÇÃO NO SIMPS-UP SIMP LEARNING PROGRAM E	100102	100,00	2.500,00	4
Lei n.º 71/2019 - Aprova Orçamento do Estado 2019	DIRECÇÃO GERAL DAS AUTARQUIAS LOCAIS	TRANSFERÊNCIAS DOS FUNDOS MUNICIPAIS	10020101	404.460,00	444.214,00	
n.ºs art.ºs do DL.312/07 de 17 de Setembro, c/as alterações introduzidas pelo DL.74/08 de 22 Abril	AGENCIA DESENVOLVIMENTO COESAO		10030703	5.566.000,00	1.755.991,99	
n.ºs art.ºs do DL.312/07 de 17 de Setembro, c/as alterações introduzidas pelo DL.74/08 de 22 Abril	AGENCIA DESENVOLVIMENTO COESAO	COMPARTICIPAÇÃO DO PROJECTO "BAIRRO DOS PESCADORES"	10030701	4.215.000,00	120.640,33	
n.ºs art.ºs do DL.312/07 de 17 de Setembro, c/as alterações introduzidas pelo DL.74/08 de 22 Abril	AGENCIA DESENVOLVIMENTO COESAO	COMPARTICIPAÇÃO NO PROJECTO "BAIRRO DOS PESCADORES"	10030701	4.215.000,00	33.723,69	
n.ºs art.ºs do DL.312/07 de 17 de Setembro, c/as alterações introduzidas pelo DL.74/08 de 22 Abril	AGENCIA DESENVOLVIMENTO COESAO	COMPARTICIPAÇÃO NO PROJECTO "BAIRRO DOS PESCADORES"	10030701	4.215.000,00	95.154,16	
n.ºs art.ºs do DL.312/07 de 17 de Setembro, c/as alterações introduzidas pelo DL.74/08 de 22 Abril	AGENCIA DESENVOLVIMENTO COESAO	COMPARTICIPAÇÃO NO PROJECTO "BAIRRO GRITO FOME"	10030701	4.215.000,00	76.914,88	
n.ºs art.ºs do DL.312/07 de 17 de Setembro, c/as alterações introduzidas pelo DL.74/08 de 22 Abril	AGENCIA DESENVOLVIMENTO COESAO	COMPARTICIPAÇÃO NO PROJECTO "BAIRRO SANTOS NICOLAU"	10030701	4.215.000,00	23.150,17	
n.ºs art.ºs do DL.312/07 de 17 de Setembro, c/as alterações introduzidas pelo DL.74/08 de 22 Abril	AGENCIA DESENVOLVIMENTO COESAO	COMPARTICIPAÇÃO NO PROJECTO "MUNIC-PLATAFORMA HORIZONADA DE COEZÃO TERRITORIAL"	10030701	4.215.000,00	7.252,81	
n.ºs art.ºs do DL.312/07 de 17 de Setembro, c/as alterações introduzidas pelo DL.74/08 de 22 Abril	AGENCIA DESENVOLVIMENTO COESAO	COMPARTICIPAÇÃO NO PROJECTO "PLATAFORMA HORIZONADA DE COEZÃO TERRITORIAL"	10030701	4.215.000,00	9.221,53	
n.ºs art.ºs do DL.312/07 de 17 de Setembro, c/as alterações introduzidas pelo DL.74/08 de 22 Abril	AGENCIA DESENVOLVIMENTO COESAO	COMPARTICIPAÇÃO NO PROJECTO "REABILITAÇÃO DO CONVENTO DE JESUS-FASE A-ALA ESTE E ALA NORTE, CLAUSTRES, IGREJA E CORO ALTO"	10030701	4.215.000,00	235.740,95	
n.ºs art.ºs do DL.312/07 de 17 de Setembro, c/as alterações introduzidas pelo DL.74/08 de 22 Abril	AGENCIA DESENVOLVIMENTO COESAO	COMPARTICIPAÇÃO NO PROJECTO "REDE DE CICLOVIAS INTERMUNICIPAL"	10030701	4.215.000,00	26.127,73	
n.ºs art.ºs do DL.312/07 de 17 de Setembro, c/as alterações introduzidas pelo DL.74/08 de 22 Abril	AGENCIA DESENVOLVIMENTO COESAO	COMPARTICIPAÇÃO NO PROJECTO "REQUALIFICAÇÃO DA ENVOLVIMENTE DO CONVENTO DE JESUS"	10030701	4.215.000,00	355.272,03	
n.ºs art.ºs do DL.312/07 de 17 de Setembro, c/as alterações introduzidas pelo DL.74/08 de 22 Abril	AGENCIA DESENVOLVIMENTO COESAO	COMPARTICIPAÇÃO NO PROJECTO "REQUALIFICAÇÃO DO PARQUE ESCOLAR 2ª FASE"	10030701	4.215.000,00	716,49	
n.ºs art.ºs do DL.312/07 de 17 de Setembro, c/as alterações introduzidas pelo DL.74/08 de 22 Abril	AGENCIA DESENVOLVIMENTO COESAO	COMPARTICIPAÇÃO NO PROJECTO "REQUALIFICAÇÃO DO PARQUE ESCOLAR 3ª FASE"	10030701	4.215.000,00	260.547,08	
n.ºs art.ºs do DL.312/07 de 17 de Setembro, c/as alterações introduzidas pelo DL.74/08 de 22 Abril	AGENCIA DESENVOLVIMENTO COESAO	COMPARTICIPAÇÃO NO PROJECTO - "PAUCO 02 - BAIRRO DOS PESCADORES"	10030701	4.215.000,00	59.895,01	
n.ºs art.ºs do DL.312/07 de 17 de Setembro, c/as alterações introduzidas pelo DL.74/08 de 22 Abril	AGENCIA DESENVOLVIMENTO COESAO	COMPARTICIPAÇÃO NO PROJECTO "PAUCO 04 - Jardim Multissensorial das Energias	10030701	4.215.000,00	7.947,26	
n.ºs art.ºs do DL.312/07 de 17 de Setembro, c/as alterações introduzidas pelo DL.74/08 de 22 Abril	AGENCIA DESENVOLVIMENTO COESAO	PROGRAMA OPERACIONAL SUSTENTABILIDADE, EFICIÊNCIA E USO DE RECURSOS" - (GRAS DE PREVENÇÃO DE CHEIAS	10030701	4.215.000,00	11.948,56	
n.ºs art.ºs do DL.312/07 de 17 de Setembro, c/as alterações introduzidas pelo DL.74/08 de 22 Abril	AGENCIA DESENVOLVIMENTO COESAO	ÂMBITO DO PROGRAMA OPERACIONAL SUSTENTABILIDADE, EFICIÊNCIA E USO DE RECURSOS" - OPERAÇÃO DE REGULATIZAÇÃO DO TROÇO FINAL DA RIBEIRA DA FIGO	10030703	5.566.000,00	64.529,16	

Período : 2019/01/02 - 2019/12/31

Disposições Legais	Entidade Financiadora	Finalidade	Classific. Económica	Transferências Oportadas	Transferências Obtidas	Observações
n.º5 art.3º do DL.312/07 de 17 de Setembro, c/as alterações introduzidas pelo DL.74/08 de 22 Abril	DIRECÇÃO GERAL DE ENERGIA E GEOLÓGIA	CANDIDATURA "PROMOÇÃO DA MOBILIDADE URBANA SUSTENTABILIDADE 2014"	1003019999	100,00	15.805,50	4
n.º5 art.3º do DL.312/07 de 17 de Setembro, c/as alterações introduzidas pelo DL.74/08 de 22 Abril	INSTITUTO DE GESTÃO FINANCEIRA DA SEGURANÇA SOCIAL	COMPARTICIPAÇÃO NO PROJECTO "PLANOS INOVADORES DE COMBATE AO INSUCESSO ESCOLAR - "SETUBAL, UM MUNDO DE DESAFIOS"	10030702	100,00	66.257,95	
n.º5 art.3º do DL.312/07 de 17 de Setembro, c/as alterações introduzidas pelo DL.74/08 de 22 Abril	INSTITUTO DE GESTÃO FINANCEIRA DA SEGURANÇA SOCIAL	COMPARTICIPAÇÃO NO PROJECTO "PLANOS INOVADORES DE COMBATE AO INSUCESSO ESCOLAR"	10030702	100,00	4.032,34	
n.º5 art.3º do DL.312/07 de 17 de Setembro, c/as alterações introduzidas pelo DL.74/08 de 22 Abril	INSTITUTO DE GESTÃO FINANCEIRA DA SEGURANÇA SOCIAL	COMPARTICIPAÇÃO NO PROJECTO "PROGRAMA MUNICIPAL DE EDUCAÇÃO PELA ARTE E PELAS CIÊNCIAS EXPERIMENTAIS - "SETUBAL, UM MUNDO DE DESAFIOS"	10030702	100,00	23.532,55	
n.º5 art.3º do DL.312/07 de 17 de Setembro, c/as alterações introduzidas pelo DL.74/08 de 22 Abril	INSTITUTO DE GESTÃO FINANCEIRA DA SEGURANÇA SOCIAL	COMPARTICIPAÇÃO NO PROJECTO "FAIA - PERCURSOS EM REDE PARA A INCLUSÃO ATIVA"	10030702	100,00	6.981,67	
Total ...				74.762.000,00	3.714.035,84	

TRANSFERÊNCIAS CORRENTES - RECEITA
SETURAL

Período : 2019/01/02 - 2019/12/31

Ano : 2019

Página : 1

Disposições Legais	Entidade Financiadora	Finalidade	Classific. Econômica	Transferências Orçadas	Transferências Obtidas	Observações
ALÍNEA III DO Nº1 DO ARTIGO 13º DO ANEXO I DA LEI 75/2013, DE 12 DE SETEMBRO DL.146/2014 DE 6 NOVEMBRO	CGESTE - DIREÇÃO GERAL DOS ESTABELECIMENTOS EDUCATIVOS INSTITUTO DE GESTÃO FINANCEIRA DA SEGURANÇA SOCIAL	ACORDO COOPERAÇÃO EDUCACIONAL DO PRÉ-ESCOLAR PROGRAMA DE ESTÁGIOS PROFISSIONAIS NA ADMINISTRAÇÃO LOCAL/PEPAL	0603019901 0603019999	866.000,00 100,00	889.516,00 3.293,31	5
Despacho-Conjunto nº300/97 em articulação c/o DL.nº147/97 de 11 Junho		COMPARTICIPAÇÃO REFERENTE AO PAGAMENTO DO ENSINO PRÉ-ESCOLAR/PRIMEIRO CICLO	060801	720.000,00	791.096,57	
Despacho-Conjunto nº300/97 em articulação c/o DL.nº147/97 de 11 Junho	ACOMPANHAMENTO VERTICAL DE ESCOLAS CREDEM DE SANTIAGO	COMPARTICIPAÇÃO REFERENTE AO PAGAMENTO DO ENSINO PRÉ-ESCOLAR/PRIMEIRO CICLO	060801	720.000,00	7.797,03	
Despacho-Conjunto nº300/97 em articulação c/o DL.nº147/97 de 11 Junho	ANA LÚCIA PINELA LAMÇA	COMPARTICIPAÇÃO REFERENTE AO PAGAMENTO DO ENSINO PRÉ-ESCOLAR/PRIMEIRO CICLO	060801	720.000,00	465,97	
Despacho-Conjunto nº300/97 em articulação c/o DL.nº147/97 de 11 Junho	ANA MARIA MARTINS DOS SANTOS	COMPARTICIPAÇÃO REFERENTE AO PAGAMENTO DO ENSINO PRÉ-ESCOLAR/PRIMEIRO CICLO	060801	720.000,00	7,20	
Despacho-Conjunto nº300/97 em articulação c/o DL.nº147/97 de 11 Junho	ANERECIA CRISTINA FERREIRA VASCO PELEJÃO CAMELO	COMPARTICIPAÇÃO REFERENTE AO PAGAMENTO DO ENSINO PRÉ-ESCOLAR/PRIMEIRO CICLO	060801	720.000,00	30,66	
Despacho-Conjunto nº300/97 em articulação c/o DL.nº147/97 de 11 Junho	ARGENTIA FERREIRA DOS SANTOS	COMPARTICIPAÇÃO REFERENTE AO PAGAMENTO DO ENSINO PRÉ-ESCOLAR/PRIMEIRO CICLO	060801	720.000,00	14,60	
Despacho-Conjunto nº300/97 em articulação c/o DL.nº147/97 de 11 Junho	CARLA MARISA TAVELRA MACHINHO	COMPARTICIPAÇÃO REFERENTE AO PAGAMENTO DO ENSINO PRÉ-ESCOLAR/PRIMEIRO CICLO	060801	720.000,00	13,14	
Despacho-Conjunto nº300/97 em articulação c/o DL.nº147/97 de 11 Junho	ELENICE CRISTINA DA SILVA	COMPARTICIPAÇÃO REFERENTE AO PAGAMENTO DO ENSINO PRÉ-ESCOLAR/PRIMEIRO CICLO	060801	720.000,00	173,16	
Despacho-Conjunto nº300/97 em articulação c/o DL.nº147/97 de 11 Junho	ELISSÂNGELA FREIRE MARTINS	COMPARTICIPAÇÃO REFERENTE AO PAGAMENTO DO ENSINO PRÉ-ESCOLAR/PRIMEIRO CICLO	060801	720.000,00	72,97	
Despacho-Conjunto nº300/97 em articulação c/o DL.nº147/97 de 11 Junho	EMÍLIO MANUEL DA COSTA SANTOS	COMPARTICIPAÇÃO REFERENTE AO PAGAMENTO DO ENSINO PRÉ-ESCOLAR/PRIMEIRO CICLO	060801	720.000,00	13,14	
Despacho-Conjunto nº300/97 em articulação c/o DL.nº147/97 de 11 Junho	GISELE OLIVEIRA DA SILVA	COMPARTICIPAÇÃO REFERENTE AO PAGAMENTO DO ENSINO PRÉ-ESCOLAR/PRIMEIRO CICLO	060801	720.000,00	60,31	
Despacho-Conjunto nº300/97 em articulação c/o DL.nº147/97 de 11 Junho	MARIA JOSE SEBRAL CADEIAS	COMPARTICIPAÇÃO REFERENTE AO PAGAMENTO DO ENSINO PRÉ-ESCOLAR/PRIMEIRO CICLO	060801	720.000,00	19,35	
Despacho-Conjunto nº300/97 em articulação c/o DL.nº147/97 de 11 Junho	MARIA IVIS DIGNISSIO BAGES CAPELA	COMPARTICIPAÇÃO REFERENTE AO PAGAMENTO DO ENSINO PRÉ-ESCOLAR/PRIMEIRO CICLO	060801	720.000,00	17,52	
Despacho-Conjunto nº300/97 em articulação c/o DL.nº147/97 de 11 Junho	MIRIAM MACHADO DE SOUZA	COMPARTICIPAÇÃO REFERENTE AO PAGAMENTO DO ENSINO PRÉ-ESCOLAR/PRIMEIRO CICLO	060801	720.000,00	183,47	
Despacho-Conjunto nº300/97 em articulação c/o DL.nº147/97 de 11 Junho	PAULA CRISTINA DOS SANTOS P.S.T. MENDES BOLAS	COMPARTICIPAÇÃO REFERENTE AO PAGAMENTO DO ENSINO PRÉ-ESCOLAR/PRIMEIRO CICLO	060801	720.000,00	14,60	
Despacho-Conjunto nº300/97 em articulação c/o DL.nº147/97 de 11 Junho	RODRIGO CABECINHA FERREIRA ALVES DOMÍNGOS	COMPARTICIPAÇÃO REFERENTE AO PAGAMENTO DO ENSINO PRÉ-ESCOLAR/PRIMEIRO CICLO	060801	720.000,00	13,14	
Despacho-Conjunto nº300/97 em articulação c/o DL.nº147/97 de 11 Junho	SARITA COÊS DA SILVA	COMPARTICIPAÇÃO REFERENTE AO PAGAMENTO DO ENSINO PRÉ-ESCOLAR/PRIMEIRO CICLO	060801	720.000,00	29,20	
Despacho-Conjunto nº300/97 em articulação c/o DL.nº147/97 de 11 Junho	SILVIA MARGARIDA TORRES LIMA	COMPARTICIPAÇÃO REFERENTE AO PAGAMENTO DO ENSINO PRÉ-ESCOLAR/PRIMEIRO CICLO	060801	720.000,00	144,01	
Despacho-Conjunto nº300/97 em articulação c/o DL.nº147/97 de 11 Junho	SUSANA ISABEL CAROTH ALVES	COMPARTICIPAÇÃO REFERENTE AO PAGAMENTO DO ENSINO PRÉ-ESCOLAR/PRIMEIRO CICLO	060801	720.000,00	132,86	

ATA DA SESSÃO DE 26/06/2020
TRANSFERÊNCIAS CORRENTES - RECEITA
SETUBAL

115.257

Período : 2019/01/02 - 2019/12/31

Ano : 2019
Página : 2

Disposições Legais	Entidade Financiadora	Finalidade	Classific. Económica	Transferências Orçadas	Transferências Obtidas	Observações
Lei n.º 26/2004 de 6 de Julho (Estatuto do Mecenato)	APSS - ADMINISTRAÇÃO DOS PORTOS DE SETÚBAL E SESIHERA, S.A.	REFERENTE AO DONATIVO DO PATROCÍNIO "BRONZE" PARA A 2ª CONFERÊNCIA RISCOS SEGURANÇA E CIDADANIA	060102	100,00	2.000,00	}
Lei n.º 26/2004 de 6 de Julho (Estatuto do Mecenato)	ASCENRA AGRICOLA SA	REFERENTE AO DONATIVO DO PATROCÍNIO "COURO" PARA A 2ª CONFERÊNCIA RISCOS SEGURANÇA E CIDADANIA	060102	100,00	10.000,00	
Lei n.º 26/2004 de 6 de Julho (Estatuto do Mecenato)	FUNDAÇÃO STEHLER - BROCKSMAN	CO-PARTICIPAÇÃO FINANCEIRA PARA REALIZAÇÃO DA OBRA DE RECUPERAÇÃO E REQUALIFICAÇÃO DO CONVENTO DE JESUS	060102	100,00	120.000,00	
Lei n.º 26/2004 de 6 de Julho (Estatuto do Mecenato)	LUSITANIA - COMPANHIA DE SEGUROS, S.A.	REFERENTE AO DONATIVO DO PATROCÍNIO "BRONZE" PARA A 2ª CONFERÊNCIA RISCOS SEGURANÇA E CIDADANIA	060102	100,00	2.000,00	
Lei n.º 26/2004 de 6 de Julho (Estatuto do Mecenato)	SOPAC - SOC. PRODUTORA DE ALGUNS COPROSTOS, S.A.	REFERENTE AO DONATIVO DO PATROCÍNIO "BRONZE" PARA A 2ª CONFERÊNCIA RISCOS SEGURANÇA E CIDADANIA	060102	100,00	2.000,00	
Lei n.º 71/2018 - Aprova Orçamento do Estado 2019	DIREÇÃO GERAL DAS AUTARQUIAS LOCAIS	TRANSFERÊNCIAS DOS FUNDOS MUNICIPAIS	06030101	1.603.600,00	4.521.706,00	
Lei n.º 71/2018 - Aprova Orçamento do Estado 2019	DIREÇÃO GERAL DAS AUTARQUIAS LOCAIS	TRANSFERÊNCIAS DOS FUNDOS MUNICIPAIS	06030102	1.674.300,00	1.674.300,00	
Lei n.º 71/2018 - Aprova Orçamento do Estado 2019	DIREÇÃO GERAL DAS AUTARQUIAS LOCAIS	TRANSFERÊNCIAS DOS FUNDOS MUNICIPAIS	06030103	6.903.600,00	7.094.565,00	
Portaria 375/2015 - Institui o regime de fruta escolar (RFE)	INSTITUTO DE FINANCIAMENTO DA AGRICULTURA E PISCAS, I. P.	RELATIVO "REGIME DE FRUTA ESCOLAR"	0603019901	31.600,00	46.959,14	
alínea c) do n.º 2 do art.º 20 da Lei 159/99 de 14 de setembro em articulação com a Lei n.º 197/2001 de 8 de Setembro.	AUTORIDADE NACIONAL DE EMERGÊNCIA DE PROTEÇÃO CIVIL	SUBSÍDIO COMBUSTÍVEL	0603019999	100,00	2.500,00	
alínea gg) do n.º 1 do Art.º 33º da Lei n.º 75/2013 de 12 de Setembro	AGRUPAMENTO DE ESCOLAS DE SEMPRAIO	TRANSPORTES ESCOLARES	060601	720.000,00	23.040,93	
alínea gg) do n.º 1 do Art.º 33º da Lei n.º 75/2013 de 12 de Setembro	CÂMARA MUNICIPAL DE PAIMELA	TRANSPORTES ESCOLARES	060601	720.000,00	5.223,14	
alínea r) do n.º 1 do Art.º 33, da Lei 75/2013 de 12 Setembro	INSTITUTO DA SEGURANÇA SOCIAL, IP	PROTOCOLO "ACOLHIMENTO DE CRIANÇAS E JOVENS EM RISCO"	060601	25.000,00	36.923,40	
alínea r) do n.º 1 do Art.º 33, da Lei 75/2013 de 12 Setembro	Instituto da Conservação da Natureza e Das Florestas-fundo Florestal Permanente	REFERENTE À TRANSFERÊNCIA DO GTF	0603019999	100,00	13.937,14	
Total ...				28.224.900,00	15.242.370,12	

TRANSPARENCIAS CORRENTES - DESPESA
SEMANAL

Período : 2019/01/02 - 2019/12/31

Ano : 2019
Página : 1

Disposições Legais	Entidade Beneficiária	Finalidade	Classific. Econômica	Transferências Criadas	Transferências Efectuadas	Observações
ALÍNEA III DO N.º DO ARTIGO 33.º DO ANEXO I DA LEI 75/2013, DE 12 DE SETEMBRO	AGRUPAMENTO DE ESCOLAS LIMA DE FREITAS	AÇÃO SOCIAL ESCOLAR ANO LETIVO 2019/2020 - AQUISIÇÃO DE LIVROS DE ATIVIDADES - PROPOSTA N.º 20/2019/DES/DIAFE	04050108	366.690,00	11.696,20	
ALÍNEA III DO N.º DO ARTIGO 33.º DO ANEXO I DA LEI 75/2013, DE 12 DE SETEMBRO	AGRUPAMENTO DE ESCOLAS SEBASTIÃO DA GAMA	AÇÃO SOCIAL ESCOLAR ANO LETIVO 2019/2020 - AQUISIÇÃO DE LIVROS DE ATIVIDADES - PROPOSTA N.º 20/2019/DES/DIAFE.	04050108	366.690,00	23.742,20	
ALÍNEA III DO N.º DO ARTIGO 33.º DO ANEXO I DA LEI 75/2013, DE 12 DE SETEMBRO	AGRUPAMENTO VERTICAL DE ESCOLAS BARBOSA GU RECHAGE	AÇÃO SOCIAL ESCOLAR ANO LETIVO 2019/2020 - AQUISIÇÃO DE LIVROS DE ATIVIDADES - PROPOSTA N.º 20/2019/DES/DIAFE	04050108	366.690,00	20.522,19	
ALÍNEA III DO N.º DO ARTIGO 33.º DO ANEXO I DA LEI 75/2013, DE 12 DE SETEMBRO	AGRUPAMENTO VERTICAL DE ESCOLAS DE AZEITÃO	AÇÃO SOCIAL ESCOLAR ANO LETIVO 2019/2020 - AQUISIÇÃO DE LIVROS DE ATIVIDADES - PROPOSTA N.º 20/2019/DES/DIAFE	04050108	366.690,00	10.755,78	
ALÍNEA III DO N.º DO ARTIGO 33.º DO ANEXO I DA LEI 75/2013, DE 12 DE SETEMBRO	AGRUPAMENTO VERTICAL DE ESCOLAS LUISA TODI	AÇÃO SOCIAL ESCOLAR ANO LETIVO 2019/2020 - AQUISIÇÃO DE LIVROS DE ATIVIDADES - PROPOSTA N.º 20/2019/DES/DIAFE	04050108	366.690,00	35.231,38	
ALÍNEA III DO N.º DO ARTIGO 33.º DO ANEXO I DA LEI 75/2013, DE 12 DE SETEMBRO	AGRUPAMENTO VERTICAL DE ESCOLAS CROEM DE SANTIAGO	AÇÃO SOCIAL ESCOLAR ANO LETIVO 2019/2020 - AQUISIÇÃO DE LIVROS DE ATIVIDADES - PROPOSTA N.º 20/2019/DES/DIAFE	04050108	366.690,00	26.868,11	
ALÍNEA III DO N.º DO ARTIGO 33.º DO ANEXO I DA LEI 75/2013, DE 12 DE SETEMBRO	ASSOCIAÇÃO DE PAIS E ENCARGADOS DE EDUCAÇÃO DA ESCOLA BÁSICA DA BREJOEIRA	RENDA PROTOCOLO DE COLABORAÇÃO NO ÂMBITO DAS ATIVIDADES DE APOIO À FAMÍLIA NA EDUCAÇÃO PRÉ-ESCOLAR E NA COMPONENTE DE APOIO À FAMÍLIA, DA ESCOLA BÁSICA DA BREJOEIRA-REFERENTE AO MÊS DE NOVENBRO/19 - PROPOSTA N.º 22/2019/DES/DIGEPE	04050108	366.690,00	6.000,00	
ALÍNEA III DO N.º DO ARTIGO 33.º DO ANEXO I DA LEI 75/2013, DE 12 DE SETEMBRO	ASSOCIAÇÃO DE PAIS E ENCARGADOS DE EDUCAÇÃO DA ESCOLA BÁSICA DA BREJOEIRA	ADICIONAL REFERENTE AOS MESES DE SETEMBRO E OUTUBRO - PROPOSTA N.º 22/2019/DES-DIGEPE	04050108	366.690,00	3.600,00	
ALÍNEA III DO N.º DO ARTIGO 33.º DO ANEXO I DA LEI 75/2013, DE 12 DE SETEMBRO	ASSOCIAÇÃO DE PAIS E ENCARGADOS DE EDUCAÇÃO DA ESCOLA BÁSICA DA BREJOEIRA	PROTOCOLO DE COLABORAÇÃO NO ÂMBITO DAS ATIVIDADES DE APOIO À FAMÍLIA NA EDUCAÇÃO PRÉ-ESCOLAR E NA COMPONENTE DE APOIO À FAMÍLIA, DA ESCOLA BÁSICA DA BREJOEIRA-REFERENTE AO MÊS DE DEZEMBRO/19 - PROPOSTA N.º 22/2019/DES/DIGEPE	04050108	366.690,00	6.000,00	
ALÍNEA III DO N.º DO ARTIGO 33.º DO ANEXO I DA LEI 75/2013, DE 12 DE SETEMBRO	ASSOCIAÇÃO DE PAIS E ENCARGADOS DE EDUCAÇÃO DA ESCOLA BÁSICA DA BREJOEIRA	PROTOCOLO DE COLABORAÇÃO NO ÂMBITO DAS ATIVIDADES DE APOIO À FAMÍLIA NA EDUCAÇÃO PRÉ-ESCOLAR E NA COMPONENTE DE APOIO À FAMÍLIA, NO 1.º CICLO DO ENSINO BÁSICO DA ESCOLA BÁSICA DA BREJOEIRA - FEVEREIRO/19 -PROPOSTA N.º 12.º/2017/DES/DIEMD	04050108	366.690,00	4.100,00	
ALÍNEA III DO N.º DO ARTIGO 33.º DO ANEXO I DA LEI 75/2013, DE 12 DE SETEMBRO	ASSOCIAÇÃO DE PAIS E ENCARGADOS DE EDUCAÇÃO DA ESCOLA BÁSICA DA BREJOEIRA	PROTOCOLO DE COLABORAÇÃO NO ÂMBITO DAS ATIVIDADES DE APOIO À FAMÍLIA NA EDUCAÇÃO PRÉ-ESCOLAR E NA COMPONENTE DE APOIO À FAMÍLIA, NO 1.º CICLO DO ENSINO BÁSICO DA ESCOLA BÁSICA DA BREJOEIRA JANEIRO 2019 - PROPOSTA N.º 12.º/2017/DES	04050108	366.690,00	4.100,00	

TRANSFERÊNCIAS CORRENTES - DESPESA
SETURAL

Período : 2019/01/02 - 2019/12/31

Ano : 2019
Página : 2

Disposições Legais	Entidade Beneficiária	Finalidade	Classific. Econômica	Transferências Orçadas	Transferências Efectuadas	Observações
ALÍNEA III DO N.º 1 DO ARTIGO 33.º DO ANEXO I DA LEI 75/2013, DE 12 DE SETEMBRO	ASSOCIAÇÃO DE PAIS E ENCARGADOS DE EDUCAÇÃO DA ESCOLA BÁSICA DA BREJEIRA	PROTOCOLO DE COLABORAÇÃO NO ÂMBITO DAS ATIVIDADES DE APOIO À FAMÍLIA NA EDUCAÇÃO PRÉ-ESCOLAR E NA COMPONENTE DE APOIO À FAMÍLIA, NO 1.º CICLO DO ENSINO BÁSICO DA ESCOLA BÁSICA DA BREJEIRA- REFERENTE AO MÊS DE ABRIL 2019 - PROPOSTA N.º 127/2017/DES	04050108	366.690,00	4.100,00	
ALÍNEA III DO N.º 1 DO ARTIGO 33.º DO ANEXO I DA LEI 75/2013, DE 12 DE SETEMBRO	ASSOCIAÇÃO DE PAIS E ENCARGADOS DE EDUCAÇÃO DA ESCOLA BÁSICA DA BREJEIRA	PROTOCOLO DE COLABORAÇÃO NO ÂMBITO DAS ATIVIDADES DE APOIO À FAMÍLIA NA EDUCAÇÃO PRÉ-ESCOLAR E NA COMPONENTE DE APOIO À FAMÍLIA, NO 1.º CICLO DO ENSINO BÁSICO DA ESCOLA BÁSICA DA BREJEIRA- REFERENTE AO MÊS DE JUNHO 2019 - PROPOSTA N.º 127/2017/DES	04050108	366.690,00	4.100,00	
ALÍNEA III DO N.º 1 DO ARTIGO 33.º DO ANEXO I DA LEI 75/2013, DE 12 DE SETEMBRO	ASSOCIAÇÃO DE PAIS E ENCARGADOS DE EDUCAÇÃO DA ESCOLA BÁSICA DA BREJEIRA	PROTOCOLO DE COLABORAÇÃO NO ÂMBITO DAS ATIVIDADES DE APOIO À FAMÍLIA NA EDUCAÇÃO PRÉ-ESCOLAR E NA COMPONENTE DE APOIO À FAMÍLIA, NO 1.º CICLO DO ENSINO BÁSICO DA ESCOLA BÁSICA DA BREJEIRA- REFERENTE AO MÊS DE JUNHO 2019 - PROPOSTA N.º 127/2017/DES	04050108	366.690,00	4.100,00	
ALÍNEA III DO N.º 1 DO ARTIGO 33.º DO ANEXO I DA LEI 75/2013, DE 12 DE SETEMBRO	ASSOCIAÇÃO DE PAIS E ENCARGADOS DE EDUCAÇÃO DA ESCOLA BÁSICA DA BREJEIRA	PROTOCOLO DE COLABORAÇÃO NO ÂMBITO DAS ATIVIDADES DE APOIO À FAMÍLIA NA EDUCAÇÃO PRÉ-ESCOLAR E NA COMPONENTE DE APOIO À FAMÍLIA, NO 1.º CICLO DO ENSINO BÁSICO DA ESCOLA BÁSICA DA BREJEIRA- REFERENTE AO MÊS DE MAIO 2019 - PROPOSTA N.º 127/2017/DES	04050108	366.690,00	4.100,00	
ALÍNEA III DO N.º 1 DO ARTIGO 33.º DO ANEXO I DA LEI 75/2013, DE 12 DE SETEMBRO	ASSOCIAÇÃO DE PAIS E ENCARGADOS DE EDUCAÇÃO DA ESCOLA BÁSICA DA BREJEIRA	PROTOCOLO DE COLABORAÇÃO NO ÂMBITO DAS ATIVIDADES DE APOIO À FAMÍLIA NA EDUCAÇÃO PRÉ-ESCOLAR E NA COMPONENTE DE APOIO À FAMÍLIA, NO 1.º CICLO DO ENSINO BÁSICO DA ESCOLA BÁSICA DA BREJEIRA- REFERENTE AO MÊS DE MARÇO 2019 - PROPOSTA N.º 127/2017/DES	04050108	366.690,00	4.100,00	
ALÍNEA III DO N.º 1 DO ARTIGO 33.º DO ANEXO I DA LEI 75/2013, DE 12 DE SETEMBRO	ASSOCIAÇÃO DE PAIS E ENCARGADOS DE EDUCAÇÃO DA ESCOLA BÁSICA DA BREJEIRA	PROTOCOLO DE COLABORAÇÃO NO ÂMBITO DAS ATIVIDADES DE APOIO À FAMÍLIA NA EDUCAÇÃO PRÉ-ESCOLAR E NA COMPONENTE DE APOIO À FAMÍLIA, NO 1.º CICLO DO ENSINO BÁSICO DA ESCOLA BÁSICA DA BREJEIRA- REFERENTE AO MÊS DE OUTUBRO/19 - PROPOSTA N.º 127/2017/DES	04050108	366.690,00	4.100,00	
ALÍNEA III DO N.º 1 DO ARTIGO 33.º DO ANEXO I DA LEI 75/2013, DE 12 DE SETEMBRO	ASSOCIAÇÃO DE PAIS E ENCARGADOS DE EDUCAÇÃO DA ESCOLA BÁSICA DA BREJEIRA	PROTOCOLO DE COLABORAÇÃO NO ÂMBITO DAS ATIVIDADES DE APOIO À FAMÍLIA NA EDUCAÇÃO PRÉ-ESCOLAR E NA COMPONENTE DE APOIO À FAMÍLIA, NO 1.º CICLO DO ENSINO BÁSICO DA ESCOLA BÁSICA DA BREJEIRA- REFERENTE AO MÊS DE SETEMBRO/19 - PROPOSTA N.º 127/2017/DES	04050108	366.690,00	4.100,00	

TRANSFERÊNCIAS CORRENTES - DESPESA
SETUBAL

Período : 2019/01/02 - 2019/12/31

Ano : 2019
Página : 3

Disposições Legais	Entidade Beneficiária	Finalidade	Classific. Económica	Transferências Orçadas	Transferências Efectuadas	Observações
ALÍNEA HH) DO N.º 1 DO ARTIGO 33.º DO ANEXO I DA LEI 75/2013, DE 12 DE SETEMBRO	ASSOCIAÇÃO DE PROFESSORES E AMIGOS DAS CRIANÇAS DO CASAL DAS FIGUEIRAS	PROGRAMAÇÃO DO PROTOCOLO COLABORAÇÃO PARA 2019 ENTRE CUS E A ASS. PROF. AMIGOS DAS CRIANÇAS CASAL FIGUEIRAS P/ FORNECIMENTO DE REFEIÇÕES ESCOLARES AOS ALUNOS DA ESC. CASAL FIGUEIRAS. PRCP.105/2014/DIECU - \ ALÍNEA HH) DO N.º 1 DO ARTIGO 33.º ANEXO I DA LEI 75	04050106	366.690,00	4.250,00	
ALÍNEA HH) DO N.º 1 DO ARTIGO 33.º DO ANEXO I DA LEI 75/2013, DE 12 DE SETEMBRO	ASSOCIAÇÃO DE PROFESSORES E AMIGOS DAS CRIANÇAS DO CASAL DAS FIGUEIRAS	PROGRAMAÇÃO DO PROTOCOLO COLABORAÇÃO PARA 2019/2020 ENTRE CUS E A ASS. PROF. AMIGOS DAS CRIANÇAS CASAL FIGUEIRAS P/ FORNECIMENTO DE REFEIÇÕES ESCOLARES, REFERENTE A DEZEMBRO/19. PRCP.105/2014/DIECU	04050106	366.690,00	2.750,00	
ALÍNEA HH) DO N.º 1 DO ARTIGO 33.º DO ANEXO I DA LEI 75/2013, DE 12 DE SETEMBRO	ASSOCIAÇÃO DE PROFESSORES E AMIGOS DAS CRIANÇAS DO CASAL DAS FIGUEIRAS	PROGRAMAÇÃO DO PROTOCOLO COLABORAÇÃO PARA 2019/2020 ENTRE CUS E A ASS. PROF. AMIGOS DAS CRIANÇAS CASAL FIGUEIRAS P/ FORNECIMENTO DE REFEIÇÕES ESCOLARES, REFERENTE A NOVENO/19. PRCP.105/2014/DIECU	04050106	366.690,00	2.750,00	
ALÍNEA HH) DO N.º 1 DO ARTIGO 33.º DO ANEXO I DA LEI 75/2013, DE 12 DE SETEMBRO	ASSOCIAÇÃO DE PROFESSORES E AMIGOS DAS CRIANÇAS DO CASAL DAS FIGUEIRAS	PROGRAMAÇÃO DO PROTOCOLO COLABORAÇÃO PARA 2019/2020 ENTRE CUS E A ASS. PROF. AMIGOS DAS CRIANÇAS CASAL FIGUEIRAS P/ FORNECIMENTO DE REFEIÇÕES ESCOLARES, REFERENTE A SETEMBRO E OUTUBRO/19. PRCP.105/2014/DIECU	04050106	366.690,00	5.500,00	
ALÍNEA HH) DO N.º 1 DO ARTIGO 33.º DO ANEXO I DA LEI 75/2013, DE 12 DE SETEMBRO	ASSOCIAÇÃO DE PROFESSORES E AMIGOS DAS CRIANÇAS DO CASAL DAS FIGUEIRAS	PROGRAMAÇÃO DO PROTOCOLO COLABORAÇÃO PARA FEVEREIRO DE 2019 ENTRE CUS E A ASS. PROF. AMIGOS DAS CRIANÇAS CASAL FIGUEIRAS P/ FORNECIMENTO DE REFEIÇÕES ESCOLARES AOS ALUNOS DA ESC. CASAL FIGUEIRAS. PRCP.105/2014/DIECU	04050106	366.690,00	4.250,00	
ALÍNEA HH) DO N.º 1 DO ARTIGO 33.º DO ANEXO I DA LEI 75/2013, DE 12 DE SETEMBRO	ASSOCIAÇÃO DE PROFESSORES E AMIGOS DAS CRIANÇAS DO CASAL DAS FIGUEIRAS	PROTOCOLO COLABORAÇÃO ENTRE CUS E A ASS. PROF. AMIGOS DAS CRIANÇAS CASAL FIGUEIRAS P/ FORNECIMENTO DE REFEIÇÕES ESCOLARES AOS ALUNOS DA ESC. CASAL FIGUEIRAS - ABRIL 2019 PRCP.105/2014/DIECU.	04050106	366.690,00	4.250,00	
ALÍNEA HH) DO N.º 1 DO ARTIGO 33.º DO ANEXO I DA LEI 75/2013, DE 12 DE SETEMBRO	ASSOCIAÇÃO DE PROFESSORES E AMIGOS DAS CRIANÇAS DO CASAL DAS FIGUEIRAS	PROTOCOLO COLABORAÇÃO ENTRE CUS E A ASS. PROF. AMIGOS DAS CRIANÇAS CASAL FIGUEIRAS P/ FORNECIMENTO DE REFEIÇÕES ESCOLARES AOS ALUNOS DA ESC. CASAL FIGUEIRAS - JUNHO 2019 PRCP.105/2014/DIECU.	04050106	366.690,00	2.091,62	
ALÍNEA HH) DO N.º 1 DO ARTIGO 33.º DO ANEXO I DA LEI 75/2013, DE 12 DE SETEMBRO	ASSOCIAÇÃO DE PROFESSORES E AMIGOS DAS CRIANÇAS DO CASAL DAS FIGUEIRAS	PROTOCOLO COLABORAÇÃO ENTRE CUS E A ASS. PROF. AMIGOS DAS CRIANÇAS CASAL FIGUEIRAS P/ FORNECIMENTO DE REFEIÇÕES ESCOLARES AOS ALUNOS DA ESC. CASAL FIGUEIRAS - JUNHO 2019 PRCP.105/2014/DIECU.	04050106	366.690,00	4.250,00	
ALÍNEA HH) DO N.º 1 DO ARTIGO 33.º DO ANEXO I DA LEI 75/2013, DE 12 DE SETEMBRO	ASSOCIAÇÃO DE PROFESSORES E AMIGOS DAS CRIANÇAS DO CASAL DAS FIGUEIRAS	PROTOCOLO COLABORAÇÃO ENTRE CUS E A ASS. PROF. AMIGOS DAS CRIANÇAS CASAL FIGUEIRAS P/ FORNECIMENTO DE REFEIÇÕES ESCOLARES AOS ALUNOS DA ESC. CASAL FIGUEIRAS - MAIO 2019 PRCP.105/2014/DIECU.	04050106	366.690,00	4.250,00	

Período : 2019/01/02 - 2019/12/31

Disposições Legais	Entidade Beneficiária	Finalidade	Classific. Económica	Transferências Orçadas	Transferências Efectuadas	Observações
ALÍNEA H) DO N.º 1 DO ARTIGO 31.º DO ANEXO I DA LEI 75/2013, DE 12 DE SETEMBRO	ASSOCIAÇÃO DE PROFESSORES E AMIGOS DAS CRIANÇAS DO CASAL DAS FIGUEIRAS	PROTÓCOLO COLABORAÇÃO ENTRE CMS E A ASS. PROF. AMIGOS DAS CRIANÇAS CASAL FIGUEIRAS P/ FORNECIMENTO DE REFEIÇÕES ESCOLARES AOS ALUNOS DA ESC. CASAL FIGUEIRAS - MARÇO 2019 PRCP. 195/2014/DIEEDU.	04050108	366.600,00	4.250,00	
ALÍNEAS O) DO N.º 1 DO ARTIGO 31.º DO ANEXO I DA LEI 75/2013 DE 12 DE SETEMBRO.	AGRUPAMENTO VERTICAL DE ESCOLAS LUISA TODE	APOIO FINANCEIRO AOS AGRUPAMENTOS DE ESCOLAS PARA A PARTICIPAÇÃO NA 9.ª EDIÇÃO DO FESTIVAL DE MÚSICA DE SETÚBAL, PROJETO "ESCRITA DE CANÇÕES" - PROPOSTA N.º 113/2019/DES/DIGEPE	04050108	366.600,00	360,00	
ALÍNEAS O) DO N.º 1 DO ARTIGO 33.º DO ANEXO I DA LEI 75/2013 DE 12 DE SETEMBRO.	APCDS-ASSOCIAÇÃO DE PARALISIA CEREBRAL DE ALMADA SEXUAL	APOIO FINANCEIRO PARA FAZER FACE ÀS DESPESAS DE PARTICIPAÇÃO NO PROJETO JOYTH LAB ! INCLUSION	04050108	366.600,00	200,00	
ALÍNEAS O) DO N.º 1 DO ARTIGO 33.º DO ANEXO I DA LEI 75/2013 DE 12 DE SETEMBRO.	CLUBE DE GINÁSTICA DE PORTUGAL	2.ª TRANCHE- APOIO FINANCEIRO PARA FAZER FACE ÀS ATIVIDADES DE ANIMAÇÃO INTEGRADAS NO EVENTO " NÁ FESTA NO PARQUE ". PROPOSTA N.º 10/2018/GAVRG/DIEEDU - \ ALÍNEA C) DO N.º 1 DO ARTIGO 33.º ANEXO I DA LEI 75/2013, DE 12 DE SETEMBRO	040701	1.686.400,00	500,00	
ALÍNEAS O) DO N.º 1 DO ARTIGO 33.º DO ANEXO I DA LEI 75/2013 DE 12 DE SETEMBRO.	CLUBE DE GINÁSTICA DE PORTUGAL	APOIO FINANCEIRO PARA FAZER FACE ÀS ATIVIDADES DE ANIMAÇÃO INTEGRADAS NO EVENTO " NÁ FESTA NO PARQUE ". PROPOSTA N.º 10/2018/GAVRG/DIEEDU	040701	1.686.400,00	3.000,00	
ALÍNEAS O) DO N.º 1 DO ARTIGO 33.º DO ANEXO I DA LEI 75/2013 DE 12 DE SETEMBRO.	CLUBE DE GINÁSTICA DE PORTUGAL	APOIO FINANCEIRO PARA FAZER FACE ÀS ATIVIDADES DE ANIMAÇÃO INTEGRADAS NO EVENTO " NÁ FESTA NO PARQUE ". PROPOSTA N.º 10/2018/GAVRG/DIEEDU - \ ALÍNEA O) DO N.º 1 DO ARTIGO 33.º ANEXO I DA LEI 75/2013, DE 12 DE SETEMBRO.	040701	1.686.400,00	500,00	
ALÍNEAS O) DO N.º 1 DO ARTIGO 33.º DO ANEXO I DA LEI 75/2013 DE 12 DE SETEMBRO.	ESCOLA SECUNDÁRIA D. JOÃO II	APOIO FINANCEIRO À ESCOLA SECUNDÁRIA D. JOÃO II NO ÂMBITO DA ORGANIZAÇÃO DA XIII CONFERÊNCIA ANUAL DA EUROPEAN SCHOOL NETWORK - PROPOSTA 16/2019/DES/ DIGEPE	04050108	366.600,00	250,00	
ALÍNEAS O) DO N.º 1 DO ARTIGO 33.º DO ANEXO I DA LEI 75/2013 DE 12 DE SETEMBRO.	SOBREVIVER - ASSOCIAÇÃO DE DEFESA ANIMAL DE SETÚBAL	APOIO PARA O ANO DE 2019 À "SOBREVIVER - ASSOCIAÇÃO DE DEFESA ANIMAL DE SETÚBAL" - AGOSTO - PROPOSTA N.º 16/2016/DRAE/DIEU	040701	1.686.400,00	250,00	
ALÍNEAS O) DO N.º 1 DO ARTIGO 33.º DO ANEXO I DA LEI 75/2013 DE 12 DE SETEMBRO.	SOBREVIVER - ASSOCIAÇÃO DE DEFESA ANIMAL DE SETÚBAL	APOIO PARA O ANO DE 2019 À "SOBREVIVER - ASSOCIAÇÃO DE DEFESA ANIMAL DE SETÚBAL" - DEZEMBRO/19 - PROPOSTA N.º 16/2016/DRAE/DIEU	040701	1.686.400,00	250,00	
ALÍNEAS O) DO N.º 1 DO ARTIGO 33.º DO ANEXO I DA LEI 75/2013 DE 12 DE SETEMBRO.	SOBREVIVER - ASSOCIAÇÃO DE DEFESA ANIMAL DE SETÚBAL	APOIO PARA O ANO DE 2019 À "SOBREVIVER - ASSOCIAÇÃO DE DEFESA ANIMAL DE SETÚBAL" - JULHO - PROPOSTA N.º 16/2016/DRAE/DIEU	040701	1.686.400,00	250,00	
ALÍNEAS O) DO N.º 1 DO ARTIGO 33.º DO ANEXO I DA LEI 75/2013 DE 12 DE SETEMBRO.	SOBREVIVER - ASSOCIAÇÃO DE DEFESA ANIMAL DE SETÚBAL	APOIO PARA O ANO DE 2019 À "SOBREVIVER - ASSOCIAÇÃO DE DEFESA ANIMAL DE SETÚBAL" - JUNHO - PROPOSTA N.º 16/2016/DRAE/DIEU	040701	1.686.400,00	250,00	
ALÍNEAS O) DO N.º 1 DO ARTIGO 33.º DO ANEXO I DA LEI 75/2013 DE 12 DE SETEMBRO.	SOBREVIVER - ASSOCIAÇÃO DE DEFESA ANIMAL DE SETÚBAL	APOIO PARA O ANO DE 2019 À "SOBREVIVER - ASSOCIAÇÃO DE DEFESA ANIMAL DE SETÚBAL" - NOVENOBR - PROPOSTA N.º 16/2016/DRAE/DIEU	040701	1.686.400,00	250,00	

Período : 2019/01/02 - 2019/12/31

Disposições Legais	Entidade Beneficiária	Finalidade	Classific. Económica	Transferências Orçadas	Transferências Efectuadas	Observações
ALÍNEAS O) DO N.º 1 DO ARTIGO 33.º DO ANEXO I DA LEI 75/2013 DE 12 DE SETEMBRO.	SOBREVIVER - ASSOCIAÇÃO DE DEFESA ANIMAL DE SETUBAL	ARCIO PARA O ANO DE 2019 À "SOBREVIVER - ASSOCIAÇÃO DE DEFESA ANIMAL DE SETUBAL" - OUTUBRO - PROPOSTA N.º 16/2016/DAAE/DIEM	040*01	1.686.400,00	250,00	
ALÍNEAS O) DO N.º 1 DO ARTIGO 33.º DO ANEXO I DA LEI 75/2013 DE 12 DE SETEMBRO.	SOBREVIVER - ASSOCIAÇÃO DE DEFESA ANIMAL DE SETUBAL	ARCIO PARA O ANO DE 2019 À "SOBREVIVER - ASSOCIAÇÃO DE DEFESA ANIMAL DE SETUBAL" - PROPOSTA N.º 16/2016/DAAE/DIEM - \ ALÍNEA O) DO N.º 1 ANEXO I DA LEI 75/2013, DE 12 DE SETEMBRO. JANEIRO DE 2019	040*01	1.686.400,00	250,00	
ALÍNEAS O) DO N.º 1 DO ARTIGO 33.º DO ANEXO I DA LEI 75/2013 DE 12 DE SETEMBRO.	SOBREVIVER - ASSOCIAÇÃO DE DEFESA ANIMAL DE SETUBAL	ARCIO PARA O ANO DE 2019 À "SOBREVIVER - ASSOCIAÇÃO DE DEFESA ANIMAL DE SETUBAL" - PROPOSTA N.º 16/2016/DAAE/DIEM MARÇO DE 2019	040*01	1.686.400,00	250,00	
ALÍNEAS O) DO N.º 1 DO ARTIGO 33.º DO ANEXO I DA LEI 75/2013 DE 12 DE SETEMBRO.	SOBREVIVER - ASSOCIAÇÃO DE DEFESA ANIMAL DE SETUBAL	ARCIO PARA O ANO DE 2019 À "SOBREVIVER - ASSOCIAÇÃO DE DEFESA ANIMAL DE SETUBAL" - PROPOSTA N.º 16/2016/DAAE/DIEM, MARÇO DE 2019.	040*01	1.686.400,00	250,00	
ALÍNEAS O) DO N.º 1 DO ARTIGO 33.º DO ANEXO I DA LEI 75/2013 DE 12 DE SETEMBRO.	SOBREVIVER - ASSOCIAÇÃO DE DEFESA ANIMAL DE SETUBAL	ARCIO PARA O ANO DE 2019 À "SOBREVIVER - ASSOCIAÇÃO DE DEFESA ANIMAL DE SETUBAL" - SETEMBRO - PROPOSTA N.º 16/2016/DAAE/DIEM	040*01	1.686.400,00	250,00	
ALÍNEAS O) DO N.º 1 DO ARTIGO 33.º DO ANEXO I DA LEI 75/2013 DE 12 DE SETEMBRO.	SOBREVIVER - ASSOCIAÇÃO DE DEFESA ANIMAL DE SETUBAL	ARCIO PARA O ANO DE 2019 À "SOBREVIVER - FEVENEIRO - ASSOCIAÇÃO DE DEFESA ANIMAL DE SETUBAL" - PROPOSTA N.º 16/2016/DAAE/DIEM - \ ALÍNEA O) DO N.º 1 ANEXO I DA LEI 75/2013, DE 12 DE SETEMBRO. JANEIRO DE 2019	040*01	1.686.400,00	250,00	
ALÍNEAS O) DO N.º 1 DO ARTIGO 33.º DO ANEXO I DA LEI 75/2013 DE 12 DE SETEMBRO.	SOBREVIVER - ASSOCIAÇÃO DE DEFESA ANIMAL DE SETUBAL	ARCIO À "SOBREVIVER - ASSOCIAÇÃO DE DEFESA ANIMAL DE SETUBAL" - PROPOSTA N.º 16/2016/DAAE/DIEM , ABRIL DE 2019.	040*01	1.686.400,00	250,00	
ALÍNEAS O) E U) DO N.º 1 DO ARTIGO 33.º DO ANEXO I DA LEI 75/2013 DE 12 DE SETEMBRO.	50 CUTS - ASSOCIAÇÃO CINEMATOGRAFICA	ARCIO FINANCEIRO PARA A CONCRETIZAÇÃO DOS ATALHES DE VERÃO DE 2019 - PROPOSTA N.º 03/2019/DCD/DISOC	040*01	1.686.400,00	126,00	
ALÍNEAS O) E U) DO N.º 1 DO ARTIGO 33.º DO ANEXO I DA LEI 75/2013 DE 12 DE SETEMBRO.	50 CUTS - ASSOCIAÇÃO CINEMATOGRAFICA	ARCIOS FINANCEIROS NO ÂMBITO DA INICIATIVA "MIG - DIÁLOGO INTERCULTURAL". PROPOSTA N.º 6/2019/DCD/DISOC	040*01	1.686.400,00	300,00	
ALÍNEAS O) E U) DO N.º 1 DO ARTIGO 33.º DO ANEXO I DA LEI 75/2013 DE 12 DE SETEMBRO.	50 CUTS - ASSOCIAÇÃO CINEMATOGRAFICA	PROTOCOLO DE COLABORAÇÃO PARA DESPESAS INERENTES ÀS ATIVIDADES A DESENVOLVER NO ANO CORRENTE - PROPOSTA N.º 19/2019/DJD/DICUL	040*01	1.686.400,00	1.000,00	
ALÍNEAS O) E U) DO N.º 1 DO ARTIGO 33.º DO ANEXO I DA LEI 75/2013 DE 12 DE SETEMBRO.	50 CUTS - ASSOCIAÇÃO CINEMATOGRAFICA	PROTOCOLO DE COLABORAÇÃO PARA DESPESAS INERENTES ÀS ATIVIDADES A DESENVOLVER NO ANO CORRENTE - PROPOSTA N.º 19/2019/DJD/DICUL	040*01	1.686.400,00	1.500,00	
ALÍNEAS O) E U) DO N.º 1 DO ARTIGO 33.º DO ANEXO I DA LEI 75/2013 DE 12 DE SETEMBRO.	A ONDA - ASSOCIAÇÃO ORIENTADORA PARA A NATAÇÃO DESPORTIVA EM AZEITÃO	PROTOCOLO DE COLABORAÇÃO ENTRE O MUNICÍPIO DE SETUBAL E A ASSOCIAÇÃO "A ONDA" PARA FAZER FACE À ATIVIDADE DESENVOLVIDA E À CONTRATAÇÃO DOS TÉCNICOS - MARÇO A ABRIL DE 2019 - PROPOSTA N.º 71/2019/DCD/DIEM	040*01	1.686.400,00	17.400,00	

TRANSFERÊNCIAS CORRENTES - DESPESA
SETUBAL

Período : 2019/01/02 - 2019/12/31

Ano : 2019
Página : 6

Disposições Legais	Entidade Beneficiária	Finalidade	Classific. Económica	Transferências Orçadas	Transferências Efectuadas	Observações
ALÍNEAS O) E U) DO N.º 1 DO ARTIGO 33.º DO ANEXO I DA LEI 75/2013 DE 12 DE SETEMBRO.	A ONDA - ASSOCIAÇÃO ORIENTADORA PARA A NATAÇÃO DESPORTIVA EM AZEITÃO	PROTOCOLO DE COLABORAÇÃO ENTRE O MUNICÍPIO DE SETÚBAL E A ASSOCIAÇÃO "A ONDA" PARA FAZER FAÇE À ATIVIDADE DESENVOLVIDA S À CONTRATAÇÃO DOS TÉCNICOS - REFERENTE A NOVEMBRO/19 - PROPOSTA N.º 94/2019/DCDJ/DIDES	040*01	1.686.400,00	8.430,50	
ALÍNEAS O) E U) DO N.º 1 DO ARTIGO 33.º DO ANEXO I DA LEI 75/2013 DE 12 DE SETEMBRO.	AM - ASSOCIAÇÃO FESTIVAL DE MÚSICA DE SETÚBAL	ARCIO FINANCEIRO À ASSOCIAÇÃO FESTIVAL MÚSICA DE SETÚBAL COM O PROJETO ENSEMBLE JUVENIL DE SETÚBAL - PROPOSTA N.º 41/2019/DCDJ	040*01	1.686.400,00	15.000,00	
ALÍNEAS O) E U) DO N.º 1 DO ARTIGO 33.º DO ANEXO I DA LEI 75/2013 DE 12 DE SETEMBRO.	ACADEMIA DE DANÇA CONTEMPORÂNEA DE SETÚBAL	PROTOCOLO DE COLABORAÇÃO ENTRE O MUNICÍPIO DE SETÚBAL E A ACADEMIA DANÇA CONTEMPORÂNEA C/ O OBJETIVO REGULAR O ARCIO AO DESENVOLVIMENTO ATIVIDADES CULTURAIS E PERMANENTE - PROPOSTA N.º 54/2018/DCED/DICUL - \	040*01	1.686.400,00	1.000,00	
ALÍNEAS O) E U) DO N.º 1 DO ARTIGO 33.º DO ANEXO I DA LEI 75/2013 DE 12 DE SETEMBRO.	ACADEMIA DE DANÇA CONTEMPORÂNEA DE SETÚBAL	PROTOCOLO ENTRE O MUNICÍPIO E A ACADEMIA DANÇA CONTEMPORÂNEA COM O OBJETIVO DE ARCIO AO DESENVOLVIMENTO DA ESTRATÉGIA PARA A VIDA CULTURAL DO CONCELHO ATRAVÉS DAS ATIVIDADES CULTURAIS - PROPOSTA N.º 17/2019/DCDJ/DICUL	040*01	1.686.400,00	5.000,00	
ALÍNEAS O) E U) DO N.º 1 DO ARTIGO 33.º DO ANEXO I DA LEI 75/2013 DE 12 DE SETEMBRO.	ACADEMIA DE MÚSICA E BELAS ARTES LUISA TONI	PROTOCOLO DE COLABORAÇÃO P/ REALIZAÇÃO PROGRAMA ANTÍSTICO DA ACADEMIA DE MÚSICA P/ ORQUESTRA ORFF - PROPOSTA N.º	040*01	1.686.400,00	750,00	
ALÍNEAS O) E U) DO N.º 1 DO ARTIGO 33.º DO ANEXO I DA LEI 75/2013 DE 12 DE SETEMBRO.	ACADEMIA DE MÚSICA E BELAS ARTES LUISA TONI	PROTOCOLO DE COLABORAÇÃO PARA APLICAR UM PROGRAMA DE CONCERTOS DE CARÁCTER MUSICAL A REALIZAR PELA ORQUESTRA ORFF.	040*01	1.686.400,00	750,00	
ALÍNEAS O) E U) DO N.º 1 DO ARTIGO 33.º DO ANEXO I DA LEI 75/2013 DE 12 DE SETEMBRO.	ACADEMIA DE VOLEIBOL DE PRAIA DE SETÚBAL	ARCIO FINANCEIRO AOS PLANOS DE DESENVOLVIMENTO DESPORTIVO PARA O ANO DE 2019 - PROPOSTA N.º	040*01	1.686.400,00	800,00	
ALÍNEAS O) E U) DO N.º 1 DO ARTIGO 33.º DO ANEXO I DA LEI 75/2013 DE 12 DE SETEMBRO.	ACADEMIA FUTSAL ESTRELAS DE SETÚBAL	ARCIO FINANCEIRO AOS PLANOS DE DESENVOLVIMENTO DESPORTIVO PARA O ANO DE 2019 - PROPOSTA N.º	040*01	1.686.400,00	1.612,00	
ALÍNEAS O) E U) DO N.º 1 DO ARTIGO 33.º DO ANEXO I DA LEI 75/2013 DE 12 DE SETEMBRO.	AGRUPAMENTO VERTICAL DE ESCOLAS DE AZEITÃO	ARCIO FINANCEIRO A GRUPOS DE TEATRO AMADORES DO CONCELHO DE SETÚBAL - PROJETO MULTITEATRO - PROPOSTA N.º	040*01	1.686.400,00	300,00	
ALÍNEAS O) E U) DO N.º 1 DO ARTIGO 33.º DO ANEXO I DA LEI 75/2013 DE 12 DE SETEMBRO.	AGRUPAMENTO VERTICAL DE ESCOLAS "ORDEN DE SANTIAGO	ARCIO FINANCEIRO A GRUPOS DE TEATRO AMADORES DO CONCELHO DE SETÚBAL - PROJETO MULTITEATRO - PROPOSTA N.º	040*01	1.686.400,00	300,00	

Período : 2019/01/02 - 2019/12/31

Disposições Legais	Entidade Beneficiária	Finalidade	Classific. Económica	Transferências Criadas	Transferências Efectuadas	Observações
ALÍNEAS O) E U) DO N.º 1 DO ARTIGO 33.º DO ANEXO I DA LEI 75/2013 DE 12 DE SETEMBRO.	ANDEGAÇÕES - ASSOCIAÇÃO DE AMIGOS PRATICANTES, DIRIGENTES E AMIGOS DO ANDEBOL	PROTOCOLO DE COOPERAÇÃO ENTRE O MUNICÍPIO DE SETÚBAL E A ANDEGAÇÕES NO ÂMBITO DE PROMOVER O DESENVOLVIMENTO DESPORTIVO DO CONCELO - PROPOSTA N.º 102/2019/CCDJ/DIDES	040*01	1.686.400,00	10.000,00	
ALÍNEAS O) E U) DO N.º 1 DO ARTIGO 33.º DO ANEXO I DA LEI 75/2013 DE 12 DE SETEMBRO.	APPACMH - ASSOCIAÇÃO PORTUGUESA DE PAIS E AMIGOS DO CIDADÃO DEFICIENTE MENTAL	1.ª TRANCHE - APOIO A APPACMH PELA PARTICIPAÇÃO NAS MARCHAS POPULARES DE 2018 - PROPOSTA 34/2018/DCED/DICUL - \ ALÍNEAS O) E U) DO N.º 1 DO ARTIGO 33.º ANEXO I DA LEI 75/2013, DE 12 DE SETEMBRO.	040*01	1.686.400,00	500,00	
ALÍNEAS O) E U) DO N.º 1 DO ARTIGO 33.º DO ANEXO I DA LEI 75/2013 DE 12 DE SETEMBRO.	APPACMH - ASSOCIAÇÃO PORTUGUESA DE PAIS E AMIGOS DO CIDADÃO DEFICIENTE MENTAL	2.ª TRANCHE - APOIO A APPACMH PELA PARTICIPAÇÃO NAS MARCHAS POPULARES DE 2018 - PROPOSTA 34/2018/DCED/DICUL - \ ALÍNEAS O) E U) DO N.º 1 DO ARTIGO 33.º ANEXO I DA LEI 75/2013, DE 12 DE SETEMBRO.	040*01	1.686.400,00	500,00	
ALÍNEAS O) E U) DO N.º 1 DO ARTIGO 33.º DO ANEXO I DA LEI 75/2013 DE 12 DE SETEMBRO.	APPACMH - ASSOCIAÇÃO PORTUGUESA DE PAIS E AMIGOS DO CIDADÃO DEFICIENTE MENTAL	3.ª TRANCHE - APOIO A APPACMH PELA PARTICIPAÇÃO NAS MARCHAS POPULARES DE 2018 - PROPOSTA 34/2018/DCED/DICUL - \ ALÍNEAS O) E U) DO N.º 1 DO ARTIGO 33.º ANEXO I DA LEI 75/2013, DE 12 DE SETEMBRO.	040*01	1.686.400,00	500,00	
ALÍNEAS O) E U) DO N.º 1 DO ARTIGO 33.º DO ANEXO I DA LEI 75/2013 DE 12 DE SETEMBRO.	APPACMH - ASSOCIAÇÃO PORTUGUESA DE PAIS E AMIGOS DO CIDADÃO DEFICIENTE MENTAL	APOIO A APPACMH PELA PARTICIPAÇÃO NAS MARCHAS POPULARES DE 2019 - PROPOSTA N.º 52/2019/CCDJ/DICUL	040*01	1.686.400,00	1.500,00	
ALÍNEAS O) E U) DO N.º 1 DO ARTIGO 33.º DO ANEXO I DA LEI 75/2013 DE 12 DE SETEMBRO.	APPACMH - ASSOCIAÇÃO PORTUGUESA DE PAIS E AMIGOS DO CIDADÃO DEFICIENTE MENTAL	APOIO FINANCEIRO A GRUPOS DE TEATRO AMADORES DO CONCELO DE SETÚBAL - PROJETO MATATEATRO - PROPOSTA N.º 15/2019/CCDJ/DICUL - \ ALÍNEAS O) E U) DO N.º 1 DO ARTIGO 33.º ANEXO I DA LEI 75/2013 DE 12 DE SETEMBRO.	040*01	1.686.400,00	300,00	
ALÍNEAS O) E U) DO N.º 1 DO ARTIGO 33.º DO ANEXO I DA LEI 75/2013 DE 12 DE SETEMBRO.	APPACMH - ASSOCIAÇÃO PORTUGUESA DE PAIS E AMIGOS DO CIDADÃO DEFICIENTE MENTAL	APOIO FINANCEIRO PARA A REALIZAÇÃO DO " FESTIVAL EXPRESSART - XIX ENCONTRO DE EXPRESSÕES ARTÍSTICAS" - PROPOSTA N.º 113/2018/CCDJ/DICUL	040*01	1.686.400,00	3.000,00	
ALÍNEAS O) E U) DO N.º 1 DO ARTIGO 33.º DO ANEXO I DA LEI 75/2013 DE 12 DE SETEMBRO.	ASSOCIAÇÃO CRISTÁ DA IGREJA	APOIO FINANCEIRO AS INSTITUIÇÕES PARCEIRAS NOS PROJETOS DESPORTIVOS MUNICIPAIS DESPORTIVAMENTE EM (RE) FORMA E DESPORTO NAS ESCOLAS DE 1.º CICLO-INTIÇÃO PROPOSTA N.º 05/2019/CCDJ/DIDES	040*01	1.686.400,00	2.000,00	
ALÍNEAS O) E U) DO N.º 1 DO ARTIGO 33.º DO ANEXO I DA LEI 75/2013 DE 12 DE SETEMBRO.	ASSOCIAÇÃO CRISTÁ DA IGREJA	PROGRAMAÇÃO DO PROTOCOLO DE COLABORAÇÃO PARA DINAMIZAÇÃO E MANUTENÇÃO DE ESPAÇOS NA BELA VISTA E ZONA ENVOLVENTE - AGOSTO/19 - PROPOSTA N.º 93/2019/DCED/DISEC	040*01	1.686.400,00	3.500,00	
ALÍNEAS O) E U) DO N.º 1 DO ARTIGO 33.º DO ANEXO I DA LEI 75/2013 DE 12 DE SETEMBRO.	ASSOCIAÇÃO CRISTÁ DA IGREJA	PROGRAMAÇÃO DO PROTOCOLO DE COLABORAÇÃO PARA DINAMIZAÇÃO E MANUTENÇÃO DE ESPAÇOS NA BELA VISTA E ZONA ENVOLVENTE - DEZEMBRO/19 - PROPOSTA N.º 93/2019/DCED/DISEC	040*01	1.686.400,00	3.500,00	
ALÍNEAS O) E U) DO N.º 1 DO ARTIGO 33.º DO ANEXO I DA LEI 75/2013 DE 12 DE SETEMBRO.	ASSOCIAÇÃO CRISTÁ DA IGREJA	PROGRAMAÇÃO DO PROTOCOLO DE COLABORAÇÃO PARA DINAMIZAÇÃO E MANUTENÇÃO DE ESPAÇOS NA BELA VISTA E ZONA ENVOLVENTE - FEVEREIRO/19 - PROPOSTA N.º 93/2019/DCED/DISEC - \ ALÍNEAS O) E U) DO N.º 1 DO ARTIGO 33.º DO ANEXO I DA LEI 75/2013, DE 12 DE SETEMBRO	040*01	1.686.400,00	3.500,00	

Período : 2019/01/02 - 2019/12/31

Disposições Legais	Entidade Beneficiária	Finalidade	Classific. Económica	Transferências Orçadas	Transferências Efectuadas	Observações
ALÍNEAS O) E U) DO N.º 1 DO ARTIGO 33.º DO ANEXO I DA LEI 75/2013 DE 12 DE SETEMBRO.	ASSOCIAÇÃO CRISTÁ DA NOCIDADE	PROGRAMAÇÃO DO PROTOCOLO DE COLABORAÇÃO PARA DINAMIZAÇÃO E MANUTENÇÃO DE ESPAÇOS NA BELA VISTA E ZONA ENVOLVENTE - JANEIRO/19 - PROPOSTA N.º 93/2015/DCED/DISCC - \	040*01	1.686.400,00	3.500,00	
ALÍNEAS O) E U) DO N.º 1 DO ARTIGO 33.º DO ANEXO I DA LEI 75/2013 DE 12 DE SETEMBRO.	ASSOCIAÇÃO CRISTÁ DA NOCIDADE	PROGRAMAÇÃO DO PROTOCOLO DE COLABORAÇÃO PARA DINAMIZAÇÃO E MANUTENÇÃO DE ESPAÇOS NA BELA VISTA E ZONA ENVOLVENTE - JULHO/19 - PROPOSTA N.º 93/2015/DCED/DISCC	040*01	1.686.400,00	3.500,00	
ALÍNEAS O) E U) DO N.º 1 DO ARTIGO 33.º DO ANEXO I DA LEI 75/2013 DE 12 DE SETEMBRO.	ASSOCIAÇÃO CRISTÁ DA NOCIDADE	PROGRAMAÇÃO DO PROTOCOLO DE COLABORAÇÃO PARA DINAMIZAÇÃO E MANUTENÇÃO DE ESPAÇOS NA BELA VISTA E ZONA ENVOLVENTE - JUNHO/19 - PROPOSTA N.º 93/2015/DCED/DISCC	040*01	1.686.400,00	3.500,00	
ALÍNEAS O) E U) DO N.º 1 DO ARTIGO 33.º DO ANEXO I DA LEI 75/2013 DE 12 DE SETEMBRO.	ASSOCIAÇÃO CRISTÁ DA NOCIDADE	PROGRAMAÇÃO DO PROTOCOLO DE COLABORAÇÃO PARA DINAMIZAÇÃO E MANUTENÇÃO DE ESPAÇOS NA BELA VISTA E ZONA ENVOLVENTE - MAIO/19 - PROPOSTA N.º 93/2015/DCED/DISCC	040*01	1.686.400,00	3.500,00	
ALÍNEAS O) E U) DO N.º 1 DO ARTIGO 33.º DO ANEXO I DA LEI 75/2013 DE 12 DE SETEMBRO.	ASSOCIAÇÃO CRISTÁ DA NOCIDADE	PROGRAMAÇÃO DO PROTOCOLO DE COLABORAÇÃO PARA DINAMIZAÇÃO E MANUTENÇÃO DE ESPAÇOS NA BELA VISTA E ZONA ENVOLVENTE - MARÇO/19 - PROPOSTA N.º 93/2015/DCED/DISCC	040*01	1.686.400,00	3.500,00	
ALÍNEAS O) E U) DO N.º 1 DO ARTIGO 33.º DO ANEXO I DA LEI 75/2013 DE 12 DE SETEMBRO.	ASSOCIAÇÃO CRISTÁ DA NOCIDADE	PROGRAMAÇÃO DO PROTOCOLO DE COLABORAÇÃO PARA DINAMIZAÇÃO E MANUTENÇÃO DE ESPAÇOS NA BELA VISTA E ZONA ENVOLVENTE - MARÇO/19 - PROPOSTA N.º 93/2015/DCED/DISCC - \	040*01	1.686.400,00	3.500,00	
ALÍNEAS O) E U) DO N.º 1 DO ARTIGO 33.º DO ANEXO I DA LEI 75/2013 DE 12 DE SETEMBRO.	ASSOCIAÇÃO CRISTÁ DA NOCIDADE	PROGRAMAÇÃO DO PROTOCOLO DE COLABORAÇÃO PARA DINAMIZAÇÃO E MANUTENÇÃO DE ESPAÇOS NA BELA VISTA E ZONA ENVOLVENTE - NOVENO/19 - PROPOSTA N.º 93/2015/DCED/DISCC	040*01	1.686.400,00	3.500,00	
ALÍNEAS O) E U) DO N.º 1 DO ARTIGO 33.º DO ANEXO I DA LEI 75/2013 DE 12 DE SETEMBRO.	ASSOCIAÇÃO CRISTÁ DA NOCIDADE	PROGRAMAÇÃO DO PROTOCOLO DE COLABORAÇÃO PARA DINAMIZAÇÃO E MANUTENÇÃO DE ESPAÇOS NA BELA VISTA E ZONA ENVOLVENTE - OUTUBRO/19 - PROPOSTA N.º 93/2015/DCED/DISCC	040*01	1.686.400,00	3.500,00	
ALÍNEAS O) E U) DO N.º 1 DO ARTIGO 33.º DO ANEXO I DA LEI 75/2013 DE 12 DE SETEMBRO.	ASSOCIAÇÃO CRISTÁ DA NOCIDADE	PROGRAMAÇÃO DO PROTOCOLO DE COLABORAÇÃO PARA DINAMIZAÇÃO E MANUTENÇÃO DE ESPAÇOS NA BELA VISTA E ZONA ENVOLVENTE - SETEMBRO/19 - PROPOSTA N.º 93/2015/DCED/DISCC	040*01	1.686.400,00	3.500,00	
ALÍNEAS O) E U) DO N.º 1 DO ARTIGO 33.º DO ANEXO I DA LEI 75/2013 DE 12 DE SETEMBRO.	ASSOCIAÇÃO MOVIMENTANDO A ARTE CAPOEIRA	ARQDIO FINANCEIRO PARA A CONCRETIZAÇÃO DOS ATELIÉS DE VERÃO DE 2019 - PROPOSTA N.º 83/2019/DCED/DISCC	040*01	1.686.400,00	851,50	
ALÍNEAS O) E U) DO N.º 1 DO ARTIGO 33.º DO ANEXO I DA LEI 75/2013 DE 12 DE SETEMBRO.	ASSOCIAÇÃO ACTAS - ACADEMIA CULTURAL DE TEATRO E ARTES DE SETUBAL	ARQDIO FINANCEIRO A GRUPOS DE TEATRO AMADORES DO CONCELHO DE SETUBAL - PROJETO AMATEATRO - PROPOSTA N.º 15/2019/DCED/DISCC - \	040*01	1.686.400,00	300,00	

TRANSFERÊNCIAS CORRENTES - DESPESA
SETUBAL

Período : 2019/01/02 - 2019/12/31

Ano : 2019
Página : 9

Disposições legais	Entidade Beneficiária	Finalidade	Classific. Económica	Transferências Criadas	Transferências Efectuadas	Observações
ALÍNEAS C) E U) DO N.º 1 DO ARTIGO 33.º DO ANEXO I DA LEI N.º 5/2013 DE 12 DE SETEMBRO.	ASSOCIAÇÃO BANDEIRA AZUL DA EUROPA	ARCIO FINANCEIRO - PARCERIA PROGRAMA NACIONAL DE EDUCAÇÃO AMBIENTAL ECO-ESCOLAS 2018/2019 - PROPOSTA N.º 21/2018/DCED/DAEN	040701	1.686.400,00	2.240,00	
ALÍNEAS C) E U) DO N.º 1 DO ARTIGO 33.º DO ANEXO I DA LEI N.º 5/2013 DE 12 DE SETEMBRO.	ASSOCIAÇÃO BANDEIRA AZUL DA EUROPA	CANDIDATURA DA PRATA DA FIGUEIRINHA AO GALARDÃO BANDEIRA AZUL 2019 - PROPOSTA N.º 01/2019/DCIR/DITUR	040701	1.686.400,00	400,00	
ALÍNEAS C) E U) DO N.º 1 DO ARTIGO 33.º DO ANEXO I DA LEI N.º 5/2013 DE 12 DE SETEMBRO.	ASSOCIAÇÃO CENTRO DE BEM ESTAR SOCIAL DOS REFORMADOS E IDOSOS DE SETÚBAL	2.º TRANCHE- APOIO FINANCEIRO PARA ATIVIDADES DE CARÁCTER CULTURAL, DESPORTIVO, RECREATIVO E SOCIAL DIRECCIONADAS PARA A POPULAÇÃO SENIOR - PROPOSTA N.º 56/2018/DCED/DISOC - \ ALÍNEAS C) E U) DO N.º 1 DO ARTIGO 33.º ANEXO I DA LEI N.º 5/2013 DE 12 DE SETEMBRO.	040701	1.686.400,00	500,00	
ALÍNEAS C) E U) DO N.º 1 DO ARTIGO 33.º DO ANEXO I DA LEI N.º 5/2013 DE 12 DE SETEMBRO.	ASSOCIAÇÃO CENTRO DE BEM ESTAR SOCIAL DOS REFORMADOS E IDOSOS DE SETÚBAL	75/2018, DE 12 DE SETEMBRO.1.º TRANCHE- APOIO FINANCEIRO PARA ATIVIDADES DE CARÁCTER CULTURAL, DESPORTIVO, RECREATIVO E SOCIAL DIRECCIONADAS PARA A POPULAÇÃO SENIOR - PROPOSTA N.º 56/2018/DCED/DISOC - \ ALÍNEAS C) E U) DO N.º 1 DO ARTIGO 33.º ANEXO I DA LEI N.º 5/	040701	1.686.400,00	500,00	
ALÍNEAS C) E U) DO N.º 1 DO ARTIGO 33.º DO ANEXO I DA LEI N.º 5/2013 DE 12 DE SETEMBRO.	ASSOCIAÇÃO CENTRO DE BEM ESTAR SOCIAL DOS REFORMADOS E IDOSOS DE SETÚBAL	APOIO FINANCEIRO PARA ATIVIDADES DE CARÁCTER CULTURAL, DESPORTIVO, RECREATIVO E SOCIAL DIRECCIONADAS PARA A POPULAÇÃO SENIOR - PROPOSTA N.º 56/2018/DCED/DISOC	040701	1.686.400,00	3.500,00	
ALÍNEAS C) E U) DO N.º 1 DO ARTIGO 33.º DO ANEXO I DA LEI N.º 5/2013 DE 12 DE SETEMBRO.	ASSOCIAÇÃO CENTRO DE BEM ESTAR SOCIAL DOS REFORMADOS E IDOSOS DE SETÚBAL	PORROGAÇÃO DO PROTOCOLO ENTRE O MUNICÍPIO DE SETÚBAL E A ASSOCIAÇÃO CENTRO BEM ESTAR SOCIAL DOS REFORMADOS E IDOSOS DE SETÚBAL PROPOSTA N.º 36/2019/DCED/DISOC	040701	1.686.400,00	5.400,00	
ALÍNEAS C) E U) DO N.º 1 DO ARTIGO 33.º DO ANEXO I DA LEI N.º 5/2013 DE 12 DE SETEMBRO.	ASSOCIAÇÃO CENTRO DE BEM ESTAR SOCIAL DOS REFORMADOS E IDOSOS DE SETÚBAL	PROTOCOLO DE COLABORAÇÃO PARA A VIGILÂNCIA DO PARQUE URBANO DE ALBARQUEL E AV. LUISA TODI, RELATIVO A AGOSTO 2019 - PROPOSTA N.º 10/2015/DCED/DISOC	040701	1.686.400,00	10.100,00	
ALÍNEAS C) E U) DO N.º 1 DO ARTIGO 33.º DO ANEXO I DA LEI N.º 5/2013 DE 12 DE SETEMBRO.	ASSOCIAÇÃO CENTRO DE BEM ESTAR SOCIAL DOS REFORMADOS E IDOSOS DE SETÚBAL	PROTOCOLO DE COLABORAÇÃO PARA A VIGILÂNCIA DO PARQUE URBANO DE ALBARQUEL E AV. LUISA TODI, RELATIVO A JULHO 2019 - PROPOSTA N.º 10/2015/DCED/DIS	040701	1.686.400,00	10.270,00	
ALÍNEAS C) E U) DO N.º 1 DO ARTIGO 33.º DO ANEXO I DA LEI N.º 5/2013 DE 12 DE SETEMBRO.	ASSOCIAÇÃO CENTRO DE BEM ESTAR SOCIAL DOS REFORMADOS E IDOSOS DE SETÚBAL	PROTOCOLO DE COLABORAÇÃO PARA A VIGILÂNCIA DO PARQUE URBANO DE ALBARQUEL E AV. LUISA TODI, RELATIVO A JUNHO 2019 - PROPOSTA N.º 10/2015/DCED/DISOC	040701	1.686.400,00	9.793,20	
ALÍNEAS C) E U) DO N.º 1 DO ARTIGO 33.º DO ANEXO I DA LEI N.º 5/2013 DE 12 DE SETEMBRO.	ASSOCIAÇÃO CENTRO DE BEM ESTAR SOCIAL DOS REFORMADOS E IDOSOS DE SETÚBAL	PROTOCOLO DE COLABORAÇÃO PARA A VIGILÂNCIA DO PARQUE URBANO DE ALBARQUEL E AV. LUISA TODI, RELATIVO AO AIG 2019 - PROPOSTA N.º 10/2015/DCED/DISOC	040701	1.686.400,00	7.807,00	

Disposições Legais	Entidade Beneficiária	Finalidade	Classific. Económica	Transferências Orçadas	Transferências Efectuadas	Observações
ALÍNEAS O) E U) DO N.º 1 DO ARTIGO 33.º DO ANEXO I DA LEI 75/2013 DE 12 DE SETEMBRO.	ASSOCIAÇÃO CENTRO DE BEM ESTAR SOCIAL DOS REFORMADOS E IDOSOS DE SETÚBAL	PROTOCOLO DE COLABORAÇÃO PARA A VIGILÂNCIA DO PARQUE URBANO DE ALBARQUEL E AV. LUIZA TODI, RELATIVO AO MÊS 2019 - PROPOSTA N.º 10/2015/DCED/DISEC - \ ALÍNEA U) DO N.º 1 DO ARTIGO 33.º DO ANEXO I DA LEI 75/2013 DE 12 DE SETEMBRO. PROTOCOLO DE COLABORAÇÃO PARA A	040*01	1.686.400,00	9.313,26	
ALÍNEAS O) E U) DO N.º 1 DO ARTIGO 33.º DO ANEXO I DA LEI 75/2013 DE 12 DE SETEMBRO.	ASSOCIAÇÃO CENTRO DE BEM ESTAR SOCIAL DOS REFORMADOS E IDOSOS DE SETÚBAL	PROTOCOLO DE COLABORAÇÃO PARA A VIGILÂNCIA DO PARQUE URBANO DE ALBARQUEL E AV. LUIZA TODI, RELATIVO AO MÊS DE ABRIL DE 2019 - PROPOSTA N.º 10/2015/DCED/DISEC	040*01	1.686.400,00	7.196,40	
ALÍNEAS O) E U) DO N.º 1 DO ARTIGO 33.º DO ANEXO I DA LEI 75/2013 DE 12 DE SETEMBRO.	ASSOCIAÇÃO CENTRO DE BEM ESTAR SOCIAL DOS REFORMADOS E IDOSOS DE SETÚBAL	PROTOCOLO DE COLABORAÇÃO PARA A VIGILÂNCIA DO PARQUE URBANO DE ALBARQUEL E AV. LUIZA TODI, RELATIVO AO MÊS DE FEVEREIRO DE 2019 - PROPOSTA N.º 10/2015/DCED/DISEC	040*01	1.686.400,00	6.367,40	
ALÍNEAS O) E U) DO N.º 1 DO ARTIGO 33.º DO ANEXO I DA LEI 75/2013 DE 12 DE SETEMBRO.	ASSOCIAÇÃO CENTRO DE BEM ESTAR SOCIAL DOS REFORMADOS E IDOSOS DE SETÚBAL	PROTOCOLO DE COLABORAÇÃO PARA A VIGILÂNCIA DO PARQUE URBANO DE ALBARQUEL E AV. LUIZA TODI, RELATIVO AO MÊS DE JANEIRO DE 2019 - PROPOSTA N.º 10/2015/DCED/DISEC - \ ALÍNEA U) DO N.º 1 DO ARTIGO 33.º DO ANEXO I DA LEI 75/2013 DE 12 DE SETEMBRO.	040*01	1.686.400,00	7.172,60	
ALÍNEAS O) E U) DO N.º 1 DO ARTIGO 33.º DO ANEXO I DA LEI 75/2013 DE 12 DE SETEMBRO.	ASSOCIAÇÃO CENTRO DE BEM ESTAR SOCIAL DOS REFORMADOS E IDOSOS DE SETÚBAL	PROTOCOLO DE COLABORAÇÃO PARA A VIGILÂNCIA DO PARQUE URBANO DE ALBARQUEL E AV. LUIZA TODI, RELATIVO AO MÊS DE MARÇO DE 2019 - PROPOSTA N.º 10/2015/DCED/DISEC	040*01	1.686.400,00	7.722,00	
ALÍNEAS O) E U) DO N.º 1 DO ARTIGO 33.º DO ANEXO I DA LEI 75/2013 DE 12 DE SETEMBRO.	ASSOCIAÇÃO CENTRO DE BEM ESTAR SOCIAL DOS REFORMADOS E IDOSOS DE SETÚBAL	PROTOCOLO DE COLABORAÇÃO PARA A VIGILÂNCIA DO PARQUE URBANO DE ALBARQUEL E AV. LUIZA TODI, RELATIVO MÊS DE DEZEMBRO.	040*01	1.686.400,00	8.255,00	
ALÍNEAS O) E U) DO N.º 1 DO ARTIGO 33.º DO ANEXO I DA LEI 75/2013 DE 12 DE SETEMBRO.	ASSOCIAÇÃO CENTRO DE BEM ESTAR SOCIAL DOS REFORMADOS E IDOSOS DE SETÚBAL	PROTOCOLO DE COLABORAÇÃO PARA A VIGILÂNCIA DO PARQUE URBANO DE ALBARQUEL E AV. LUIZA TODI, RELATIVO MÊS DE OUTUBRO	040*01	1.686.400,00	6.630,00	
ALÍNEAS O) E U) DO N.º 1 DO ARTIGO 33.º DO ANEXO I DA LEI 75/2013 DE 12 DE SETEMBRO.	ASSOCIAÇÃO CENTRO DE BEM ESTAR SOCIAL DOS REFORMADOS E IDOSOS DE SETÚBAL	PROTOCOLO DE COLABORAÇÃO PARA A VIGILÂNCIA DO PARQUE URBANO DE ALBARQUEL E AV. LUIZA TODI, RELATIVO MÊS DE NOVENBRO.	040*01	1.686.400,00	6.851,00	
ALÍNEAS O) E U) DO N.º 1 DO ARTIGO 33.º DO ANEXO I DA LEI 75/2013 DE 12 DE SETEMBRO.	ASSOCIAÇÃO CULTURAL BUSHICC DOS CIDADÃES MOLDAVOS DA PENINSULA DE SETÚBAL	ARCOS FINANCEIROS NO ÂMBITO DA INICIATIVA "MIG - DIÁLOGO INTERCULTURAL". PROPOSTA N.º 67/2019/DCDJ/DISEC	040*01	1.686.400,00	300,00	
ALÍNEAS O) E U) DO N.º 1 DO ARTIGO 33.º DO ANEXO I DA LEI 75/2013 DE 12 DE SETEMBRO.	ASSOCIAÇÃO CULTURAL CASA INVISÍVEL	PROTOCOLO DE COLABORAÇÃO PARA O DESENVOLVIMENTO DE 12 SESSÕES A INTEGRAR NO PROGRAMA ANUAL DO SERVIÇO EDUCATIVO NA CASA DA CULTURA - PROPOSTA N.º 11/2019/DCDJ/DICUL	040*01	1.686.400,00	1.900,00	
ALÍNEAS O) E U) DO N.º 1 DO ARTIGO 33.º DO ANEXO I DA LEI 75/2013 DE 12 DE SETEMBRO.	ASSOCIAÇÃO CULTURAL CASA INVISÍVEL	PROTOCOLO DE COLABORAÇÃO PARA O DESENVOLVIMENTO DE 12 SESSÕES A INTEGRAR NO PROGRAMA ANUAL DO SERVIÇO EDUCATIVO NA CASA DA CULTURA - PROPOSTA N.º 11/2019/DCDJ/DICUL.	040*01	1.686.400,00	1.900,00	

TRANSFERÊNCIAS CORRENTES - DESPESA
SETUBAL

Período : 2019/01/02 - 2019/12/31

Ano : 2019
Página : 11

Disposições Legais	Entidade Beneficiária	Finalidade	Classific. Económica	Transferências Orçadas	Transferências Efectuadas	Observações
ALÍNEAS O) E U) DO N.º 1 DO ARTIGO 33.º DO ANEXO I DA LEI 75/2013 DE 12 DE SETEMBRO.	ASSOCIAÇÃO CULTURAL DO CONSERVATÓRIO REGIONAL DE SETÚBAL	1.ª TRANCHE - PROTOCOLO DE COLABORAÇÃO PARA APOIAR UM PROGRAMA DE CONCERTOS E OUTRAS INICIATIVAS DE CARÁCTER MUSICAL - PROPOSTA N.º 25/2019/DCDJ/DICUL - \ ALÍNEAS O) E U) DO N.º 1 DO ARTIGO 33.º ANEXO I DA LEI 75/2013 DE 12 DE SETEMBRO.	040*01	1.686.400,00	500,00	
ALÍNEAS O) E U) DO N.º 1 DO ARTIGO 33.º DO ANEXO I DA LEI 75/2013 DE 12 DE SETEMBRO.	ASSOCIAÇÃO CULTURAL DO CONSERVATÓRIO REGIONAL DE SETÚBAL	1.ª TRANCHE-PROTOCOLO DE COLABORAÇÃO P/ REALIZAÇÃO PROGRAMA ARTÍSTICO DA BANDA FILARMÓNICA E DO GRUPO CORAL - PROPOSTA N.º 60/2018/DCED/DICUL - \ ALÍNEAS O) E U) DO N.º 1 DO ARTIGO 33.º DO ANEXO I DA LEI 75/2013, DE 12 DE SETEMBRO.	040*01	1.686.400,00	500,00	
ALÍNEAS O) E U) DO N.º 1 DO ARTIGO 33.º DO ANEXO I DA LEI 75/2013 DE 12 DE SETEMBRO.	ASSOCIAÇÃO CULTURAL DO CONSERVATÓRIO REGIONAL DE SETÚBAL	2.ª TRANCHE - PROTOCOLO DE COLABORAÇÃO P/ REALIZAÇÃO PROGRAMA ARTÍSTICO DA BANDA FILARMÓNICA E DO GRUPO CORAL - PROPOSTA N.º 60/2018/DCED/DICUL - \ ALÍNEAS O) E U) DO N.º 1 DO ARTIGO 33.º DO ANEXO I DA LEI 75/2013, DE 12 DE SETEMBRO.	040*01	1.686.400,00	500,00	
ALÍNEAS O) E U) DO N.º 1 DO ARTIGO 33.º DO ANEXO I DA LEI 75/2013 DE 12 DE SETEMBRO.	ASSOCIAÇÃO CULTURAL DO CONSERVATÓRIO REGIONAL DE SETÚBAL	1.ª TRANCHE - PROTOCOLO DE COLABORAÇÃO P/ REALIZAÇÃO PROGRAMA ARTÍSTICO DA BANDA FILARMÓNICA E DO GRUPO CORAL - PROPOSTA N.º 60/2018/DCED/DICUL - \ ALÍNEAS O) E U) DO N.º 1 DO ARTIGO 33.º DO ANEXO I DA LEI 75/2013, DE 12 DE SETEMBRO.	040*01	1.686.400,00	500,00	
ALÍNEAS O) E U) DO N.º 1 DO ARTIGO 33.º DO ANEXO I DA LEI 75/2013 DE 12 DE SETEMBRO.	ASSOCIAÇÃO CULTURAL DO CONSERVATÓRIO REGIONAL DE SETÚBAL	PROTOCOLO DE COLABORAÇÃO PARA APOIAR UM PROGRAMA DE CONCERTOS E OUTRAS INICIATIVAS DE CARÁCTER MUSICAL - PROPOSTA N.º 25/2019/DCDJ/DICUL - \ ALÍNEAS O) E U) DO N.º 1 DO ARTIGO 33.º ANEXO I DA LEI 75/2013, DE 12 DE SETEMBRO.	040*01	1.686.400,00	500,00	
ALÍNEAS O) E U) DO N.º 1 DO ARTIGO 33.º DO ANEXO I DA LEI 75/2013 DE 12 DE SETEMBRO.	ASSOCIAÇÃO CULTURAL DO CONSERVATÓRIO REGIONAL DE SETÚBAL	PROTOCOLO DE COLABORAÇÃO PARA APOIAR UM PROGRAMA DE CONCERTOS E OUTRAS INICIATIVAS DE CARÁCTER MUSICAL.	040*01	1.686.400,00	500,00	
ALÍNEAS O) E U) DO N.º 1 DO ARTIGO 33.º DO ANEXO I DA LEI 75/2013 DE 12 DE SETEMBRO.	ASSOCIAÇÃO CULTURAL TOGA - TEATRO OFICINA MUSEU BELA	APÓIO FINANCEIRO A GRUPOS DE TEATRO MADRES DO CONCELHO DE SETÚBAL - PROJETO AATEATRO - PROPOSTA N.º 15/2019/DCDJ/DICUL - \ ALÍNEAS O) E U) DO N.º 1 DO ARTIGO 33.º ANEXO I DA LEI 75/2013 DE 12 DE SETEMBRO.	040*01	1.686.400,00	300,00	
ALÍNEAS O) E U) DO N.º 1 DO ARTIGO 33.º DO ANEXO I DA LEI 75/2013 DE 12 DE SETEMBRO.	ASSOCIAÇÃO DE ANGOLANOS E AMIGOS DE ANGOLA	APÓIOS FINANCEIROS NO ÂMBITO DA INICIATIVA "MÁGIC - DIÁLOGO INTERCULTURAL". PROPOSTA N.º 67/2019/DCDJ/DISOC	040*01	1.686.400,00	300,00	
ALÍNEAS O) E U) DO N.º 1 DO ARTIGO 33.º DO ANEXO I DA LEI 75/2013 DE 12 DE SETEMBRO.	ASSOCIAÇÃO DE ATLETISMO LEBRES DO SADO	APÓIO FINANCEIRO AOS PLANOS DE DESENVOLVIMENTO DESPORTIVO PARA O ANO DE 2019 - PROPOSTA N.º 69/2019/DCDJ/DIDES	040*01	1.686.400,00	105,00	
ALÍNEAS O) E U) DO N.º 1 DO ARTIGO 33.º DO ANEXO I DA LEI 75/2013 DE 12 DE SETEMBRO.	ASSOCIAÇÃO DE ATLETISMO LEBRES DO SADO	APÓIO FINANCEIRO PARA ORGANIZAÇÃO DOS JOGOS DO SADO - PROPOSTA N.º 97/2019/DCDJ/DIDES	040*01	1.686.400,00	1.000,00	
ALÍNEAS O) E U) DO N.º 1 DO ARTIGO 33.º DO ANEXO I DA LEI 75/2013 DE 12 DE SETEMBRO.	ASSOCIAÇÃO DE MADRES BENEVOLOS DE SANGUE DE SETÚBAL	APÓIO FINANCEIRO P/DESENVOLVIMENTO DE ATIVIDADES - PROPOSTA N.º 91/2019/DCED/DISOC - \ ALÍNEAS O) E U) DO N.º 1 DO ARTIGO 33.º DO ANEXO I DA LEI 75/2013, DE 12 DE SETEMBRO	040*01	1.686.400,00	500,00	

TRANSFERÊNCIAS CORRENTES - DESPESA
SETUBAL

Período : 2019/01/01 - 2019/12/31

Ano : 2019
Página : 12

Disposições Legais	Entidade Beneficiária	Finalidade	Classific. Económica	Transferências Orçãos	Transferências Efectuadas	Observações
ALÍNEAS O) E U) DO N.º 1 DO ARTIGO 33.º DO ANEXO I DA LEI 75/2013 DE 12 DE SETEMBRO.	ASSOCIAÇÃO DE INIGRANTES DOS PAÍSES DE LESTE - EDINISTVO	APOIOS FINANCEIROS NO ÂMBITO DA INICIATIVA "VATG - DIÁLOGO INTERCULTURAL", APOIO ÀS ATIVIDADES "SERVIÇOS AO LERAG" - PROPOSTA N.º 67/2019/DCDJ/DISCC	040*01	1.686.400,00	200,00	
ALÍNEAS O) E U) DO N.º 1 DO ARTIGO 33.º DO ANEXO I DA LEI 75/2013 DE 12 DE SETEMBRO.	ASSOCIAÇÃO DE INIGRANTES DOS PAÍSES DE LESTE - EDINISTVO	RENOVAÇÃO DO PROTOCOLO DE COLABORAÇÃO - DESENVOLVIMENTO DE AÇÕES TENDENTES À DIGNIFICAÇÃO E INTEGRAÇÃO DOS CIDADÃOS INIGRANTES - PROPOSTA N.º 84/2018/DCED/DISCC - \ ALÍNEAS O) E U) DO N.º 1 DO ARTIGO 33.º DO ANEXO I DA LEI 75/2013 DE 12 DE SETEMBRO. JANEIRO/19	040*01	1.686.400,00	2.450,00	
ALÍNEAS O) E U) DO N.º 1 DO ARTIGO 33.º DO ANEXO I DA LEI 75/2013 DE 12 DE SETEMBRO.	ASSOCIAÇÃO DE INIGRANTES DOS PAÍSES DE LESTE - EDINISTVO	RENOVAÇÃO DO PROTOCOLO DE COLABORAÇÃO DOS CIDADÃOS INIGRANTES DOS PAÍSES DE LESTE - PROP N.º 107/2019/DCDJ/DISCC - REFERENTE A DEZEMBRO/19.	040*01	1.686.400,00	2.450,00	
ALÍNEAS O) E U) DO N.º 1 DO ARTIGO 33.º DO ANEXO I DA LEI 75/2013 DE 12 DE SETEMBRO.	ASSOCIAÇÃO DE INIGRANTES DOS PAÍSES DE LESTE - EDINISTVO	RENOVAÇÃO DO PROTOCOLO DE COLABORAÇÃO DOS CIDADÃOS INIGRANTES DOS PAÍSES DE LESTE - PROP N.º 107/2019/DCDJ/DISCC - REFERENTE A JUNHO, JULHO E AGOSTO/19.	040*01	1.686.400,00	7.350,00	
ALÍNEAS O) E U) DO N.º 1 DO ARTIGO 33.º DO ANEXO I DA LEI 75/2013 DE 12 DE SETEMBRO.	ASSOCIAÇÃO DE INIGRANTES DOS PAÍSES DE LESTE - EDINISTVO	RENOVAÇÃO DO PROTOCOLO DE COLABORAÇÃO DOS CIDADÃOS INIGRANTES DOS PAÍSES DE LESTE - PROP N.º 107/2019/DCDJ/DISCC - REFERENTE A NOVENO/19.	040*01	1.686.400,00	2.450,00	
ALÍNEAS O) E U) DO N.º 1 DO ARTIGO 33.º DO ANEXO I DA LEI 75/2013 DE 12 DE SETEMBRO.	ASSOCIAÇÃO DE INIGRANTES DOS PAÍSES DE LESTE - EDINISTVO	RENOVAÇÃO DO PROTOCOLO DE COLABORAÇÃO DOS CIDADÃOS INIGRANTES DOS PAÍSES DE LESTE - PROP N.º 107/2019/DCDJ/DISCC - REFERENTE A SETEMBRO E OUTUBRO/19.	040*01	1.686.400,00	4.900,00	
ALÍNEAS O) E U) DO N.º 1 DO ARTIGO 33.º DO ANEXO I DA LEI 75/2013 DE 12 DE SETEMBRO.	ASSOCIAÇÃO DE INIGRANTES DOS PAÍSES DE LESTE - EDINISTVO	RENOVAÇÃO DO PROTOCOLO DE COLABORAÇÃO-FEBRIL/19- DESENVOLVIMENTO DE AÇÕES TENDENTES À DIGNIFICAÇÃO E INTEGRAÇÃO DOS CIDADÃOS INIGRANTES - PROP N.º 84/2018/DCED/DISCC	040*01	1.686.400,00	2.450,00	
ALÍNEAS O) E U) DO N.º 1 DO ARTIGO 33.º DO ANEXO I DA LEI 75/2013 DE 12 DE SETEMBRO.	ASSOCIAÇÃO DE INIGRANTES DOS PAÍSES DE LESTE - EDINISTVO	RENOVAÇÃO DO PROTOCOLO DE COLABORAÇÃO-FEVEREIRO/19- DESENVOLVIMENTO DE AÇÕES TENDENTES À DIGNIFICAÇÃO E INTEGRAÇÃO DOS CIDADÃOS INIGRANTES - PROP N.º 84/2018/DCED/DISCC - \ ALÍNEAS O) E U) DO N.º 1 DO ARTIGO 33.º DO ANEXO I DA LEI 75/2013 DE 12 DE SETEMBRO.	040*01	1.686.400,00	2.450,00	
ALÍNEAS O) E U) DO N.º 1 DO ARTIGO 33.º DO ANEXO I DA LEI 75/2013 DE 12 DE SETEMBRO.	ASSOCIAÇÃO DE INIGRANTES DOS PAÍSES DE LESTE - EDINISTVO	RENOVAÇÃO DO PROTOCOLO DE COLABORAÇÃO-MAI/19- DESENVOLVIMENTO DE AÇÕES TENDENTES À DIGNIFICAÇÃO E INTEGRAÇÃO DOS CIDADÃOS INIGRANTES - PROP N.º 84/2018/DCED/DISCC	040*01	1.686.400,00	2.450,00	
ALÍNEAS O) E U) DO N.º 1 DO ARTIGO 33.º DO ANEXO I DA LEI 75/2013 DE 12 DE SETEMBRO.	ASSOCIAÇÃO DE INIGRANTES DOS PAÍSES DE LESTE - EDINISTVO	RENOVAÇÃO DO PROTOCOLO DE COLABORAÇÃO-MARÇO/19- DESENVOLVIMENTO DE AÇÕES TENDENTES À DIGNIFICAÇÃO E INTEGRAÇÃO DOS CIDADÃOS INIGRANTES - PROP N.º 84/2018/DCED/DISCC	040*01	1.686.400,00	2.450,00	

TRANSFERÊNCIAS CORRENTES - DESPESA
SETUBAL

Período : 2019/01/02 - 2019/12/31

Ano : 2019
Página : 13

Disposições Legais	Entidade Beneficiária	Finalidade	Classific. Econômica	Transferências Orçadas	Transferências Efetuadas	Observações
ALÍNEAS O) E U) DO N.º 1 DO ARTIGO 33.º DO ANEXO I DA LEI N.º 5/2013 DE 12 DE SETEMBRO.	ASSOCIAÇÃO DE INTEGRANTES ROZEIROS "MICA ROZAMBE" Figueiras	APOIO FINANCEIRO NO ÂMBITO DA INICIATIVA "MATIC - DIÁLOGO INTERCULTURAL", PROPOSTA N.º 67/2019/DCD/DIGOC	040*01	1.686.400,00	200,00	
ALÍNEAS O) E U) DO N.º 1 DO ARTIGO 33.º DO ANEXO I DA LEI N.º 5/2013 DE 12 DE SETEMBRO.	ASSOCIAÇÃO DE MORADORES DO BARRIO CASAL DAS FIGUEIRAS	1.ª TRANCHE- APOIO FINANCEIRO P/ A ORGANIZAÇÃO DA PROVA NOTURNA " TRILHAS DO JAVALI 2018 ", A REALIZAR NO DIA 03 DE MARÇO - PROPOSTA N.º 21/2018/DCED/DIDES - \	040*01	1.686.400,00	500,00	
ALÍNEAS O) E U) DO N.º 1 DO ARTIGO 33.º DO ANEXO I DA LEI N.º 5/2013 DE 12 DE SETEMBRO.	ASSOCIAÇÃO DE MORADORES DO BARRIO CASAL DAS FIGUEIRAS	2.ª TRANCHE- APOIO FINANCEIRO P/ A ORGANIZAÇÃO DA PROVA NOTURNA " TRILHAS DO JAVALI 2018 ", A REALIZAR NO DIA 03 DE MARÇO - PROPOSTA N.º 21/2018/DCED/DIDES - \	040*01	1.686.400,00	500,00	
ALÍNEAS O) E U) DO N.º 1 DO ARTIGO 33.º DO ANEXO I DA LEI N.º 5/2013 DE 12 DE SETEMBRO.	ASSOCIAÇÃO DE MORADORES DO BARRIO CASAL DAS FIGUEIRAS	APOIO FINANCEIRO AO FESTIVAL VISTIGODO 2019 - PROPOSTA N.º 104/2019/DCD/DIGUL	040*01	1.686.400,00	500,00	
ALÍNEAS O) E U) DO N.º 1 DO ARTIGO 33.º DO ANEXO I DA LEI N.º 5/2013 DE 12 DE SETEMBRO.	ASSOCIAÇÃO DE MORADORES DO BARRIO CASAL DAS FIGUEIRAS	APOIO FINANCEIRO P/ A ORGANIZAÇÃO DA PROVA NOTURNA " TRILHAS DO JAVALI 2018 ", A REALIZAR NO DIA 03 DE MARÇO - PROPOSTA N.º 21/2018/DCED/DIDES	040*01	1.686.400,00	2.000,00	
ALÍNEAS O) E U) DO N.º 1 DO ARTIGO 33.º DO ANEXO I DA LEI N.º 5/2013 DE 12 DE SETEMBRO.	ASSOCIAÇÃO DE MORADORES DO BARRIO CASAL DAS FIGUEIRAS	APOIO FINANCEIRO PARA ORGANIZAÇÃO DA PROVA "TRILHAS DO JAVALI - NOTURNO" - PROPOSTA N.º 51/2019/DCD/DIDES	040*01	1.686.400,00	1.500,00	
ALÍNEAS O) E U) DO N.º 1 DO ARTIGO 33.º DO ANEXO I DA LEI N.º 5/2013 DE 12 DE SETEMBRO.	ASSOCIAÇÃO DE MORADORES DO BARRIO CASAL DAS FIGUEIRAS	APOIO FINANCEIRO PARA ORGANIZAÇÃO DA PROVA "TRILHAS DO JAVALI 2018" A REALIZAR NO DIA 08 DE DEZEMBRO - PROPOSTA N.º 112/2018/DCED/DIDES	040*01	1.686.400,00	500,00	
ALÍNEAS O) E U) DO N.º 1 DO ARTIGO 33.º DO ANEXO I DA LEI N.º 5/2013 DE 12 DE SETEMBRO.	ASSOCIAÇÃO DE MORADORES DO BARRIO CASAL DAS FIGUEIRAS	APOIO FINANCEIRO PARA ORGANIZAÇÃO DA PROVA "TRILHAS DO JAVALI 2018" A REALIZAR NO DIA 08 DE DEZEMBRO - PROPOSTA N.º 112/2018/DCED/DIDES-	040*01	1.686.400,00	500,00	
ALÍNEAS O) E U) DO N.º 1 DO ARTIGO 33.º DO ANEXO I DA LEI N.º 5/2013 DE 12 DE SETEMBRO.	ASSOCIAÇÃO DE MORADORES DO BARRIO DA ANUNCIADA	APOIO FINANCEIRO AO FESTIVAL VISTIGODO 2019 - PROPOSTA N.º 104/2019/DCD/DIGUL	040*01	1.686.400,00	500,00	
ALÍNEAS O) E U) DO N.º 1 DO ARTIGO 33.º DO ANEXO I DA LEI N.º 5/2013 DE 12 DE SETEMBRO.	ASSOCIAÇÃO DE MORADORES DO BARRIO DA ANUNCIADA	APOIO FINANCEIRO AO III FESTIVAL DOS VISTIGODOS - PROPOSTA N.º 95/2018/DCED/DIGUL - \	040*01	1.686.400,00	500,00	
ALÍNEAS O) E U) DO N.º 1 DO ARTIGO 33.º DO ANEXO I DA LEI N.º 5/2013 DE 12 DE SETEMBRO.	ASSOCIAÇÃO DE PROFESSORES E AMIGOS DAS CRIANÇAS DO CASAL DAS FIGUEIRAS	APOIO FINANCEIRO À ASSOCIAÇÃO DE PROFESSORES E AMIGOS DAS CRIANÇAS DO CASAL DAS FIGUEIRAS PARA FAZER PARTE À DESPESA DA REALIZAÇÃO MARCHA POPULAR INFANTIL - PROPOSTA N.º 53/2019/DCD/DIGUL	040*01	1.686.400,00	250,00	

TRANSFERÊNCIAS CORRENTES - DESPESA
SETUBAL

Período : 2019/01/02 - 2019/12/31

Ano : 2019

Página : 14

Disposições Legais	Entidade Beneficiária	Finalidade	Classific. Económica	Transferências Orçadas	Transferências Efectuadas	Observações
ALÍNEAS O) E U) DO N.º 1 DO ARTIGO 33.º DO ANEXO I DA LEI N.º 5/2013 DE 12 DE SETEMBRO.	ASSOCIAÇÃO DE SETÚBAL DE DANÇA DESPORTIVA	1.º TRANCHE - PROTOCOLO COLABORAÇÃO ENTRE MUNICÍPIO SETÚBAL E A ASS. DE SETÚBAL DANÇA DESPORTIVA C/ O OBJETIVO DE REGULAR O APOIO AO DESENVOLVIMENTO DA ATIV. CULTURAL E PERMANENTE- PROPOSTA 65/2019/DICUL- \ ALÍNEAS O) E U) DO ARTIGO 33.º ANEXO I DA LEI N.º 5/	040*01	1.686.400,00	500,00	
ALÍNEAS O) E U) DO N.º 1 DO ARTIGO 33.º DO ANEXO I DA LEI N.º 5/2013 DE 12 DE SETEMBRO.	ASSOCIAÇÃO DE SETÚBAL DE DANÇA DESPORTIVA	PROTOCOLO COLABORAÇÃO ENTRE MUNICÍPIO SETÚBAL E A ASS. DE SETÚBAL DANÇA DESPORTIVA C/ O OBJETIVO DE REGULAR O APOIO AO DESENVOLVIMENTO DA ATIV. CULTURAL E PERMANENTE- PROPOSTA 65/2019/DICUL	040*01	1.686.400,00	500,00	
ALÍNEAS O) E U) DO N.º 1 DO ARTIGO 33.º DO ANEXO I DA LEI N.º 5/2013 DE 12 DE SETEMBRO.	ASSOCIAÇÃO DE SETÚBAL DE DANÇA DESPORTIVA	PROTOCOLO COLABORAÇÃO ENTRE MUNICÍPIO SETÚBAL E A ASS. DE SETÚBAL DANÇA DESPORTIVA C/ O OBJETIVO DE REGULAR O APOIO AO DESENVOLVIMENTO DA ATIV. CULTURAL E PERMANENTE- PROPOSTA 65/2019/DICUL- \ ALÍNEAS O) E U) DO	040*01	1.686.400,00	500,00	
ALÍNEAS O) E U) DO N.º 1 DO ARTIGO 33.º DO ANEXO I DA LEI N.º 5/2013 DE 12 DE SETEMBRO.	ASSOCIAÇÃO DE SETÚBAL DE DANÇA DESPORTIVA	PROTOCOLO DE COLABORAÇÃO ENTRE MUNICÍPIO SETÚBAL E A ASSOCIAÇÃO DE SETÚBAL DE DANÇA DESPORTIVA COM O OBJETIVO DE REGULAR O APOIO AO DESENVOLVIMENTO DAS MAIS DIVERSIFICADAS MANIFESTAÇÕES ARTÍSTICAS NA VIDA LOCAL - PROPOSTA N.º 61/2019/CCDU/DICUL	040*01	1.686.400,00	1.500,00	
ALÍNEAS O) E U) DO N.º 1 DO ARTIGO 33.º DO ANEXO I DA LEI N.º 5/2013 DE 12 DE SETEMBRO.	ASSOCIAÇÃO DESPORTIVA DE AINHO DE SETÚBAL	APOIO FINANCEIRO aos PLANOS DE DESENVOLVIMENTO DESPORTIVO PARA O ANO DE 2019 - PROPOSTA N.º 03/2019/CCDU/DIDES	040*01	1.686.400,00	900,00	
ALÍNEAS O) E U) DO N.º 1 DO ARTIGO 33.º DO ANEXO I DA LEI N.º 5/2013 DE 12 DE SETEMBRO.	ASSOCIAÇÃO DOS BOMBEIROS VOLUNTÁRIOS DE SETÚBAL	PROTOCOLO DE COLABORAÇÃO COM A ASSOCIAÇÃO HUMANITÁRIA DOS BOMBEIROS VOLUNTÁRIOS DE SETÚBAL - DEZEMBRO/2019 - PROP.03/11/GVCR, PROP.01/15/GVCR E PROP.3/2018/GVCR	040*01	1.686.400,00	19.667,26	
ALÍNEAS O) E U) DO N.º 1 DO ARTIGO 33.º DO ANEXO I DA LEI N.º 5/2013 DE 12 DE SETEMBRO.	ASSOCIAÇÃO DOS BOMBEIROS VOLUNTÁRIOS DE SETÚBAL	PROTOCOLO DE COLABORAÇÃO COM A ASSOCIAÇÃO HUMANITÁRIA DOS BOMBEIROS VOLUNTÁRIOS DE SETÚBAL - JANEIRO/2019 - PROP.03/11/GVCR, PROP.01/15/GVCR E PROP.3/2018/GVCR - \ ALÍNEA O) E U) DO N.º 1 DO ARTIGO 33.º DO ANEXO I DA LEI N.º 5/2013 DE 12 DE SETEMBRO	040*01	1.686.400,00	19.667,26	
ALÍNEAS O) E U) DO N.º 1 DO ARTIGO 33.º DO ANEXO I DA LEI N.º 5/2013 DE 12 DE SETEMBRO.	ASSOCIAÇÃO DOS BOMBEIROS VOLUNTÁRIOS DE SETÚBAL	PROTOCOLO DE COLABORAÇÃO COM A ASSOCIAÇÃO HUMANITÁRIA DOS BOMBEIROS VOLUNTÁRIOS DE SETÚBAL - NOVENO/2019 - PROP.03/11/GVCR, PROP.01/15/GVCR E PROP.3/2018/GVCR	040*01	1.686.400,00	19.667,26	
ALÍNEAS O) E U) DO N.º 1 DO ARTIGO 33.º DO ANEXO I DA LEI N.º 5/2013 DE 12 DE SETEMBRO.	ASSOCIAÇÃO DOS BOMBEIROS VOLUNTÁRIOS DE SETÚBAL	PROTOCOLO DE COLABORAÇÃO PARA 2019 - ABRIL-PROP.03/11/GVCR, PROP.01/15/GVCR E PROP.3/18/GVCR	040*01	1.686.400,00	19.667,26	

TRANSFERÊNCIAS CORRENTES - DESPESA
SETUBAL

Período : 2019/01/02 - 2019/12/31

Ano : 2019
Página : 15

Disposições Legais	Entidade Beneficiária	Finalidade	Classific. Económica	Transferências Criadas	Transferências Efectuadas	Observações
ALÍNEAS O) E U) DO N.º 1 DO ARTIGO 33.º DO ANEXO I DA LEI N.º 5/2013 DE 12 DE SETEMBRO.	ASSOCIAÇÃO DOS BOMBEIROS VOLUNTÁRIOS DE SETÚBAL	PROTOCOLO DE COLABORAÇÃO PARA 2019 - AGOSTO - PROP.01/08/SAPCB E PROP.2/2018/GVCR	040*01	1.686.400,00	7.355,27	4
ALÍNEAS O) E U) DO N.º 1 DO ARTIGO 33.º DO ANEXO I DA LEI N.º 5/2013 DE 12 DE SETEMBRO.	ASSOCIAÇÃO DOS BOMBEIROS VOLUNTÁRIOS DE SETÚBAL	PROTOCOLO DE COLABORAÇÃO PARA 2019 - AGOSTO - PROP.03/11/GVCR, PROP.01/15/GVCR E PROP.3/18/GVCR	040*01	1.686.400,00	19.687,26	
ALÍNEAS O) E U) DO N.º 1 DO ARTIGO 33.º DO ANEXO I DA LEI N.º 5/2013 DE 12 DE SETEMBRO.	ASSOCIAÇÃO DOS BOMBEIROS VOLUNTÁRIOS DE SETÚBAL	PROTOCOLO DE COLABORAÇÃO PARA 2019 - DEZEMBRO- PROP.01/08/SAPCB E PROP.2/2018/GVCR	040*01	1.686.400,00	7.355,27	
ALÍNEAS O) E U) DO N.º 1 DO ARTIGO 33.º DO ANEXO I DA LEI N.º 5/2013 DE 12 DE SETEMBRO.	ASSOCIAÇÃO DOS BOMBEIROS VOLUNTÁRIOS DE SETÚBAL	PROTOCOLO DE COLABORAÇÃO PARA 2019 - FEVEREIRO - PROP.01/08/SAPCB E PROP.2/2018/GVCR - ALÍNEA O) E U) DO N.º 1 DO ARTIGO 33.º DO ANEXO I DA LEI N.º 5/2013 DE 12 DE SETEMBRO.	040*01	1.686.400,00	7.355,27	
ALÍNEAS O) E U) DO N.º 1 DO ARTIGO 33.º DO ANEXO I DA LEI N.º 5/2013 DE 12 DE SETEMBRO.	ASSOCIAÇÃO DOS BOMBEIROS VOLUNTÁRIOS DE SETÚBAL	PROTOCOLO DE COLABORAÇÃO PARA 2019 - FEVEREIRO - PROP.03/11/GVCR, PROP.01/15/GVCR E PROP.3/18/GVCR - \ ALÍNEA O) E U) DO N.º 1 DO ARTIGO 33.º DO ANEXO I DA LEI N.º 5/2013 DE 12 DE SETEMBRO.	040*01	1.686.400,00	19.687,26	
ALÍNEAS O) E U) DO N.º 1 DO ARTIGO 33.º DO ANEXO I DA LEI N.º 5/2013 DE 12 DE SETEMBRO.	ASSOCIAÇÃO DOS BOMBEIROS VOLUNTÁRIOS DE SETÚBAL	PROTOCOLO DE COLABORAÇÃO PARA 2019 - JANEIRO E PONTO 2 DA CLÁUSULA QUINTA - PROP.01/08/SAPCB E PROP.2/2018/GVCR - ALÍNEA O) E U) DO N.º 1 DO ARTIGO 33.º DO ANEXO I DA LEI N.º 5/2013 DE 12 DE SETEMBRO.	040*01	1.686.400,00	7.313,10	
ALÍNEAS O) E U) DO N.º 1 DO ARTIGO 33.º DO ANEXO I DA LEI N.º 5/2013 DE 12 DE SETEMBRO.	ASSOCIAÇÃO DOS BOMBEIROS VOLUNTÁRIOS DE SETÚBAL	PROTOCOLO DE COLABORAÇÃO PARA 2019 - JULHO - PROP.01/08/SAPCB E PROP.2/2018/GVCR	040*01	1.686.400,00	7.355,27	
ALÍNEAS O) E U) DO N.º 1 DO ARTIGO 33.º DO ANEXO I DA LEI N.º 5/2013 DE 12 DE SETEMBRO.	ASSOCIAÇÃO DOS BOMBEIROS VOLUNTÁRIOS DE SETÚBAL	PROTOCOLO DE COLABORAÇÃO PARA 2019 - JULHO - PROP.03/11/GVCR, PROP.01/15/GVCR E PROP.3/18/GVCR	040*01	1.686.400,00	19.687,26	
ALÍNEAS O) E U) DO N.º 1 DO ARTIGO 33.º DO ANEXO I DA LEI N.º 5/2013 DE 12 DE SETEMBRO.	ASSOCIAÇÃO DOS BOMBEIROS VOLUNTÁRIOS DE SETÚBAL	PROTOCOLO DE COLABORAÇÃO PARA 2019 - JUNHO - PROP.01/08/SAPCB E PROP.2/2018/GVCR - ALÍNEA O) E U) DO N.º 1 DO ARTIGO 33.º DO ANEXO I DA LEI N.º 5/2013 DE 12 DE SETEMBRO.	040*01	1.686.400,00	7.355,27	
ALÍNEAS O) E U) DO N.º 1 DO ARTIGO 33.º DO ANEXO I DA LEI N.º 5/2013 DE 12 DE SETEMBRO.	ASSOCIAÇÃO DOS BOMBEIROS VOLUNTÁRIOS DE SETÚBAL	PROTOCOLO DE COLABORAÇÃO PARA 2019 - JUNHO - PROP.03/11/GVCR, PROP.01/15/GVCR E PROP.3/18/GVCR	040*01	1.686.400,00	19.687,26	
ALÍNEAS O) E U) DO N.º 1 DO ARTIGO 33.º DO ANEXO I DA LEI N.º 5/2013 DE 12 DE SETEMBRO.	ASSOCIAÇÃO DOS BOMBEIROS VOLUNTÁRIOS DE SETÚBAL	PROTOCOLO DE COLABORAÇÃO PARA 2019 - MAIO - PROP.01/08/SAPCB E PROP.2/2018/GVCR	040*01	1.686.400,00	7.355,27	
ALÍNEAS O) E U) DO N.º 1 DO ARTIGO 33.º DO ANEXO I DA LEI N.º 5/2013 DE 12 DE SETEMBRO.	ASSOCIAÇÃO DOS BOMBEIROS VOLUNTÁRIOS DE SETÚBAL	PROTOCOLO DE COLABORAÇÃO PARA 2019 - MAIO - PROP.03/11/GVCR, PROP.01/15/GVCR E PROP.3/18/GVCR	040*01	1.686.400,00	19.687,26	
ALÍNEAS O) E U) DO N.º 1 DO ARTIGO 33.º DO ANEXO I DA LEI N.º 5/2013 DE 12 DE SETEMBRO.	ASSOCIAÇÃO DOS BOMBEIROS VOLUNTÁRIOS DE SETÚBAL	PROTOCOLO DE COLABORAÇÃO PARA 2019 - MARÇO - PROP.01/08/SAPCB E PROP.2/2018/GVCR - ALÍNEA O) E U) DO N.º 1 DO ARTIGO 33.º DO ANEXO I DA LEI N.º 5/2013 DE 12 DE SETEMBRO.	040*01	1.686.400,00	7.355,27	
ALÍNEAS O) E U) DO N.º 1 DO ARTIGO 33.º DO ANEXO I DA LEI N.º 5/2013 DE 12 DE SETEMBRO.	ASSOCIAÇÃO DOS BOMBEIROS VOLUNTÁRIOS DE SETÚBAL	PROTOCOLO DE COLABORAÇÃO PARA 2019 - MARÇO - PROP.03/11/GVCR, PROP.01/15/GVCR E PROP.3/18/GVCR - \ ALÍNEA O) E U) DO N.º 1 DO ARTIGO 33.º DO ANEXO I DA LEI N.º 5/2013 DE 12 DE SETEMBRO.	040*01	1.686.400,00	19.687,26	
ALÍNEAS O) E U) DO N.º 1 DO ARTIGO 33.º DO ANEXO I DA LEI N.º 5/2013 DE 12 DE SETEMBRO.	ASSOCIAÇÃO DOS BOMBEIROS VOLUNTÁRIOS DE SETÚBAL	PROTOCOLO DE COLABORAÇÃO PARA 2019 - NOVENEMBRO- PROP.01/08/SAPCB E PROP.2/2018/GVCR	040*01	1.686.400,00	7.355,27	

TRANSFERÊNCIAS CORRENTES - DESPESA
SETUBAL

Período : 2019/01/02 - 2019/12/31

Ano : 2019
Página : 16

Disposições Legais	Entidade Beneficiária	Finalidade	Classific. Económica	Transferências Orçadas	Transferências Efectuadas	Observações
ALÍNEAS O) E U) DO N.º 1 DO ARTIGO 33.º DO ANEXO I DA LEI N.º 5/2013 DE 12 DE SETEMBRO.	ASSOCIAÇÃO DOS BOMBEIROS VOLUNTÁRIOS DE SETÚBAL	PROTOCOLO DE COLABORAÇÃO PARA 2019 - OUTUBRO - PROP. 01/08/SMECS E PROP. 2/2019/GVCR	040*01	1.686.400,00	7.355,27	4
ALÍNEAS O) E U) DO N.º 1 DO ARTIGO 33.º DO ANEXO I DA LEI N.º 5/2013 DE 12 DE SETEMBRO.	ASSOCIAÇÃO DOS BOMBEIROS VOLUNTÁRIOS DE SETÚBAL	PROTOCOLO DE COLABORAÇÃO PARA 2019 - SETEMBRO - PROP. 01/08/SMECS E PROP. 2/2019/GVCR	040*01	1.686.400,00	7.355,27	
ALÍNEAS O) E U) DO N.º 1 DO ARTIGO 33.º DO ANEXO I DA LEI N.º 5/2013 DE 12 DE SETEMBRO.	ASSOCIAÇÃO DOS BOMBEIROS VOLUNTÁRIOS DE SETÚBAL	PROTOCOLO DE COLABORAÇÃO PARA 2019 - ABRIL - PROP. 01/08/SMECS E PROP. 2/2019/GVCR	040*01	1.686.400,00	7.355,27	
ALÍNEAS O) E U) DO N.º 1 DO ARTIGO 33.º DO ANEXO I DA LEI N.º 5/2013 DE 12 DE SETEMBRO.	ASSOCIAÇÃO DOS BOMBEIROS VOLUNTÁRIOS DE SETÚBAL	PROTOCOLO DE COLABORAÇÃO COM A ASSOCIAÇÃO MUNITIÁRIA DOS BOMBEIROS VOLUNTÁRIOS DE SETÚBAL - SETEMBRO/2019 - PROP. 03/11/GVCR, PROP. 01/15/GVCR E PROP. 3/2019/GVCR	040*01	1.686.400,00	19.687,26	
ALÍNEAS O) E U) DO N.º 1 DO ARTIGO 33.º DO ANEXO I DA LEI N.º 5/2013 DE 12 DE SETEMBRO.	ASSOCIAÇÃO EXIB MÚSICA EXPO IBEROAMERICANA DE MÚSICA	PROTOCOLO DE COLABORAÇÃO ENTRE O MUNICÍPIO DE SETÚBAL E A ASSOCIAÇÃO EXIB MÚSICA EXPO IBEROAMERICANA DE MÚSICA - PROPOSTA N.º 49/2019/DCDJ	040*01	1.686.400,00	22.500,00	
ALÍNEAS O) E U) DO N.º 1 DO ARTIGO 33.º DO ANEXO I DA LEI N.º 5/2013 DE 12 DE SETEMBRO.	ASSOCIAÇÃO EXIB MÚSICA EXPO IBEROAMERICANA DE MÚSICA	PROTOCOLO DE COLABORAÇÃO ENTRE O MUNICÍPIO DE SETÚBAL E A ASSOCIAÇÃO EXIB MÚSICA EXPO IBEROAMERICANA DE MÚSICA - PROPOSTA N.º 49/2019/DCDJ	040*01	1.686.400,00	7.600,00	
ALÍNEAS O) E U) DO N.º 1 DO ARTIGO 33.º DO ANEXO I DA LEI N.º 5/2013 DE 12 DE SETEMBRO.	ASSOCIAÇÃO FESTROIA	PROTOCOLO DE COLABORAÇÃO COM A ASSOCIAÇÃO CULTURAL FESTROIA NO ÂMBITO DO FESTIVAL DE CINEMA UNDO MUSICADO AO VIVO - PROPOSTA N.º 44/2019/DCDJ/DCUL	040*01	1.686.400,00	4.500,00	
ALÍNEAS O) E U) DO N.º 1 DO ARTIGO 33.º DO ANEXO I DA LEI N.º 5/2013 DE 12 DE SETEMBRO.	ASSOCIAÇÃO FESTROIA	PROTOCOLO DE COLABORAÇÃO COM A ASSOCIAÇÃO CULTURAL FESTROIA NO ÂMBITO DO FESTIVAL DE CINEMA UNDO MUSICADO AO VIVO - PROPOSTA N.º 44/2019/DCDJ/DCUL	040*01	1.686.400,00	500,00	
ALÍNEAS O) E U) DO N.º 1 DO ARTIGO 33.º DO ANEXO I DA LEI N.º 5/2013 DE 12 DE SETEMBRO.	ASSOCIAÇÃO II SORPASSO	PROTOCOLO ENTRE O MUNICÍPIO DE SETÚBAL E A ASSOCIAÇÃO CULTURAL II SORPASSO P/ REALIZAÇÃO DA 12.ª EDIÇÃO DA FESTA DO CINEMA ITALIANO. PROPOSTA N.º 48/2019/DCDJ/DCUL	040*01	1.686.400,00	1.000,00	
ALÍNEAS O) E U) DO N.º 1 DO ARTIGO 33.º DO ANEXO I DA LEI N.º 5/2013 DE 12 DE SETEMBRO.	ASSOCIAÇÃO MÚSICA, EDUCAÇÃO E CULTURA - O SENTIDO DOS SONS	PROTOCOLO ENTRE A CÂMARA MUNICIPAL DE SETÚBAL À ASSOCIAÇÃO MÚSICA, EDUCAÇÃO E CULTURA (MEC) NA QUALIDADE DE ASSOCIADO PROMOTOR - RENOVACÃO - ANO 2019 - PROPOSTA 123/2017/DCED	040*01	1.686.400,00	6.250,00	
ALÍNEAS O) E U) DO N.º 1 DO ARTIGO 33.º DO ANEXO I DA LEI N.º 5/2013 DE 12 DE SETEMBRO.	ASSOCIAÇÃO MÚSICA, EDUCAÇÃO E CULTURA - O SENTIDO DOS SONS	PROTOCOLO ENTRE A CÂMARA MUNICIPAL DE SETÚBAL À ASSOCIAÇÃO MÚSICA, EDUCAÇÃO E CULTURA (MEC) NA QUALIDADE DE ASSOCIADO PROMOTOR - RENOVACÃO - ANO 2019 - PROPOSTA 123/2017/DCED-	040*01	1.686.400,00	12.500,00	
ALÍNEAS O) E U) DO N.º 1 DO ARTIGO 33.º DO ANEXO I DA LEI N.º 5/2013 DE 12 DE SETEMBRO.	ASSOCIAÇÃO MÚSICA, EDUCAÇÃO E CULTURA - O SENTIDO DOS SONS	PROTOCOLO ENTRE A CÂMARA MUNICIPAL DE SETÚBAL À ASSOCIAÇÃO MÚSICA, EDUCAÇÃO E CULTURA (MEC) NA QUALIDADE DE ASSOCIADO PROMOTOR - RENOVACÃO - ANO 2019 - PROPOSTA 123/2017/DCED- \ ALÍNEAS O) E U) DO N.º 1 DO ARTIGO 33.º ANEXO I DA LEI 75/2013 DE 12 DE SETEMBRO	040*01	1.686.400,00	6.250,00	

TRANSFERÊNCIAS CORRENTES - DESPESA
SETORIAL

Período : 2019/01/02 - 2019/12/31

Ano : 2019
Página : 17

Disposições legais	Entidade Beneficiária	Finalidade	Classific. Económica	Transferências Orçadas	Transferências Efectuadas	Observações
ALÍNEAS O) E U) DO N.º 1 DO ARTIGO 33.º DO ANEXO I DA LEI 5/2013 DE 12 DE SETEMBRO.	ASSOCIAÇÃO SETÚBAL VOZ	1.º TRANCHE-PROTOCOLO DE COLABORAÇÃO PARA A REALIZAÇÃO DE CONCERTOS DURANTE O ANO DE 2019 - PROPOSTA N.º 17/2019/DCD/DICUL - \ ALÍNEAS C) E U) DO N.º 1 DO ARTIGO 33.º ANEXO I DA LEI 5/2013 DE 12 DE SETEMBRO.	040701	1.666.400,00	1.600,00	5
ALÍNEAS O) E U) DO N.º 1 DO ARTIGO 33.º DO ANEXO I DA LEI 5/2013 DE 12 DE SETEMBRO.	ASSOCIAÇÃO SETÚBAL VOZ	PROTOCOLO DE COLABORAÇÃO PARA A REALIZAÇÃO DE CONCERTOS DURANTE O ANO DE 2019 - PROPOSTA N.º 17/2019/DCD/DICUL	040701	1.666.400,00	0.600,00	
ALÍNEAS O) E U) DO N.º 1 DO ARTIGO 33.º DO ANEXO I DA LEI 5/2013 DE 12 DE SETEMBRO.	ASSOCIAÇÃO TEATRO A DESCOBERTO	ARCIO FINANCEIRO A GRUPOS DE TEATRO MADRIDES DO CONCELHO DE SETÚBAL - PROJETO MATEIRO - PROPOSTA N.º 15/2019/DCD/DICUL - \ ALÍNEAS C) E U) DO N.º 1 DO ARTIGO 33.º ANEXO I DA LEI 5/2013 DE 12 DE SETEMBRO.	040701	1.666.400,00	100,00	
ALÍNEAS O) E U) DO N.º 1 DO ARTIGO 33.º DO ANEXO I DA LEI 5/2013 DE 12 DE SETEMBRO.	ASSOCIAÇÃO ZÉ DOS BOIS	1.º TRANCHE - PROTOCOLO DE COLABORAÇÃO PARA FAZER FAZC ÀS DESPESAS DE PROGRAMAÇÃO REGULAR NA CASA DA CULTURA - PROPOSTA N.º 13/2019/DCD/DICUL - \ ALÍNEAS C) E U) DO N.º 1 DO ARTIGO 33.º ANEXO I DA LEI 5/2013, DE 12 DE SETEMBRO.	040701	1.666.400,00	500,00	
ALÍNEAS O) E U) DO N.º 1 DO ARTIGO 33.º DO ANEXO I DA LEI 5/2013 DE 12 DE SETEMBRO.	ASSOCIAÇÃO ZÉ DOS BOIS	PROTOCOLO DE COLABORAÇÃO PARA FAZER FAZC ÀS DESPESAS DE PROGRAMAÇÃO REGULAR NA CASA DA CULTURA - PROPOSTA N.º 13/2019/DCD/DICUL	040701	1.666.400,00	3.500,00	
ALÍNEAS O) E U) DO N.º 1 DO ARTIGO 33.º DO ANEXO I DA LEI 5/2013 DE 12 DE SETEMBRO.	Associação Oridanza Cultura Em Movimento	ARCIO FINANCEIRO PARA A CONCRETIZAÇÃO DOS ATELIÉS DE VERÃO DE 2019 - PROPOSTA N.º 03/2019/DCD/DISCC	040701	1.666.400,00	040,00	
ALÍNEAS O) E U) DO N.º 1 DO ARTIGO 33.º DO ANEXO I DA LEI 5/2013 DE 12 DE SETEMBRO.	Associação Oridanza Cultura Em Movimento	PROTOCOLO DE COLABORAÇÃO ENTRE O MUNICÍPIO DE SETÚBAL E A ASSOCIAÇÃO ORIDANZA COM O OBJETIVO DE APOIO AO DESENVOLVIMENTO DA ESTRATÉGIA PARA A VIDA CULTURAL DO CONCELHO ATRAVÉS DAS ATIVIDADES CULTURAIS - PROPOSTA N.º 17/2019/DCD/DICUL	040701	1.666.400,00	5.000,00	
ALÍNEAS O) E U) DO N.º 1 DO ARTIGO 33.º DO ANEXO I DA LEI 5/2013 DE 12 DE SETEMBRO.	CENTRO CICLISTA AZEITOVENSE	ARCIO FINANCEIRO NOS PLANOS DE DESENVOLVIMENTO DESPORTIVO PARA O ANO DE 2019 - PROPOSTA N.º 09/2019/DCD/DISES	040701	1.666.400,00	600,00	
ALÍNEAS O) E U) DO N.º 1 DO ARTIGO 33.º DO ANEXO I DA LEI 5/2013 DE 12 DE SETEMBRO.	CENTRO CICLISTA AZEITOVENSE	ARCIO FINANCEIRO PARA ORGANIZAÇÃO DA 2.ª EDIÇÃO DO PRÊMIO JUVENIL DA ALBERTA DA PIEDADE - PROPOSTA N.º 69/2019/DCD/DISES - \ ALÍNEAS C) E U) DO N.º 1 DO ARTIGO 33.º DO ANEXO I DA LEI 5/2013, DE 12 DE SETEMBRO.	040701	1.666.400,00	300,00	
ALÍNEAS O) E U) DO N.º 1 DO ARTIGO 33.º DO ANEXO I DA LEI 5/2013 DE 12 DE SETEMBRO.	CENTRO CICLISTA AZEITOVENSE	ARCIO FINANCEIRO PARA ORGANIZAÇÃO DA 2.ª EDIÇÃO DO PRÊMIO JUVENIL DA ALBERTA DA PIEDADE - PROPOSTA N.º 96/2019/DCD/DISES	040701	1.666.400,00	250,00	
ALÍNEAS O) E U) DO N.º 1 DO ARTIGO 33.º DO ANEXO I DA LEI 5/2013 DE 12 DE SETEMBRO.	CENTRO CULTURAL AFRICANO	ARCIOS FINANCEIROS NO ÂMBITO DA INICIATIVA "IATC - DIÁLOGO INTERCULTURAL", ATIVIDADES "MUNDOS AO LARGO" E "ARRAIAL (GRUPO MULHER)" - PROPOSTA N.º 67/2019/DCD/DISCC	040701	1.666.400,00	200,00	
ALÍNEAS O) E U) DO N.º 1 DO ARTIGO 33.º DO ANEXO I DA LEI 5/2013 DE 12 DE SETEMBRO.	CENTRO CULTURAL E DESPORTIVO PREGOS DE AZEITÃO	POLO FINANCEIRO AOS PLANOS DE DESENVOLVIMENTO DESPORTIVO PARA O ANO DE 2019 - PROPOSTA N.º 09/2019/DCD/DISES	040701	1.666.400,00	1.600,00	

TRANSFERÊNCIAS CORRENTES - DESPESA
SETUBAL

Período : 2019/01/02 - 2019/12/31

Ano : 2019

Página : 10

Disposições Legais	Entidade Beneficiária	Finalidade	Classific. Económica	Transferências Orçadas	Transferências Efectuadas	Observações
ALÍNEAS O) E U) DO N.º 1 DO ARTIGO 33.º DO ANEXO I DA LEI 75/2013 DE 12 DE SETEMBRO.	CENTRO SOCIAL DA PARÓQUIA DE SÃO SEBASTIÃO	1.º TRANCHE- APOIO FINANCEIRO À INTERVENÇÃO COMUNITÁRIA P/ COMATAR NECESSIDADES SOCIAIS, ECONÓMICAS, EDUCACIONAIS E OCUPAÇÃO DE TEMPOS LIVRES PARA OS RESIDENTES DOS BAIROS DA FREGUESIA DE S. SEBASTIÃO - PROPOSTA N.º 57/2018/DCED/DISCC - \	040701	1.686.400,00	500,00	5
ALÍNEAS O) E U) DO N.º 1 DO ARTIGO 33.º DO ANEXO I DA LEI 75/2013 DE 12 DE SETEMBRO.	CENTRO SOCIAL DA PARÓQUIA DE SÃO SEBASTIÃO	2.º TRANCHE- APOIO FINANCEIRO À INTERVENÇÃO COMUNITÁRIA P/ COMATAR NECESSIDADES SOCIAIS, ECONÓMICAS, EDUCACIONAIS E OCUPAÇÃO DE TEMPOS LIVRES PARA OS RESIDENTES DOS BAIROS DA FREGUESIA DE S. SEBASTIÃO - PROPOSTA N.º 57/2018/O	040701	1.686.400,00	500,00	
ALÍNEAS O) E U) DO N.º 1 DO ARTIGO 33.º DO ANEXO I DA LEI 75/2013 DE 12 DE SETEMBRO.	CENTRO SOCIAL DA PARÓQUIA DE SÃO SEBASTIÃO	APOIO FINANCEIRO À INTERVENÇÃO COMUNITÁRIA P/ COMATAR NECESSIDADES SOCIAIS, ECONÓMICAS, EDUCACIONAIS E OCUPAÇÃO DE TEMPOS LIVRES PARA OS RESIDENTES DOS BAIROS DA FREGUESIA DE S. SEBASTIÃO - PROPOSTA N.º 57/2018/DISCC	040701	1.686.400,00	3.600,00	
ALÍNEAS O) E U) DO N.º 1 DO ARTIGO 33.º DO ANEXO I DA LEI 75/2013 DE 12 DE SETEMBRO.	CENTRO SOCIAL PAROQUIAL D. MANUEL MARTINS	APOIO FINANCEIRO VOLUNTARIADO DE UMS DADAS ACÁCIO VEIGA - CENTRO SOCIAL PAROQUIAL D. MANUEL MARTINS. PROPOSTA N.º 107/2018/DCED/DISCC - \	040701	1.686.400,00	500,00	
ALÍNEAS O) E U) DO N.º 1 DO ARTIGO 33.º DO ANEXO I DA LEI 75/2013 DE 12 DE SETEMBRO.	CLUBE DE MADRES DE PESCA DE SETUBAL	APOIO FINANCEIRO AOS PLANOS DE DESENVOLVIMENTO DESPORTIVO PARA O ANO DE 2019 - PROPOSTA N.º 69/2019/DCED/DIDES	040701	1.686.400,00	970,00	
ALÍNEAS O) E U) DO N.º 1 DO ARTIGO 33.º DO ANEXO I DA LEI 75/2013 DE 12 DE SETEMBRO.	CLUBE DE CANOAGEM DE SETUBAL	APOIO FINANCEIRO AOS PLANOS DE DESENVOLVIMENTO DESPORTIVO PARA O ANO DE 2019 - PROPOSTA N.º 69/2019/DCED/DIDES	040701	1.686.400,00	1.000,00	
ALÍNEAS O) E U) DO N.º 1 DO ARTIGO 33.º DO ANEXO I DA LEI 75/2013 DE 12 DE SETEMBRO.	CLUBE DE FUTEBOL "OS SADIÇOS"	APOIO FINANCEIRO AOS PLANOS DE DESENVOLVIMENTO DESPORTIVO PARA O ANO DE 2019 - PROPOSTA N.º 69/2019/DCED/DIDES	040701	1.686.400,00	741,00	
ALÍNEAS O) E U) DO N.º 1 DO ARTIGO 33.º DO ANEXO I DA LEI 75/2013 DE 12 DE SETEMBRO.	CLUBE DE FUTEBOL "OS SADIÇOS"	PROTOCOLO DE COLABORAÇÃO ENTRE O MUNICÍPIO DE SETUBAL E OS GRUPOS CORAIS ALENTEJANOS " OS AMIGOS DO INDEPENDENTE " E " OS AMIGOS DOS SADIÇOS " - PROPOSTA N.º 23/2018/DCED/DICUL	040701	1.686.400,00	750,00	
ALÍNEAS O) E U) DO N.º 1 DO ARTIGO 33.º DO ANEXO I DA LEI 75/2013 DE 12 DE SETEMBRO.	CLUBE DE FUTEBOL "OS SADIÇOS"	PROTOCOLO DE COLABORAÇÃO P/ REALIZAÇÃO PROGRAMA ARTÍSTICO DO GRUPO CORAL ALENTEJANO "OS AMIGOS DOS SADIÇOS" - PROPOSTA N.º 60/2018/DCED/DICUL - \	040701	1.686.400,00	750,00	
ALÍNEAS O) E U) DO N.º 1 DO ARTIGO 33.º DO ANEXO I DA LEI 75/2013 DE 12 DE SETEMBRO.	CLUBE DE MOTOCICLISMO DE SETUBAL	1.º TRANCHE- APOIO FINANCEIRO PARA ORGANIZAÇÃO DA EDIÇÃO DE 2019, DA 2.ª RAMPA DA ARRÁBIDA - LIGERESSE PROPERTIES - PROPOSTA N.º 100/2018/DCED/DIDES - \	040701	1.686.400,00	500,00	

TRANSFERÊNCIAS CORRENTES - DESPESA
SETUBAL

Período : 2019/01/02 - 2019/12/31

Ano : 2019
Página : 19

Disposições Legais	Entidade Beneficiária	Finalidade	Classific. Económica	Transferências Orçadas	Transferências Efectuadas	Observações
ALÍNEAS O); E U); DO N.º1 DO ARTIGO 33.º DO ANEXO I DA LEI 75/2013 DE 12 DE SETEMBRO.	CLUBE DE MOTORISMO DE SETÚBAL	2.º TRANCHE - APOIO FINANCEIRO PARA ORGANIZAÇÃO DA EDIÇÃO DE 2018, DA 2.ª RAMPA DA ARRÁBIDA - LIGHTHOUSE PROPERTIES - PROPOSTA N.º 100/2018/CCED/DIDES - \	040*01	1.686.400,00	500,00	
ALÍNEAS O); E U); DO N.º1 DO ARTIGO 33.º DO ANEXO I DA LEI 75/2013 DE 12 DE SETEMBRO.	CLUBE DE MOTORISMO DE SETÚBAL	APÓIO FINANCEIRO PARA ORGANIZAÇÃO DA 2.ª RAMPA FÉQUÉFÉ DA ARRÁBIDA 2019 - PROPOSTA N.º 05/2019/CCOJ/DIDES	040*01	1.686.400,00	3.000,00	
ALÍNEAS O); E U); DO N.º1 DO ARTIGO 33.º DO ANEXO I DA LEI 75/2013 DE 12 DE SETEMBRO.	CLUBE DE MOTORISMO DE SETÚBAL	APÓIO FINANCEIRO PARA ORGANIZAÇÃO DA EDIÇÃO DE 2018, DA 2.ª RAMPA DA ARRÁBIDA - LIGHTHOUSE PROPERTIES - PROPOSTA N.º 100/2018/CCED/DIDES	040*01	1.686.400,00	3.500,00	
ALÍNEAS O); E U); DO N.º1 DO ARTIGO 33.º DO ANEXO I DA LEI 75/2013 DE 12 DE SETEMBRO.	CLUBE DE PATINAGEM DO SADO	APÓIO FINANCEIRO AOS PLANOS DE DESENVOLVIMENTO DESPORTIVO PARA O ANO DE 2019 - PROPOSTA N.º 03/2019/CCOJ/DIDES	040*01	1.686.400,00	900,00	
ALÍNEAS O); E U); DO N.º1 DO ARTIGO 33.º DO ANEXO I DA LEI 75/2013 DE 12 DE SETEMBRO.	CLUBE DE TÊNIS DE HERA DE SETÚBAL	APÓIO FINANCEIRO AOS PLANOS DE DESENVOLVIMENTO DESPORTIVO PARA O ANO DE 2019 - PROPOSTA N.º 09/2019/CCOJ/DIDES	040*01	1.686.400,00	750,00	
ALÍNEAS O); E U); DO N.º1 DO ARTIGO 33.º DO ANEXO I DA LEI 75/2013 DE 12 DE SETEMBRO.	CLUBE DE TÊNIS DE SETÚBAL	1.º TRANCHE - APOIO FINANCEIRO AO CLUBE DE TÊNIS DE SETÚBAL - ORGANIZAÇÃO DE COMPETIÇÕES DESPORTIVAS FEDERADAS - PROPOSTA N.º 28/2019/CCOJ/DIDES	040*01	1.686.400,00	1.000,00	
ALÍNEAS O); E U); DO N.º1 DO ARTIGO 33.º DO ANEXO I DA LEI 75/2013 DE 12 DE SETEMBRO.	CLUBE DE TÊNIS DE SETÚBAL	APÓIO FINANCEIRO AO CLUBE DE TÊNIS DE SETÚBAL - ORGANIZAÇÃO DE COMPETIÇÕES DESPORTIVAS FEDERADAS - PROPOSTA N.º 28/2019/CCOJ/DIDES	040*01	1.686.400,00	4.000,00	
ALÍNEAS O); E U); DO N.º1 DO ARTIGO 33.º DO ANEXO I DA LEI 75/2013 DE 12 DE SETEMBRO.	CLUBE DE TÊNIS DE SETÚBAL	APÓIO FINANCEIRO AOS PLANOS DE DESENVOLVIMENTO DESPORTIVO PARA O ANO DE 2019 - PROPOSTA N.º 09/2019/CCOJ/DIDES	040*01	1.686.400,00	1.000,00	
ALÍNEAS O); E U); DO N.º1 DO ARTIGO 33.º DO ANEXO I DA LEI 75/2013 DE 12 DE SETEMBRO.	CLUBE DESPORTIVO CULTURAL E RECREATIVO DE GARGA	APÓIO FINANCEIRO PARA FAZER FACE ÀS DESPESAS INERENTES À INICIATIVA FESTAS DE VERÃO - PROPOSTA N.º 77/2018/DICUL - \	040*01	1.686.400,00	150,00	
ALÍNEAS O); E U); DO N.º1 DO ARTIGO 33.º DO ANEXO I DA LEI 75/2013 DE 12 DE SETEMBRO.	CLUBE DESPORTIVO OS PELEZINHOS	APÓIO FINANCEIRO AOS PLANOS DE DESENVOLVIMENTO DESPORTIVO PARA O ANO DE 2019 - PROPOSTA N.º 09/2019/CCOJ/DIDES	040*01	1.686.400,00	1.000,00	
ALÍNEAS O); E U); DO N.º1 DO ARTIGO 33.º DO ANEXO I DA LEI 75/2013 DE 12 DE SETEMBRO.	CLUBE NAVAL SETUBALENSE	4.º TRANCHE DO APOIO FINANCEIRO AOS PLANOS DE DESENVOLVIMENTO DESPORTIVO PARA O ANO DE 2019 - PROPOSTA N.º 79/2018/CCED/DIDES - \	040*01	1.686.400,00	2.000,00	
ALÍNEAS O); E U); DO N.º1 DO ARTIGO 33.º DO ANEXO I DA LEI 75/2013 DE 12 DE SETEMBRO.	CLUBE NAVAL SETUBALENSE	APÓIO FINANCEIRO AOS PLANOS DE DESENVOLVIMENTO DESPORTIVO PARA O ANO DE 2019 - PROPOSTA N.º 79/2018/CCED/DIDES - \	040*01	1.686.400,00	4.000,00	

TRANSFERÊNCIAS CORRENTES - DESPESA
SETUBAL

Período : 2019/01/02 - 2019/12/31

Ano : 2019
Página : 20

Disposições Legais	Entidade Beneficiária	Finalidade	Classific. Económica	Transferências Criçadas	Transferências Efectuadas	Observações
ALÍNEAS O) E U) DO N.º 1 DO ARTIGO 33.º DO ANEXO I DA LEI 5/2013 DE 12 DE SETEMBRO.	CLUBE NAVAL SETUBALENSE	APÓIO FINANCEIRO AOS PLANOS DE DESENVOLVIMENTO DESPORTIVO PARA O ANO DE 2019 - PROPOSTA N.º 73/2019/DCED/DICES.	040701	1.686.400,00	5.521,00	5
ALÍNEAS O) E U) DO N.º 1 DO ARTIGO 33.º DO ANEXO I DA LEI 5/2013 DE 12 DE SETEMBRO.	CLUBE NAVAL SETUBALENSE	APÓIO FINANCEIRO AOS PLANOS DE DESENVOLVIMENTO DESPORTIVO PARA O ANO DE 2019 - PROPOSTA N.º 89/2019/DCED/DICES	040701	1.686.400,00	2.000,00	
ALÍNEAS O) E U) DO N.º 1 DO ARTIGO 33.º DO ANEXO I DA LEI 5/2013 DE 12 DE SETEMBRO.	CLUBE NAVAL SETUBALENSE	APÓIO FINANCEIRO PARA A CONCRETIZAÇÃO DOS ATELIÉS DE VERÃO DE 2019 - PROPOSTA N.º 93/2019/DCED/DICES	040701	1.686.400,00	670,00	
ALÍNEAS O) E U) DO N.º 1 DO ARTIGO 33.º DO ANEXO I DA LEI 5/2013 DE 12 DE SETEMBRO.	CLUBE CRNITOLÓGICO DE SETÚBAL	APÓIO FINANCEIRO PARA EVENTOS DESPORTIVOS 2018 - PROPOSTA N.º 95/2018/DCED/DICES - \ ALÍNEAS O) E U) DO N.º 1 DO ARTIGO 33.º ANEXO I DA LEI 5/2013, DE 12 DE SETEMBRO.	040701	1.686.400,00	100,00	
ALÍNEAS O) E U) DO N.º 1 DO ARTIGO 33.º DO ANEXO I DA LEI 5/2013 DE 12 DE SETEMBRO.	CLUBE CRNITOLÓGICO DE SETÚBAL	APÓIO FINANCEIRO PARA EVENTOS DESPORTIVOS 2019 - PROPOSTA N.º 99/2019/DCED/DICES	040701	1.686.400,00	300,00	
ALÍNEAS O) E U) DO N.º 1 DO ARTIGO 33.º DO ANEXO I DA LEI 5/2013 DE 12 DE SETEMBRO.	CLUBE RECREATIVO PALMARVÁ	APÓIO FINANCEIRO PARA O CONCURSO DAS MARCHAS POPULARES 2019 - PROPOSTA N.º 45/2019/DCED/DICES	040701	1.686.400,00	7.600,00	
ALÍNEAS O) E U) DO N.º 1 DO ARTIGO 33.º DO ANEXO I DA LEI 5/2013 DE 12 DE SETEMBRO.	CLUBE RECREATIVO PALMARVÁ	APÓIO FINANCEIRO PARA O CONCURSO DAS MARCHAS POPULARES MAIO 2019 - PROPOSTA N.º 45/2019/DCED/DICES	040701	1.686.400,00	4.900,00	
ALÍNEAS O) E U) DO N.º 1 DO ARTIGO 33.º DO ANEXO I DA LEI 5/2013 DE 12 DE SETEMBRO.	COMISSÃO DE FESTAS DE SÃO LUIZ DA SERRA	APÓIO FINANCEIRO PARA FAZER FACE ÀS DESPESAS INERENTES AO PROGRAMA DAS FESTAS	040701	1.686.400,00	225,00	
ALÍNEAS O) E U) DO N.º 1 DO ARTIGO 33.º DO ANEXO I DA LEI 5/2013 DE 12 DE SETEMBRO.	COMISSÃO DE FESTAS DE SÃO LUIZ DA SERRA	APÓIO FINANCEIRO PARA FAZER FACE ÀS DESPESAS INERENTES AO PROGRAMA DAS FESTAS DE CARIZ RELIGIOSO, POPULAR E TRADICIONAL - PROPOSTA N.º 60/2019/DCED/DICES	040701	1.686.400,00	225,00	
ALÍNEAS O) E U) DO N.º 1 DO ARTIGO 33.º DO ANEXO I DA LEI 5/2013 DE 12 DE SETEMBRO.	COMISSÃO DE FESTAS DE SÃO LUIZ DA SERRA	APÓIO FINANCEIRO PARA FAZER FACE ÀS DESPESAS INERENTES AO PROGRAMA DAS FESTAS DE CARIZ RELIGIOSO, POPULAR E TRADICIONAL - PROPOSTA N.º 76/2017/DCED/DICES - \ ALÍNEAS O) E U) DO N.º 1 DO ARTIGO 33.º DO ANEXO I DA LEI 5/2013 DE 12 DE SETEMBRO. VALOR NAQ FOI PA	040701	1.686.400,00	450,00	
ALÍNEAS O) E U) DO N.º 1 DO ARTIGO 33.º DO ANEXO I DA LEI 5/2013 DE 12 DE SETEMBRO.	COMISSÃO DE FESTAS DE SÃO LUIZ DA SERRA	APÓIO FINANCEIRO PARA FAZER FACE ÀS DESPESAS INERENTES AO PROGRAMA DAS FESTAS DE CARIZ RELIGIOSO, POPULAR E TRADICIONAL - PROPOSTA N.º 76/2017/DCED/DICES - \ ALÍNEAS O) E U) DO N.º 1 DO ARTIGO 33.º DO ANEXO I DA LEI 5/2013 DE 12 DE SETEMBRO. SUBSTITUI A CP 01	040701	1.686.400,00	225,00	
ALÍNEAS O) E U) DO N.º 1 DO ARTIGO 33.º DO ANEXO I DA LEI 5/2013 DE 12 DE SETEMBRO.	COMISSÃO DE FESTAS DE SÃO LUIZ DA SERRA	APÓIO FINANCEIRO PARA FAZER FACE ÀS DESPESAS INERENTES À REALIZAÇÃO DAS FESTAS EM HONRA DA NOSSA SRA CONCEIÇÃO 2019 (ALDEIA DA PIEDADE, SÃO PEDRO E PORTELA E AREITÃO) - PROPOSTA N.º 103/2019/DCED/DICES	040701	1.686.400,00	225,00	
ALÍNEAS O) E U) DO N.º 1 DO ARTIGO 33.º DO ANEXO I DA LEI 5/2013 DE 12 DE SETEMBRO.	COMISSÃO FESTAS NOVO CÍRCULO DE N. SR.ª DA ARRÉBIDA	APÓIO FINANCEIRO À REALIZAÇÃO DE FESTAS DO NOVO CÍRCULO DE NOSSA SENHORA DA ARRÉBIDA 2019 - PROPOSTA N.º 91/2019/DCED/DICES	040701	1.686.400,00	1.000,00	

TRANSFERÊNCIAS CORRENTES - DESPESA
SETUBAL

Período : 2019/01/02 - 2019/12/31

Ano : 2019
Página : 21

Disposições Legais	Entidade Beneficiária	Finalidade	Classific. Económica	Transferências Orçadas	Transferências Efectuadas	Observações
ALÍNEAS O) E U) DO N.º 1 DO ARTIGO 33.º DO ANEXO I DA LEI 75/2013 DE 12 DE SETEMBRO.	CONFEDERAÇÃO NACIONAL DOS ORGANISMOS DE DEFICIENTES	APÓIO FINANCEIRO AO DESENVOLVIMENTO DE ATIVIDADES. PROPOSTA N.º 83/2019/DCED/DISEC - \ ALÍNEAS G) E U) DO N.º 1 DO ARTIGO 33.º ANEXO I DA LEI 75/2013, DE 12 DE SETEMBRO.	040*01	1.686.400,00	206,00	4
ALÍNEAS O) E U) DO N.º 1 DO ARTIGO 33.º DO ANEXO I DA LEI 75/2013 DE 12 DE SETEMBRO.	CONFEDERAÇÃO PORTUGUESA DAS COLECTIVIDADES DE CULTURA, RECREIO E DESPORTO	RENÚNCIA DO PROTOCOLO DE COLABORAÇÃO COM A CONFEDERAÇÃO PORTUGUESA DE COLECTIVIDADES DE CULTURA, RECREIO E DESPORTO - PROPOSTA N.º 111/2018/DCED	040*01	1.686.400,00	1.200,00	
ALÍNEAS O) E U) DO N.º 1 DO ARTIGO 33.º DO ANEXO I DA LEI 75/2013 DE 12 DE SETEMBRO.	CORAL INFANTIL DE SETUBAL	1.ª TRANCHE - PROTOCOLO DE COLABORAÇÃO PARA APOIAR UM PROGRAMA DE CONCERTOS E OUTRAS INICIATIVAS DE CARACTER MUSICAL PELO GRUPO CORAL INFANTIL DE SETUBAL E CORO FEMININO TUTTIENCHANTUS - PROPOSTA N.º 25/2019/DCED/DICUL	040*01	1.686.400,00	500,00	
ALÍNEAS O) E U) DO N.º 1 DO ARTIGO 33.º DO ANEXO I DA LEI 75/2013 DE 12 DE SETEMBRO.	CORAL INFANTIL DE SETUBAL	1.ª TRANCHE-PROTOCOLO DE COLABORAÇÃO P/ REALIZAÇÃO PROGRAMA ARTÍSTICO DO CORAL INFANTIL SETUBAL E CORO FEMININO TUTTIENCHANTUS - PROPOSTA N.º 60/2018/DCED/DICUL - \ ALÍNEAS O) E U) DO N.º 1 DO ARTIGO 33.º DO ANEXO I DA LEI 75/2013 DE 12 DE SETEMBRO.	040*01	1.686.400,00	500,00	
ALÍNEAS O) E U) DO N.º 1 DO ARTIGO 33.º DO ANEXO I DA LEI 75/2013 DE 12 DE SETEMBRO.	CORAL INFANTIL DE SETUBAL	2.ª TRANCHE - PROTOCOLO DE COLABORAÇÃO P/ REALIZAÇÃO PROGRAMA ARTÍSTICO DO CORAL INFANTIL SETUBAL E CORO FEMININO TUTTIENCHANTUS - PROPOSTA N.º 60/2018/DCED/DICUL - \ ALÍNEAS O) E U) DO N.º 1 DO ARTIGO 33.º DO ANEXO I DA LEI 75/2013	040*01	1.686.400,00	500,00	
ALÍNEAS O) E U) DO N.º 1 DO ARTIGO 33.º DO ANEXO I DA LEI 75/2013 DE 12 DE SETEMBRO.	CORAL INFANTIL DE SETUBAL	3.ª TRANCHE - PROTOCOLO DE COLABORAÇÃO P/ REALIZAÇÃO PROGRAMA ARTÍSTICO DO CORAL INFANTIL SETUBAL E CORO FEMININO TUTTIENCHANTUS - PROPOSTA N.º 60/2018/DCED/DICUL - \ ALÍNEAS O) E U) DO N.º 1 DO ARTIGO 33.º DO ANEXO I DA LEI 75/2013	040*01	1.686.400,00	500,00	
ALÍNEAS O) E U) DO N.º 1 DO ARTIGO 33.º DO ANEXO I DA LEI 75/2013 DE 12 DE SETEMBRO.	CORAL INFANTIL DE SETUBAL	APÓIO FINANCEIRO PARA A DESIGNAÇÃO E REALIZAÇÃO DE CONCERTO NA CAPELA REAL DA IGREJA PROTESTANTE DE BRUXELAS - PROPOSTA N.º 89/2018/DCED/DICUL	040*01	1.686.400,00	2.000,00	
ALÍNEAS O) E U) DO N.º 1 DO ARTIGO 33.º DO ANEXO I DA LEI 75/2013 DE 12 DE SETEMBRO.	CORAL INFANTIL DE SETUBAL	PROTOCOLO DE COLABORAÇÃO PARA APOIAR UM PROGRAMA DE CONCERTOS E OUTRAS INICIATIVAS DE CARACTER MUSICAL PELO GRUPO CORAL INFANTIL DE SETUBAL E CORO FEMININO TUTTIENCHANTUS	040*01	1.686.400,00	500,00	
ALÍNEAS O) E U) DO N.º 1 DO ARTIGO 33.º DO ANEXO I DA LEI 75/2013 DE 12 DE SETEMBRO.	CORAL INFANTIL DE SETUBAL	PROTOCOLO DE COLABORAÇÃO PARA APOIAR UM PROGRAMA DE CONCERTOS E OUTRAS INICIATIVAS DE CARACTER MUSICAL PELO GRUPO CORAL INFANTIL DE SETUBAL E CORO FEMININO TUTTIENCHANTUS - PROPOSTA N.º 25/2019/DCED/DICUL	040*01	1.686.400,00	500,00	

TRANSFERÊNCIAS CORRENTES - DESPESA
SETUBAL

Período : 2019/01/02 - 2019/12/31

Ano : 2019

Página : 22

Disposições Legais	Entidade Beneficiária	Finalidade	Classific. Económica	Transferências Orçadas	Transferências Efectuadas	Observações
ALÍNEAS O) E U) DO N.º 1 DO ARTIGO 33.º DO ANEXO I DA LEI N.º 5/2013 DE 12 DE SETEMBRO.	CORAL LUISA TODI	PROTOCOLO DE COLABORAÇÃO ENTRE O MUNICÍPIO DE SETÚBAL E O CORAL LUISA TODI PARA REALIZAÇÃO DE VÁRIAS ATIVIDADES DE CARÁCTER CULTURAL - PROPOSTA N.º 75/2019/GCRA/DICUL	040*01	1.686.400,00	750,00	
ALÍNEAS O) E U) DO N.º 1 DO ARTIGO 33.º DO ANEXO I DA LEI N.º 5/2013 DE 12 DE SETEMBRO.	CORAL LUISA TODI	PROTOCOLO DE COLABORAÇÃO P/ REALIZAÇÃO PROGRAMA ARTÍSTICO DO CORAL LUISA TODI - PROPOSTA N.º 60/2019/GCED/DICUL - \ ALÍNEAS C) E U) DO N.º 1 DO ARTIGO 33.º DO ANEXO I DA LEI N.º 5/2013, DE 12 DE SETEMBRO.	040*01	1.686.400,00	750,00	
ALÍNEAS O) E U) DO N.º 1 DO ARTIGO 33.º DO ANEXO I DA LEI N.º 5/2013 DE 12 DE SETEMBRO.	CORAL LUISA TODI	PROTOCOLO ENTRE O MUNICÍPIO DE SETÚBAL E O CORAL LUISA TODI PARA A REALIZAÇÃO DO PROJETO "SING OUT CONCERT" - PROPOSTA N.º 115/2019/GCBI/DICUL	040*01	1.686.400,00	4.000,00	
ALÍNEAS O) E U) DO N.º 1 DO ARTIGO 33.º DO ANEXO I DA LEI N.º 5/2013 DE 12 DE SETEMBRO.	CRUZ VERMELHA PORTUGUESA	PROTOCOLO DE COLABORAÇÃO JANEIRO/2019 DA PROPOSTA N.º 02/2014/GVCR E PROPOSTA N.º 1/2018/GVCR - \ ALÍNEAS O) E U) DO ARTIGO 33.º DO ANEXO I DA LEI N.º 5/13 DE 12 DE SETEMBRO.	040*01	1.686.400,00	7.204,00	
ALÍNEAS O) E U) DO N.º 1 DO ARTIGO 33.º DO ANEXO I DA LEI N.º 5/2013 DE 12 DE SETEMBRO.	CRUZ VERMELHA PORTUGUESA	PROTOCOLO DE COLABORAÇÃO REFERENTE A ABRIL/19 E SEGUR, DA PROPOSTA N.º 02/2014/GVCR E PROPOSTA N.º 1/2018/GVCR	040*01	1.686.400,00	7.776,24	
ALÍNEAS O) E U) DO N.º 1 DO ARTIGO 33.º DO ANEXO I DA LEI N.º 5/2013 DE 12 DE SETEMBRO.	CRUZ VERMELHA PORTUGUESA	PROTOCOLO DE COLABORAÇÃO REFERENTE A AGOSTO/19, DA PROPOSTA N.º 02/2014/GVCR E PROPOSTA N.º 1/2018/GVCR	040*01	1.686.400,00	7.261,41	
ALÍNEAS O) E U) DO N.º 1 DO ARTIGO 33.º DO ANEXO I DA LEI N.º 5/2013 DE 12 DE SETEMBRO.	CRUZ VERMELHA PORTUGUESA	PROTOCOLO DE COLABORAÇÃO REFERENTE A DEZEMBRO/19, DA PROPOSTA N.º 02/2014/GVCR E PROPOSTA N.º 1/2018/GVCR	040*01	1.686.400,00	7.261,41	
ALÍNEAS O) E U) DO N.º 1 DO ARTIGO 33.º DO ANEXO I DA LEI N.º 5/2013 DE 12 DE SETEMBRO.	CRUZ VERMELHA PORTUGUESA	PROTOCOLO DE COLABORAÇÃO REFERENTE A FEVEREIRO/19 DA PROPOSTA N.º 02/2014/GVCR E PROPOSTA N.º 1/2018/GVCR - \ ALÍNEAS O) E U) DO ARTIGO 33.º DO ANEXO I DA LEI N.º 5/13 DE 12 DE SETEMBRO.	040*01	1.686.400,00	7.204,00	
ALÍNEAS O) E U) DO N.º 1 DO ARTIGO 33.º DO ANEXO I DA LEI N.º 5/2013 DE 12 DE SETEMBRO.	CRUZ VERMELHA PORTUGUESA	PROTOCOLO DE COLABORAÇÃO REFERENTE A JULHO/19, DA PROPOSTA N.º 02/2014/GVCR E PROPOSTA N.º 1/2018/GVCR	040*01	1.686.400,00	7.261,41	
ALÍNEAS O) E U) DO N.º 1 DO ARTIGO 33.º DO ANEXO I DA LEI N.º 5/2013 DE 12 DE SETEMBRO.	CRUZ VERMELHA PORTUGUESA	PROTOCOLO DE COLABORAÇÃO REFERENTE A JUNHO/19, DA PROPOSTA N.º 02/2014/GVCR E PROPOSTA N.º 1/2018/GVCR	040*01	1.686.400,00	7.261,41	
ALÍNEAS O) E U) DO N.º 1 DO ARTIGO 33.º DO ANEXO I DA LEI N.º 5/2013 DE 12 DE SETEMBRO.	CRUZ VERMELHA PORTUGUESA	PROTOCOLO DE COLABORAÇÃO REFERENTE A MAIO/19, DA PROPOSTA N.º 02/2014/GVCR E PROPOSTA N.º 1/2018/GVCR	040*01	1.686.400,00	7.261,41	
ALÍNEAS O) E U) DO N.º 1 DO ARTIGO 33.º DO ANEXO I DA LEI N.º 5/2013 DE 12 DE SETEMBRO.	CRUZ VERMELHA PORTUGUESA	PROTOCOLO DE COLABORAÇÃO REFERENTE A MARÇO/19 DA PROPOSTA N.º 02/2014/GVCR E PROPOSTA N.º 1/2018/GVCR	040*01	1.686.400,00	7.204,02	
ALÍNEAS O) E U) DO N.º 1 DO ARTIGO 33.º DO ANEXO I DA LEI N.º 5/2013 DE 12 DE SETEMBRO.	CRUZ VERMELHA PORTUGUESA	PROTOCOLO DE COLABORAÇÃO REFERENTE A NOVEMBRO/19, DA PROPOSTA N.º 02/2014/GVCR E PROPOSTA N.º 1/2018/GVCR	040*01	1.686.400,00	7.261,41	

TRANSPARENCIAS CORRENTES - DESPESA
SETUBAL

Período : 2019/01/02 - 2019/12/31

Ano : 2019

Página : 23

Disposições Legais	Entidade Beneficiária	Finalidade	Classific. Económica	Transferências Orçadas	Transferências Efectuadas	Observações
ALÍNEAS O) E U) DO N.º1 DO ARTIGO 33.º DO ANEXO I DA LEI 75/2013 DE 12 DE SETEMBRO.	CRUZ VERMELHA PORTUGUESA	PROTÓCOLO DE COLABORAÇÃO REFERENTE A OUTUBRO/19, DA PROPOSTA N.º 02/2014/GVCR E PROPOSTA N.º 1/2013/GVCR	040701	1.686.400,00	7.261,41	
ALÍNEAS O) E U) DO N.º1 DO ARTIGO 33.º DO ANEXO I DA LEI 75/2013 DE 12 DE SETEMBRO.	CRUZ VERMELHA PORTUGUESA	PROTÓCOLO DE COLABORAÇÃO REFERENTE A SETEMBRO/19, DA PROPOSTA N.º 02/2014/GVCR E PROPOSTA N.º 1/2013/GVCR	040701	1.686.400,00	7.261,41	
ALÍNEAS O) E U) DO N.º1 DO ARTIGO 33.º DO ANEXO I DA LEI 75/2013 DE 12 DE SETEMBRO.	CVA - COLETIVO DE VALORIZAÇÃO ARTÍSTICA, ASSOCIAÇÃO	PRORROGAÇÃO DO PROTOCOLO ENTRE O MUNICÍPIO DE SETÚBAL E O COLETIVO DE VALORIZAÇÃO ARTÍSTICA (CVA), COM OBJETIVO A DIMINUIÇÃO CULTURAL E ARTÍSTICA COM UMA EXPOSIÇÃO COLETIVA DE ARTES PLÁSTICAS DE TEMA LIVRE.	040701	1.686.400,00	500,00	
ALÍNEAS O) E U) DO N.º1 DO ARTIGO 33.º DO ANEXO I DA LEI 75/2013 DE 12 DE SETEMBRO.	CÂMARA MUNICIPAL DE SETÚBAL	PROCESSAMENTO DE VENCIMENTOS REFERENTE AO MÊS DE ABRIL	04080201	103.000,00	4.091,10	
ALÍNEAS O) E U) DO N.º1 DO ARTIGO 33.º DO ANEXO I DA LEI 75/2013 DE 12 DE SETEMBRO.	CÂMARA MUNICIPAL DE SETÚBAL	PROCESSAMENTO DE VENCIMENTOS REFERENTE AO MÊS DE AGOSTO	04080201	103.000,00	4.375,79	
ALÍNEAS O) E U) DO N.º1 DO ARTIGO 33.º DO ANEXO I DA LEI 75/2013 DE 12 DE SETEMBRO.	CÂMARA MUNICIPAL DE SETÚBAL	PROCESSAMENTO DE VENCIMENTOS REFERENTE AO MÊS DE DEZEMBRO	04080201	103.000,00	5.167,25	
ALÍNEAS O) E U) DO N.º1 DO ARTIGO 33.º DO ANEXO I DA LEI 75/2013 DE 12 DE SETEMBRO.	CÂMARA MUNICIPAL DE SETÚBAL	PROCESSAMENTO DE VENCIMENTOS REFERENTE AO MÊS DE FEVEREIRO	04080201	103.000,00	7.230,72	
ALÍNEAS O) E U) DO N.º1 DO ARTIGO 33.º DO ANEXO I DA LEI 75/2013 DE 12 DE SETEMBRO.	CÂMARA MUNICIPAL DE SETÚBAL	PROCESSAMENTO DE VENCIMENTOS REFERENTE AO MÊS DE JANEIRO	04080201	103.000,00	2.492,06	
ALÍNEAS O) E U) DO N.º1 DO ARTIGO 33.º DO ANEXO I DA LEI 75/2013 DE 12 DE SETEMBRO.	CÂMARA MUNICIPAL DE SETÚBAL	PROCESSAMENTO DE VENCIMENTOS REFERENTE AO MÊS DE JULHO	04080201	103.000,00	4.416,22	
ALÍNEAS O) E U) DO N.º1 DO ARTIGO 33.º DO ANEXO I DA LEI 75/2013 DE 12 DE SETEMBRO.	CÂMARA MUNICIPAL DE SETÚBAL	PROCESSAMENTO DE VENCIMENTOS REFERENTE AO MÊS DE JUNHO	04080201	103.000,00	1.635,15	
ALÍNEAS O) E U) DO N.º1 DO ARTIGO 33.º DO ANEXO I DA LEI 75/2013 DE 12 DE SETEMBRO.	CÂMARA MUNICIPAL DE SETÚBAL	PROCESSAMENTO DE VENCIMENTOS REFERENTE AO MÊS DE MAIO	04080201	103.000,00	4.244,19	
ALÍNEAS O) E U) DO N.º1 DO ARTIGO 33.º DO ANEXO I DA LEI 75/2013 DE 12 DE SETEMBRO.	CÂMARA MUNICIPAL DE SETÚBAL	PROCESSAMENTO DE VENCIMENTOS REFERENTE AO MÊS DE MARÇO	04080201	103.000,00	4.678,41	
ALÍNEAS O) E U) DO N.º1 DO ARTIGO 33.º DO ANEXO I DA LEI 75/2013 DE 12 DE SETEMBRO.	CÂMARA MUNICIPAL DE SETÚBAL	PROCESSAMENTO DE VENCIMENTOS REFERENTE AO MÊS DE NOVENO	04080201	103.000,00	5.991,91	
ALÍNEAS O) E U) DO N.º1 DO ARTIGO 33.º DO ANEXO I DA LEI 75/2013 DE 12 DE SETEMBRO.	CÂMARA MUNICIPAL DE SETÚBAL	PROCESSAMENTO DE VENCIMENTOS REFERENTE AO MÊS DE OUTUBRO	04080201	103.000,00	5.291,06	
ALÍNEAS O) E U) DO N.º1 DO ARTIGO 33.º DO ANEXO I DA LEI 75/2013 DE 12 DE SETEMBRO.	DERIVASTATUS - ASSOCIAÇÃO	1.ª TRANCHE - APOIO PELA COORGANIZAÇÃO DA 10.ª EDIÇÃO DA EUROVISION LIVE CONCERT 2019 - PROPOSTA N.º 87/2018/DCED/DICUL - \	040701	1.686.400,00	500,00	
ALÍNEAS O) E U) DO N.º1 DO ARTIGO 33.º DO ANEXO I DA LEI 75/2013 DE 12 DE SETEMBRO.	DERIVASTATUS - ASSOCIAÇÃO	2.ª TRANCHE - APOIO PELA COORGANIZAÇÃO DA 10.ª EDIÇÃO DA EUROVISION LIVE CONCERT 2019 - PROPOSTA N.º 87/2018/DCED/DICUL - \	040701	1.686.400,00	500,00	
ALÍNEAS O) E U) DO N.º1 DO ARTIGO 33.º DO ANEXO I DA LEI 75/2013 DE 12 DE SETEMBRO.	DERIVASTATUS - ASSOCIAÇÃO	APOIO PELA COORGANIZAÇÃO DA 10.ª EDIÇÃO DA EUROVISION LIVE CONCERT 2019 - PROPOSTA N.º 87/2018/DCED/DICUL	040701	1.686.400,00	500,00	
ALÍNEAS O) E U) DO N.º1 DO ARTIGO 33.º DO ANEXO I DA LEI 75/2013 DE 12 DE SETEMBRO.	ENA - AGÊNCIA DE ENERGIA E AMBIENTE DA ARABÍDIA	ATIVIDADE RELATIVA A DEZEMBRO 2019, NO ÂMBITO DA EFICIÊNCIA ENERGÉTICO-AMBIENTAL - PROPOSTA N.º 12/2011/DAE/DIQA	040701	1.686.400,00	4.166,66	

TRANSFERÊNCIAS CORRENTES - DESPESA
SERVIAL

Período : 2019/01/02 - 2019/12/31

Enc : 2019

Página : 24

Disposições Legais	Entidade Beneficiária	Finalidade	Classific. Económica	Transferências Orçadas	Transferências Efectuadas	Observações
ALÍNEAS O) E U) DO N.º 1 DO ARTIGO 33.º DO ANEXO I DA LEI 75/2013 DE 12 DE SETEMBRO.	EMA - AGÊNCIA DE ENERGIA E AMBIENTE DA ARRÁBIDA	ATIVIDADE RELATIVA A NOVEMBRO 2019, NO ÂMBITO DA EFICIÊNCIA ENERGÉTICO-AMBIENTAL - PROPOSTA N.º 12/2011/DAE/DISQA	040*01	1.686.400,00	4.166,66	}
ALÍNEAS O) E U) DO N.º 1 DO ARTIGO 33.º DO ANEXO I DA LEI 75/2013 DE 12 DE SETEMBRO.	EMA - AGÊNCIA DE ENERGIA E AMBIENTE DA ARRÁBIDA	ATIVIDADE RELATIVA A OUTUBRO 2019, NO ÂMBITO DA EFICIÊNCIA ENERGÉTICO-AMBIENTAL - PROPOSTA N.º 12/2011/DAE/DISQA	040*01	1.686.400,00	4.166,66	
ALÍNEAS O) E U) DO N.º 1 DO ARTIGO 33.º DO ANEXO I DA LEI 75/2013 DE 12 DE SETEMBRO.	EMA - AGÊNCIA DE ENERGIA E AMBIENTE DA ARRÁBIDA	ATIVIDADE RELATIVA A SETEMBRO 2019, NO ÂMBITO DA EFICIÊNCIA ENERGÉTICO-AMBIENTAL - PROPOSTA N.º 12/2011/DAE/DISQA	040*01	1.686.400,00	4.166,66	
ALÍNEAS O) E U) DO N.º 1 DO ARTIGO 33.º DO ANEXO I DA LEI 75/2013 DE 12 DE SETEMBRO.	EMA - AGÊNCIA DE ENERGIA E AMBIENTE DA ARRÁBIDA	ATIVIDADES RELATIVA A AGOSTO 2019, NO ÂMBITO DA EFICIÊNCIA ENERGÉTICO-AMBIENTAL - PROPOSTA N.º 12/2011/DAE/DISQA	040*01	1.686.400,00	4.166,66	
ALÍNEAS O) E U) DO N.º 1 DO ARTIGO 33.º DO ANEXO I DA LEI 75/2013 DE 12 DE SETEMBRO.	EMA - AGÊNCIA DE ENERGIA E AMBIENTE DA ARRÁBIDA	ATIVIDADES RELATIVA A JUNHO 2019, NO ÂMBITO DA EFICIÊNCIA ENERGÉTICO-AMBIENTAL - PROPOSTA N.º 12/2011/DAE/DISQA	040*01	1.686.400,00	4.166,66	
ALÍNEAS O) E U) DO N.º 1 DO ARTIGO 33.º DO ANEXO I DA LEI 75/2013 DE 12 DE SETEMBRO.	EMA - AGÊNCIA DE ENERGIA E AMBIENTE DA ARRÁBIDA	PROTOCOLO DE COLABORAÇÃO NO DESENVOLVIMENTO DE ATIVIDADES RELATIVA A ABRIL E MAIO 2019, NO ÂMBITO DA EFICIÊNCIA ENERGÉTICO-AMBIENTAL - PROPOSTA N.º 12/2011/DAE/DISQA	040*01	1.686.400,00	9.333,32	
ALÍNEAS O) E U) DO N.º 1 DO ARTIGO 33.º DO ANEXO I DA LEI 75/2013 DE 12 DE SETEMBRO.	EMA - AGÊNCIA DE ENERGIA E AMBIENTE DA ARRÁBIDA	PROTOCOLO DE COLABORAÇÃO NO DESENVOLVIMENTO DE ATIVIDADES RELATIVA A FEVEREIRO E MARÇO 2019, NO ÂMBITO DA EFICIÊNCIA ENERGÉTICO-AMBIENTAL - PROPOSTA N.º 12/2011/DAE/DISQA	040*01	1.686.400,00	9.333,32	
ALÍNEAS O) E U) DO N.º 1 DO ARTIGO 33.º DO ANEXO I DA LEI 75/2013 DE 12 DE SETEMBRO.	EMA - AGÊNCIA DE ENERGIA E AMBIENTE DA ARRÁBIDA	PROTOCOLO DE COLABORAÇÃO NO DESENVOLVIMENTO DE ATIVIDADES RELATIVA A JULHO/19, NO ÂMBITO DA EFICIÊNCIA ENERGÉTICO-AMBIENTAL - PROPOSTA N.º 12/2011/DAE/DISQA - \	040*01	1.686.400,00	4.166,66	
ALÍNEAS O) E U) DO N.º 1 DO ARTIGO 33.º ANEXO I DA LEI 75/2013 DE 12 DE SETEMBRO.	EMA - AGÊNCIA DE ENERGIA E AMBIENTE DA ARRÁBIDA	ALÍNEAS O) E U) DO N.º 1 DO ARTIGO 33.º ANEXO I DA LEI 75/2013 DE 12 DE SETEMBRO.	040*01	1.686.400,00	4.166,66	
ALÍNEAS O) E U) DO N.º 1 DO ARTIGO 33.º DO ANEXO I DA LEI 75/2013 DE 12 DE SETEMBRO.	EMA - AGÊNCIA DE ENERGIA E AMBIENTE DA ARRÁBIDA	PROTOCOLO DE COLABORAÇÃO NO DESENVOLVIMENTO DE ATIVIDADES RELATIVA AO MÊS JANEIRO/2019, NO ÂMBITO DA EFICIÊNCIA ENERGÉTICO-AMBIENTAL - PROPOSTA N.º 12/2011/DAE/DISQA - \	040*01	1.686.400,00	4.166,66	
ALÍNEAS O) E U) DO N.º 1 DO ARTIGO 33.º DO ANEXO I DA LEI 75/2013 DE 12 DE SETEMBRO.	EMA - AGÊNCIA DE ENERGIA E AMBIENTE DA ARRÁBIDA	ALÍNEAS O) E U) DO N.º 1 DO ARTIGO 33.º ANEXO I DA LEI 75/2013 DE 12 DE SETEMBRO.	040*01	1.686.400,00	16.666,64	
ALÍNEAS O) E U) DO N.º 1 DO ARTIGO 33.º DO ANEXO I DA LEI 75/2013 DE 12 DE SETEMBRO.	ESCALA DE FUTEBOL FEMININO DE SETÚBAL	APOIO FINANCEIRO AOS PLANOS DE DESENVOLVIMENTO DESPORTIVO PARA O ANO DE 2019 - PROPOSTA N.º 89/2019/DCM/DICES	040*01	1.686.400,00	800,00	
ALÍNEAS O) E U) DO N.º 1 DO ARTIGO 33.º DO ANEXO I DA LEI 75/2013 DE 12 DE SETEMBRO.	FABRICA DA IGREJA PAROQUIAL DA FREG. DE N. SRA. DA ANUNCIADA DE SETÚBAL	APOIO FINANCEIRO À REALIZAÇÃO DAS FESTAS EM HONRA DO SENHOR JESUS DO BOMFIM - PROPOSTA N.º 80/2019/DCM/DICUL	040*01	1.686.400,00	225,00	

TRANSFERÊNCIAS CORRENTES - DESPESA
SETUBAL

Período : 2019/01/01 - 2019/12/31

Ano : 2019
Página : 23

Disposições Legais	Entidade Beneficiária	Finalidade	Classific. Económica	Transferências Criadas	Transferências Efetuadas	Observações
ALÍNEAS O) E U) DO N.º 1 DO ARTIGO 33.º DO ANEXO I DA LEI 75/2013 DE 12 DE SETEMBRO.	FERRICA DA PARÓQUIA DE SÃO SEBASTIÃO	APÓIO FINANCEIRO À REALIZAÇÃO DA FESTA DA NOSSA SENHORA DO ROSÁRIO DE TROIA - PROPOSTA N.º III/2019/DCDJ/DICUL	040*01	1.686.400,00	1.500,00	S
ALÍNEAS O) E U) DO N.º 1 DO ARTIGO 33.º DO ANEXO I DA LEI 75/2013 DE 12 DE SETEMBRO.	FEDERAÇÃO PORTUGUESA DE CICLISMO	2.º TRANCHE - ANO II (2018) - CONTRATO PROGRAMA PARA A ORGANIZAÇÃO DA PROVA CLÁSSICA DA ARRÁBITA EM CICLISMO 2017-2019 - PROPOSTA N.º 42/2017/CCED/DICES - \	040*01	1.686.400,00	2.000,00	
ALÍNEAS O) E U) DO N.º 1 DO ARTIGO 33.º DO ANEXO I DA LEI 75/2013 DE 12 DE SETEMBRO.	FEDERAÇÃO PORTUGUESA DE CICLISMO	ANO II (2018) - CONTRATO PROGRAMA PARA A ORGANIZAÇÃO DA PROVA CLÁSSICA DA ARRÁBITA EM CICLISMO 2017-2019 - PROPOSTA N.º 42/2017/CCED/DICES	040*01	1.686.400,00	6.000,00	
ALÍNEAS O) E U) DO N.º 1 DO ARTIGO 33.º DO ANEXO I DA LEI 75/2013 DE 12 DE SETEMBRO.	FEDERAÇÃO PORTUGUESA DE CICLISMO	CONTRATO PROGRAMA PARA A ORGANIZAÇÃO DA PROVA CLÁSSICA DA ARRÁBITA EM CICLISMO 2017-2019 - ANO III (2019) - PROPOSTA N.º 42/2017/CCED/DICES	040*01	1.686.400,00	10.000,00	
ALÍNEAS O) E U) DO N.º 1 DO ARTIGO 33.º DO ANEXO I DA LEI 75/2013 DE 12 DE SETEMBRO.	FEDERAÇÃO PORTUGUESA DE CICLISMO	FAC. TRANSITADA-VALOR INICIAL: 10.000,00 - ANO II (2018) - CONTRATO PROGRAMA PARA A ORGANIZAÇÃO DA PROVA CLÁSSICA DA ARRÁBITA EM CICLISMO 2017-2019 - PROPOSTA N.º 42/2017/CCED/DICES - \	040*01	1.686.400,00	2.000,00	
ALÍNEAS O) E U) DO N.º 1 DO ARTIGO 33.º DO ANEXO I DA LEI 75/2013 DE 12 DE SETEMBRO.	FEDERAÇÃO PORTUGUESA DE DANÇAS	APÓIO FINANCEIRO PARA ORGANIZAÇÃO DOS EVENTOS "OPEN NACIONAL 25 ABRIL" E "OPEN NACIONAL CIDADE DE SETÚBAL"	040*01	1.686.400,00	400,00	
ALÍNEAS O) E U) DO N.º 1 DO ARTIGO 33.º DO ANEXO I DA LEI 75/2013 DE 12 DE SETEMBRO.	FORÇA 15 - ACADEMIA DE RUGBY CLUB DE SETUBAL	APÓIO FINANCEIRO AOS PLANOS DE DESENVOLVIMENTO DESPORTIVO PARA O ANO DE 2019 - PROPOSTA N.º 69/2019/DCDJ/DICES	040*01	1.686.400,00	500,00	
ALÍNEAS O) E U) DO N.º 1 DO ARTIGO 33.º DO ANEXO I DA LEI 75/2013 DE 12 DE SETEMBRO.	FPN - FEDERAÇÃO PORTUGUESA DE NATAÇÃO	1.º TRANCHE - APÓIO FINANCEIRO PARA A REALIZAÇÃO DA "FINA ROSA - MARATHON SWIM WORLD SERIES 2018" E "FINA ROSA - MARATHON SWIM WORLD SERIES - OPEN CHALLENGE 2019"	040*01	1.686.400,00	2.000,00	
ALÍNEAS O) E U) DO N.º 1 DO ARTIGO 33.º DO ANEXO I DA LEI 75/2013 DE 12 DE SETEMBRO.	FPN - FEDERAÇÃO PORTUGUESA DE NATAÇÃO	1.º TRANCHE - APÓIO FINANCEIRO PARA A REALIZAÇÃO DA "FINA ROSA - MARATHON SWIM WORLD SERIES 2018" E "FINA ROSA - OPEN CHALLENGE 2019" - PROPOSTA N.º 46/2018/CCED/DICES - \	040*01	1.686.400,00	5.000,00	
ALÍNEAS O) E U) DO N.º 1 DO ARTIGO 33.º DO ANEXO I DA LEI 75/2013 DE 12 DE SETEMBRO.	FPN - FEDERAÇÃO PORTUGUESA DE NATAÇÃO	2.º TRANCHE - APÓIO FINANCEIRO PARA A REALIZAÇÃO DA "FINA ROSA - MARATHON SWIM WORLD SERIES 2018" E "FINA ROSA - OPEN CHALLENGE 2019" - PROPOSTA N.º 46/2018/CCED/DICES - \	040*01	1.686.400,00	5.000,00	

TRANSFERÊNCIAS CORRENTES - DESPESA
SETUBAL

Período : 2019/01/01 - 2019/12/31

Ano : 2019
Página : 26

Disposições Legais	Entidade Beneficiária	Finalidade	Classific. Económica	Transferências Orçadas	Transferências Efectuadas	Observações
ALÍNEAS O) E U) DO N.º 1 DO ARTIGO 33.º DO ANEXO I DA LEI 75/2013 DE 12 DE SETEMBRO.	FPN - FEDERAÇÃO PORTUGUESA DE NATAÇÃO	ARCIO FINANCEIRO PARA A REALIZAÇÃO DA "FINA ROSA - MARATHON SWIM WORLD SERIES 2019" E "FINA ROSA - MARATHON SWIM WORLD SERIES - OPEN CHALLENGE 2019"	040*01	1.686.400,00	28.000,00	5
ALÍNEAS O) E U) DO N.º 1 DO ARTIGO 33.º DO ANEXO I DA LEI 75/2013 DE 12 DE SETEMBRO.	FPN - FEDERAÇÃO PORTUGUESA DE NATAÇÃO	ARCIO FINANCEIRO PARA A REALIZAÇÃO DA "FINA ROSA - MARATHON SWIM WORLD SERIES 2018" E "FINA ROSA - OPEN CHALLENGE 2018" - PROPOSTA N.º 6/2019/DCED/DIDES	040*01	1.686.400,00	20.000,00	
ALÍNEAS O) E U) DO N.º 1 DO ARTIGO 33.º DO ANEXO I DA LEI 75/2013 DE 12 DE SETEMBRO.	FREGUESIA DE AZEITÃO (S. LOURENÇO E S. SIMÃO)	ARCIO FINANCEIRO NO ÂMBITO DAS COMEMORAÇÕES DO DIA INTERNACIONAL DAS PESSOAS IDOSAS 2018 - PROPOSTA N.º 183/2018/DCED/DISCC	0405010209	7.500,00	680,00	
ALÍNEAS O) E U) DO N.º 1 DO ARTIGO 33.º DO ANEXO I DA LEI 75/2013 DE 12 DE SETEMBRO.	FREGUESIA DE AZEITÃO (S. LOURENÇO E S. SIMÃO)	ARCIO FINANCEIRO NO ÂMBITO DAS COMEMORAÇÕES DO DIA INTERNACIONAL DAS PESSOAS IDOSAS 2017 - PROPOSTA N.º 129/DCD/DISCC/2019	0405010209	7.500,00	680,00	
ALÍNEAS O) E U) DO N.º 1 DO ARTIGO 33.º DO ANEXO I DA LEI 75/2013 DE 12 DE SETEMBRO.	FREGUESIA DE AZEITÃO (S. LOURENÇO E S. SIMÃO)	ARCIO FINANCEIRO PARA FAZER FACE A DESPESAS RELACIONADAS COM ATIVIDADES DO CARNAVAL 2019 - JUNTAS DE FREGUESIA DO CONCELHO - PROPOSTA N.º 74/2019/DCD/DICUL	040*01	1.686.400,00	560,00	
ALÍNEAS O) E U) DO N.º 1 DO ARTIGO 33.º DO ANEXO I DA LEI 75/2013 DE 12 DE SETEMBRO.	GATEM - COOPERATIVA CULTURAL, CRL	PROTOCOLO DE COLABORAÇÃO PARA A ORGANIZAÇÃO DA BIENAL DE TEMPO E ARTES PERFORMATIVAS PARA TODA A FAMÍLIA - PROPOSTA N.º 14/2019/DCD/DICUL	040*01	1.686.400,00	6.000,00	
ALÍNEAS O) E U) DO N.º 1 DO ARTIGO 33.º DO ANEXO I DA LEI 75/2013 DE 12 DE SETEMBRO.	GATEM - COOPERATIVA CULTURAL, CRL	PROTOCOLO DE COLABORAÇÃO PARA DESPESAS INERENTES ÀS ATIVIDADES CULTURAIS DE CARÁCTER REGULAR, DESIGNadamente PRODUÇÃO DE ESPETÁCULOS DE TEATRO E AÇÕES DESENVOLVIDAS NA COMUNIDADE EDUCATIVA - PROPOSTA N.º 9/DCD/DICUL	040*01	1.686.400,00	5.010,00	
ALÍNEAS O) E U) DO N.º 1 DO ARTIGO 33.º DO ANEXO I DA LEI 75/2013 DE 12 DE SETEMBRO.	GATEM - COOPERATIVA CULTURAL, CRL	PROTOCOLO DE COLABORAÇÃO PARA DESPESAS INERENTES ÀS ATIVIDADES CULTURAIS DE CARÁCTER REGULAR, DESIGNadamente PRODUÇÃO DE ESPETÁCULOS DE TEATRO E AÇÕES DESENVOLVIDAS NA COMUNIDADE EDUCATIVA - PROPOSTA N.º 9/DCD/DICUL - \ ALÍNEAS O) E U) DO N.º 1 DO ARTIGO 33	040*01	1.686.400,00	935,00	
ALÍNEAS O) E U) DO N.º 1 DO ARTIGO 33.º DO ANEXO I DA LEI 75/2013 DE 12 DE SETEMBRO.	GATEM - COOPERATIVA CULTURAL, CRL	PROTOCOLO DE COLABORAÇÃO PARA DESPESAS INERENTES ÀS ATIVIDADES CULTURAIS DE CARÁCTER REGULAR, DESIGNadamente PRODUÇÃO DE ESPETÁCULOS DE TEATRO E AÇÕES DESENVOLVIDAS NA COMUNIDADE EDUCATIVA - PROPOSTA N.º 9/DCD/DICUL	040*01	1.686.400,00	935,00	
ALÍNEAS O) E U) DO N.º 1 DO ARTIGO 33.º DO ANEXO I DA LEI 75/2013 DE 12 DE SETEMBRO.	GATEM - COOPERATIVA CULTURAL, CRL	PROTOCOLO DE COLABORAÇÃO PARA DESPESAS INERENTES ÀS ATIVIDADES CULTURAIS DE CARÁCTER REGULAR, DESIGNadamente PRODUÇÃO DE ESPETÁCULOS DE TEATRO E AÇÕES DESENVOLVIDAS NA COMUNIDADE EDUCATIVA - PROPOSTA N.º 9/DCD/DICUL	040*01	1.686.400,00	2.485,00	

ATA DA SESSÃO DE 26/06/2020

TRANSFERÊNCIAS CORRENTES - DESPESA
SETURAL

115 204

Período : 2019/01/02 - 2019/12/31

Ano : 2019

Página : 27

Disposições Legais	Entidade Beneficiária	Finalidade	Classific. Econômica	Transferências Opostas	Transferências Efectuadas	Observações
ALÍNEAS O) E U) DO Nº1 DO ARTIGO 33º DO ANEXO I DA LEI Nº 5/2013 DE 12 DE SETEMBRO.	GHTEM - COOPERATIVA CULTURAL, CRL	PROTÓCOLO DE COLABORAÇÃO PARA DESPESAS INERENTES ÀS ATIVIDADES CULTURAIS DE CARÁTER REGULAR, DESIGNadamente PRODUÇÃO DE ESPETÁCULOS DE TEATRO E AÇÕES DESENVOLVIDAS NA COMUNIDADE EDUCATIVA RELATIVO AO MÊS DE JANEIRO- PROPOSTA Nº 9/DCOJ/DICUL -	040*01	1.686.400,00	325,00	
ALÍNEAS O) E U) DO Nº1 DO ARTIGO 33º DO ANEXO I DA LEI Nº 5/2013 DE 12 DE SETEMBRO.	GRIST ASSOCIAÇÃO CULTURAL	PROTÓCOLO DE COLAB.REF A ABRIL/19-AP. FINANC. AO DESENV. DA FORMAÇÃO TÉCNICA-ARTÍSTICA DE HORADORES E P/ AP. AO PROCESSO GESTÃO PELOS PRÓPRIOS HORADORES, NO ÂMBITO IMPLEMENTAÇÃO DA VALÊNCIA DE ESTÚDIO DE SUA "NOSSO BAIRRO NOSSA CIDADE". PROP. Nº15/SUGAB	040*01	1.686.400,00	1.400,00	
ALÍNEAS O) E U) DO Nº1 DO ARTIGO 33º DO ANEXO I DA LEI Nº 5/2013 DE 12 DE SETEMBRO.	GRIST ASSOCIAÇÃO CULTURAL	PROTÓCOLO DE COLAB.REF A AGOSTO/19-AP. FINANC. AO DESENV. DA FORMAÇÃO TÉCNICA-ARTÍSTICA DE HORADORES E P/ AP. AO PROCESSO GESTÃO PELOS PRÓPRIOS HORADORES, NO ÂMBITO IMPLEMENTAÇÃO DA VALÊNCIA DE ESTÚDIO DE SUA "NOSSO BAIRRO NOSSA CIDADE". PROP. Nº15/SUGAB	040*01	1.686.400,00	1.400,00	
ALÍNEAS O) E U) DO Nº1 DO ARTIGO 33º DO ANEXO I DA LEI Nº 5/2013 DE 12 DE SETEMBRO.	GRIST ASSOCIAÇÃO CULTURAL	PROTÓCOLO DE COLAB.REF A DEZEMBRO/19-AP. FINANC. AO DESENV. DA FORMAÇÃO TÉCNICA-ARTÍSTICA DE HORADORES E P/ AP. AO PROCESSO GESTÃO PELOS PRÓPRIOS HORADORES, NO ÂMBITO IMPLM. DA VALÊNCIA DE ESTÚDIO DE SUA "NOSSO BAIRRO NOSSA CIDADE". PROP. Nº15/SUGAB	040*01	1.686.400,00	1.000,00	
ALÍNEAS O) E U) DO Nº1 DO ARTIGO 33º DO ANEXO I DA LEI Nº 5/2013 DE 12 DE SETEMBRO.	GRIST ASSOCIAÇÃO CULTURAL	PROTÓCOLO DE COLAB.REF A FEVER/19-AP. FINANC. AO DESENV. DA FORMAÇÃO TÉCNICA-ARTÍSTICA DE HORADORES E P/ AP. AO PROCESSO GESTÃO PELOS PRÓPRIOS HORADORES, NO ÂMBITO IMPLEMENTAÇÃO DA VALÊNCIA DE ESTÚDIO DE SUA "NOSSO BAIRRO NOSSA CIDADE". PROP. Nº15/SUGAB	040*01	1.686.400,00	1.400,00	
ALÍNEAS O) E U) DO Nº1 DO ARTIGO 33º DO ANEXO I DA LEI Nº 5/2013 DE 12 DE SETEMBRO.	GRIST ASSOCIAÇÃO CULTURAL	PROTÓCOLO DE COLAB.REF A JUNHO/19-AP. FINANC. AO DESENV. DA FORMAÇÃO TÉCNICA-ARTÍSTICA DE HORADORES E P/ AP. AO PROCESSO GESTÃO PELOS PRÓPRIOS HORADORES, NO ÂMBITO IMPLEMENTAÇÃO DA VALÊNCIA DE ESTÚDIO DE SUA "NOSSO BAIRRO NOSSA CIDADE". PROP. Nº15/SUGAB	040*01	1.686.400,00	2.800,00	
ALÍNEAS O) E U) DO Nº1 DO ARTIGO 33º DO ANEXO I DA LEI Nº 5/2013 DE 12 DE SETEMBRO.	GRIST ASSOCIAÇÃO CULTURAL	PROTÓCOLO DE COLAB.REF A MARÇO/19-AP. FINANC. AO DESENV. DA FORMAÇÃO TÉCNICA-ARTÍSTICA DE HORADORES E P/ AP. AO PROCESSO GESTÃO PELOS PRÓPRIOS HORADORES, NO ÂMBITO IMPLEMENTAÇÃO DA VALÊNCIA DE ESTÚDIO DE SUA "NOSSO BAIRRO NOSSA CIDADE". PROP. Nº15/SUGAB	040*01	1.686.400,00	1.400,00	

TRANSFERÊNCIAS CORRENTES - DESPESA
SETRUBAL

Período : 2019/01/02 - 2019/12/31

Ano : 2019
Página : 28

Disposições Legais	Entidade Beneficiária	Finalidade	Classific. Econômica	Transferências Orçadas	Transferências Efectuadas	Observações
ALÍNEAS O) E U) DO Nº1 DO ARTIGO 33º DO ANEXO I DA LEI Nº5/2013 DE 12 DE SETEMBRO.	GRUPO ASSOCIAÇÃO CULTURAL	PROTÓCOLO DE COLAB. REF A OUTUBRO E NOVEMBRO/19-AP. FINANC. AO DESENV. DA FORMAÇÃO TÉCNICA-ARTÍSTICA DE MORADORES E P/ AP. AO PROCESSO GESTÃO PELOS PRÓPRIOS MORADORES, NO ÂMBITO IMPLM. DA VALÊNCIA DE ESTÚDIO DE SEM "NOSSO BAIRRO NOSSA CIDADE". PROP. Nº15	040*01	1.686.400,00	2.000,00	
ALÍNEAS O) E U) DO Nº1 DO ARTIGO 33º DO ANEXO I DA LEI Nº5/2013 DE 12 DE SETEMBRO.	GRUPO ASSOCIAÇÃO CULTURAL	PROTÓCOLO DE COLAB. REF A SETEMBRO/19-AP. FINANC. AO DESENV. DA FORMAÇÃO TÉCNICA-ARTÍSTICA DE MORADORES E P/ AP. AO PROCESSO GESTÃO PELOS PRÓPRIOS MORADORES, NO ÂMBITO IMPLM. DA VALÊNCIA DE ESTÚDIO DE SEM "NOSSO BAIRRO NOSSA CIDADE". PROP. Nº15/SAB	040*01	1.686.400,00	1.400,00	
ALÍNEAS O) E U) DO Nº1 DO ARTIGO 33º DO ANEXO I DA LEI Nº5/2013 DE 12 DE SETEMBRO.	GRUPO ASSOCIAÇÃO CULTURAL	PROTÓCOLO DE COLABORAÇÃO REFERENTE A JAN/19 -APCJO FINANCEIRO AO DESENV. DA FORMAÇÃO TÉCNICA-ARTÍSTICA DE MORADORES E P/ APCJO AO PROCESSO GESTÃO PELOS PRÓPRIOS MORADORES, NO ÂMBITO IMPLEMENTAÇÃO DA VALÊNCIA DE ESTÚDIO DE SEM "NOSSO BAIRRO NOSSA CIDADE".	040*01	1.686.400,00	1.400,00	
ALÍNEAS O) E U) DO Nº1 DO ARTIGO 33º DO ANEXO I DA LEI Nº5/2013 DE 12 DE SETEMBRO.	GRUPO ASSOCIAÇÃO CULTURAL	ÂMBITO IMPLEMENTAÇÃO DA VALÊNCIA DE ESTÚDIO DE SEM "NOSSO BAIRRO NOSSA CIDADE". PROPOSTA Nº15/SAB	040*01	1.686.400,00	1.400,00	
ALÍNEAS O) E U) DO Nº1 DO ARTIGO 33º DO ANEXO I DA LEI Nº5/2013 DE 12 DE SETEMBRO.	GRUPO CORAL DA ESCOLA SECUNDÁRIA DE BOCAJE	PROTÓCOLO DE COLABORAÇÃO P/ REALIZAÇÃO PROGRAMA ARTÍSTICO DO GRUPO CORAL DA ESC. SECUNDÁRIA BOCAJE - PROPOSTA Nº 60/2018/DCD/DICUL - (ALÍNEAS O) E U) DO Nº1 DO ARTIGO 33º DO ANEXO I DA LEI Nº5/2013, DE 12 DE SETEMBRO	040*01	1.686.400,00	750,00	
ALÍNEAS O) E U) DO Nº1 DO ARTIGO 33º DO ANEXO I DA LEI Nº5/2013 DE 12 DE SETEMBRO.	GRUPO CORAL DA ESCOLA SECUNDÁRIA DE BOCAJE	PROTÓCOLO DE COLABORAÇÃO PARA AMPLIAR ATIVIDADES DECORRENTES DO PROGRAMA ATUAL - PROPOSTA Nº 25/2019/DCD/DICUL	040*01	1.686.400,00	750,00	
ALÍNEAS O) E U) DO Nº1 DO ARTIGO 33º DO ANEXO I DA LEI Nº5/2013 DE 12 DE SETEMBRO.	GRUPO DE DANÇAS E CANTARES REGIONAIS DO FARALHÃO	APCJO AO 33º FESTIVAL NACIONAL DE FOLCLORE DO GRUPO DE DANÇAS E CANTARES REGIONAIS DO FARALHÃO - PROPOSTA Nº 55/2019/DCD/DICUL	040*01	1.686.400,00	600,00	
ALÍNEAS O) E U) DO Nº1 DO ARTIGO 33º DO ANEXO I DA LEI Nº5/2013 DE 12 DE SETEMBRO.	GRUPO DESPORTIVO E RECREATIVO " O SINDICATO ".	APCJO FINANCEIRO AOS PLANOS DE DESENVOLVIMENTO DESPORTIVO PARA O ANO DE 2019 - PROPOSTA Nº 50/2019/DCD/DIDES - (ALÍNEAS O) E U) DO Nº1 DO ARTIGO 33º DO ANEXO I DA LEI Nº5/2013, DE 12 DE SETEMBRO.	040*01	1.686.400,00	300,00	
ALÍNEAS O) E U) DO Nº1 DO ARTIGO 33º DO ANEXO I DA LEI Nº5/2013 DE 12 DE SETEMBRO.	GRUPO DESPORTIVO E RECREATIVO " O SINDICATO ".	APCJO FINANCEIRO AOS PLANOS DE DESENVOLVIMENTO DESPORTIVO PARA O ANO DE 2019 - PROPOSTA Nº 09/2019/DCD/DIDES	040*01	1.686.400,00	362,00	
ALÍNEAS O) E U) DO Nº1 DO ARTIGO 33º DO ANEXO I DA LEI Nº5/2013 DE 12 DE SETEMBRO.	GRUPO DESPORTIVO E RECREATIVO 1º DE MATO	APCJO FINANCEIRO AOS PLANOS DE DESENVOLVIMENTO DESPORTIVO PARA O ANO DE 2019 - PROPOSTA Nº 09/2019/DCD/DIDES	040*01	1.686.400,00	700,00	
ALÍNEAS O) E U) DO Nº1 DO ARTIGO 33º DO ANEXO I DA LEI Nº5/2013 DE 12 DE SETEMBRO.	GRUPO DESPORTIVO 0 INDEPENDENTE	APCJO FINANCEIRO AOS PLANOS DE DESENVOLVIMENTO DESPORTIVO PARA O ANO DE 2019 - PROPOSTA Nº 09/2019/DCD/DIDES	040*01	1.686.400,00	700,00	

TRANSFERÊNCIAS CORRENTES - DESPESA
SETUBAL

Período : 2019/01/02 - 2019/12/31

Ano : 2019
Página : 29

Disposições legais	Entidade Beneficiária	Finalidade	Classific. Económica	Transferências Orçadas	Transferências Efectuadas	Observações
ALÍNEAS O) E U) DO N.º 1 DO ARTIGO 33.º DO ANEXO I DA LEI N.º 5/2013 DE 12 DE SETEMBRO.	GRUPO DESPORTIVO O INDEPENDENTE	ARCIO FINANCEIRO PARA SAZER FACE AS DESPESAS INERENTES AO ALUGUER DE UM CANTÃO P/ O TRANSPORTE DOS MECES NA MARCHA POPULAR COM PRESEÇA EM COBA - PROPOSTA N.º 78/2018/DICUL	040*01	1.686.400,00	300,00	
ALÍNEAS O) E U) DO N.º 1 DO ARTIGO 33.º DO ANEXO I DA LEI N.º 5/2013 DE 12 DE SETEMBRO.	GRUPO DESPORTIVO O INDEPENDENTE	ARCIO FINANCEIRO PARA O CONCURSO DAS MARCHAS POPULARES 2019 - PROPOSTA N.º 45/2019/DCCD/DICUL	040*01	1.686.400,00	7.600,00	
ALÍNEAS O) E U) DO N.º 1 DO ARTIGO 33.º DO ANEXO I DA LEI N.º 5/2013 DE 12 DE SETEMBRO.	GRUPO DESPORTIVO O INDEPENDENTE	ARCIO FINANCEIRO PARA O CONCURSO DAS MARCHAS POPULARES MAIO 2019	040*01	1.686.400,00	4.900,00	
ALÍNEAS O) E U) DO N.º 1 DO ARTIGO 33.º DO ANEXO I DA LEI N.º 5/2013 DE 12 DE SETEMBRO.	GRUPO DESPORTIVO O INDEPENDENTE	ARCIO FINANCEIRO PARA O XIV ENCONTRO DE CORAIS ALENTEJANOS - ALENTEJO HERANÇA SETUBAL - PROPOSTA N.º 62/2019/DCCD/DICUL	040*01	1.686.400,00	1.000,00	
ALÍNEAS O) E U) DO N.º 1 DO ARTIGO 33.º DO ANEXO I DA LEI N.º 5/2013 DE 12 DE SETEMBRO.	GRUPO DESPORTIVO O INDEPENDENTE	PROTOCOLO DE COLABORAÇÃO ENTRE O MUNICIPIO DE SETUBAL E O GRUPO CORAL ALENTEJANO "OS HIGGS DO INDEPENDENTE" PARA APOIAR AS ATIVIDADES DECORRENTES DO PROGRAMA ANUAL - PROPOSTA N.º 23/2019/DCCD/DICUL	040*01	1.686.400,00	750,00	
ALÍNEAS O) E U) DO N.º 1 DO ARTIGO 33.º DO ANEXO I DA LEI N.º 5/2013 DE 12 DE SETEMBRO.	GRUPO DESPORTIVO O INDEPENDENTE	PROTOCOLO DE COLABORAÇÃO P/ REALIZAÇÃO PROGRAMA ARTÍSTICO DO GRUPO CORAL ALENTEJANO "OS HIGGS DO INDEPENDENTE" - PROPOSTA N.º 60/2018/DCCD/DICUL - \ ALÍNEAS O) E U) DO N.º 1 DO ARTIGO 33.º DO ANEXO I DA LEI N.º 5/2013, DE 12 DE SETEMBRO.	040*01	1.686.400,00	750,00	
ALÍNEAS O) E U) DO N.º 1 DO ARTIGO 33.º DO ANEXO I DA LEI N.º 5/2013 DE 12 DE SETEMBRO.	GRUPO DESPORTIVO OS MARBELOS	ARCIO FINANCEIRO AOS PLANOS DE DESENVOLVIMENTO DESPORTIVO PARA O ANO DE 2019 - PROPOSTA N.º 83/2019/DCCD/DIPEB	040*01	1.686.400,00	850,00	
ALÍNEAS O) E U) DO N.º 1 DO ARTIGO 33.º DO ANEXO I DA LEI N.º 5/2013 DE 12 DE SETEMBRO.	GRUPO DESPORTIVO SETUBALENSE "OS 11"	ARCIO FINANCEIRO PARA O CONCURSO DAS MARCHAS POPULARES 2019 - PROPOSTA N.º 45/2019/DCCD/DICUL	040*01	1.686.400,00	7.600,00	
ALÍNEAS O) E U) DO N.º 1 DO ARTIGO 33.º DO ANEXO I DA LEI N.º 5/2013 DE 12 DE SETEMBRO.	GRUPO DESPORTIVO SETUBALENSE "OS 13"	ARCIO FINANCEIRO PARA O CONCURSO DAS MARCHAS POPULARES MAIO 2019 - PROPOSTA N.º 45/2019/DCCD/DICUL	040*01	1.686.400,00	4.900,00	
ALÍNEAS O) E U) DO N.º 1 DO ARTIGO 33.º DO ANEXO I DA LEI N.º 5/2013 DE 12 DE SETEMBRO.	GRUPO MUSICAL E DESPORTIVO UNIÃO E PROGRESSO	ARCIO FINANCEIRO AOS PLANOS DE DESENVOLVIMENTO DESPORTIVO PARA O ANO DE 2019 - PROPOSTA N.º 83/2019/DCCD/DIPEB	040*01	1.686.400,00	1.000,00	
ALÍNEAS O) E U) DO N.º 1 DO ARTIGO 33.º DO ANEXO I DA LEI N.º 5/2013 DE 12 DE SETEMBRO.	GRUPO RECREATIVO ESCOLA DE BRAGA RIC ADUL	ARCIO FINANCEIRO PARA A COMPARTICIPAÇÃO NA AQUISIÇÃO DE INSTRUMENTOS MUSICAIS - PROPOSTA N.º 10/2019/DCCD/DICUL	040*01	1.686.400,00	2.945,10	
ALÍNEAS O) E U) DO N.º 1 DO ARTIGO 33.º DO ANEXO I DA LEI N.º 5/2013 DE 12 DE SETEMBRO.	HELENA MARIA RESENDE SOUSA NUNES DA COSTA	ADICIONAL N.º 1736 - NOTA INTERNA N.º. 10995/19-GRH/DIGAT/SEPGA	04002201		435,76	
ALÍNEAS O) E U) DO N.º 1 DO ARTIGO 33.º DO ANEXO I DA LEI N.º 5/2013 DE 12 DE SETEMBRO.	ICE - INSTITUTO DAS COMUNIDADES EDUCATIVAS	ARCIOS FINANCEIROS NO ÂMBITO DA INICIATIVA "MIG - DIÁLOGO INTERCULTURAL". PROPOSTA N.º 67/2019/DCCD/DISGC	040*01	1.686.400,00	300,00	
ALÍNEAS O) E U) DO N.º 1 DO ARTIGO 33.º DO ANEXO I DA LEI N.º 5/2013 DE 12 DE SETEMBRO.	INSTITUT FRANÇAIS DU PORTUGAL	1.ª TRANCHE- PROTOCOLO ENTRE MUNICIPIO DE SETUBAL, INSTITUT FRANÇAIS DU PORTUGAL E A ALLIANCE FRANÇAISE DE SETUBAL P/REALIZAÇÃO DA 19.ª FESTA CINEMA FRANÇAIS. PROPOSTA N.º 72/18/DCCD/DICUL- \ ALÍNEAS O) E U) DO N.º 1 DO ARTIGO 33.º	040*01	1.686.400,00	500,00	

TRANSFERÊNCIAS CORRENTES - DESPESA
SETUBAL

Período : 2019/01/01 - 2019/12/31

Ano : 2019
Página : 30

Disposições Legais	Entidade Beneficiária	Finalidade	Classific. Económica	Transferências Criadas	Transferências Efectuadas	Observações
ALÍNEAS O) E U) DO N.º 1 DO ARTIGO 33.º DO ANEXO I DA LEI 5/2013 DE 12 DE SETEMBRO.	INSTITUT FRANÇAIS DU PORTUGAL	2.º TRANCHE- PROTOCOLO ENTRE MUNICIPIO DE SETÚBAL, INSTITUT FRANÇAIS DU PORTUGAL E A ALLIANCE FRANÇAISE DE SETÚBAL 2/REALIZAÇÃO DA 19.ª FESTA CINEMA FRANCÊS. PROPOSTA N.º 12/16/DCED/DICUL - \	040701	1.686.400,00	500,00	
ALÍNEAS O) E U) DO N.º 1 DO ARTIGO 33.º DO ANEXO I DA LEI 5/2013 DE 12 DE SETEMBRO.	INSTITUTO POLITÉCNICO DE SETÚBAL	ARCIO FINANCEIRO A GRUPOS DE TEATRO MADRERES DO CONCELHO DE SETÚBAL - PROJETO MATEATRO - PROPOSTA N.º 15/2019/DCD/DICUL	040701	1.686.400,00	100,00	
ALÍNEAS O) E U) DO N.º 1 DO ARTIGO 33.º DO ANEXO I DA LEI 5/2013 DE 12 DE SETEMBRO.	JUNTA DE FREGUESIA DE GABRIA-PONTES-ALTO DA GUERRA	ARCIO FINANCEIRO NO ÂMBITO DAS COMEMORAÇÕES DO DIA INTERNACIONAL DAS PESSOAS IDOSAS 2019 - PROPOSTA N.º 103/2019/DCED/DISOC	0405010209	7.900,00	600,00	
ALÍNEAS O) E U) DO N.º 1 DO ARTIGO 33.º DO ANEXO I DA LEI 5/2013 DE 12 DE SETEMBRO.	JUNTA DE FREGUESIA DE GABRIA-PONTES-ALTO DA GUERRA	ARCIO FINANCEIRO NO ÂMBITO DAS COMEMORAÇÕES DO DIA INTERNACIONAL DAS PESSOAS IDOSAS 2019 - PROPOSTA N.º 120/DCD/DISOC/2019	0405010209	7.900,00	600,00	
ALÍNEAS O) E U) DO N.º 1 DO ARTIGO 33.º DO ANEXO I DA LEI 5/2013 DE 12 DE SETEMBRO.	JUNTA DE FREGUESIA DE GABRIA-PONTES-ALTO DA GUERRA	ARCIO FINANCEIRO PARA FAZER FACE A DESPESAS RELACIONADAS COM ATIVIDADES DO CARNAVAL 2019 - JUNTAS DE FREGUESIA DO CONCELHO - PROPOSTA N.º 74/2019/DCD/DICUL	040701	1.686.400,00	650,00	
ALÍNEAS O) E U) DO N.º 1 DO ARTIGO 33.º DO ANEXO I DA LEI 5/2013 DE 12 DE SETEMBRO.	JUNTA DE FREGUESIA DE SÃO SEBASTIÃO	ARCIO FINANCEIRO NO ÂMBITO DAS COMEMORAÇÕES DO DIA INTERNACIONAL DAS PESSOAS IDOSAS 2019 - PROPOSTA N.º 103/2019/DCED/DISOC	0405010209	7.900,00	1.150,00	
ALÍNEAS O) E U) DO N.º 1 DO ARTIGO 33.º DO ANEXO I DA LEI 5/2013 DE 12 DE SETEMBRO.	JUNTA DE FREGUESIA DE SÃO SEBASTIÃO	ARCIO FINANCEIRO NO ÂMBITO DAS COMEMORAÇÕES DO DIA INTERNACIONAL DAS PESSOAS IDOSAS 2019 - PROPOSTA N.º 120/DCD/DISOC/2019	0405010209	7.900,00	1.000,00	
ALÍNEAS O) E U) DO N.º 1 DO ARTIGO 33.º DO ANEXO I DA LEI 5/2013 DE 12 DE SETEMBRO.	JUNTA DE FREGUESIA DE SÃO SEBASTIÃO	ARCIO FINANCEIRO PARA FAZER FACE A DESPESAS RELACIONADAS COM ATIVIDADES DO CARNAVAL 2019 - JUNTAS DE FREGUESIA DO CONCELHO - PROPOSTA N.º 74/2019/DCD/DICUL	040701	1.686.400,00	1.350,00	
ALÍNEAS O) E U) DO N.º 1 DO ARTIGO 33.º DO ANEXO I DA LEI 5/2013 DE 12 DE SETEMBRO.	JUNTA DE FREGUESIA DO SADO	ARCIO FINANCEIRO NO ÂMBITO DAS COMEMORAÇÕES DO DIA INTERNACIONAL DAS PESSOAS IDOSAS 2019 - PROPOSTA N.º 103/2019/DCED/DISOC	0405010209	7.900,00	600,00	
ALÍNEAS O) E U) DO N.º 1 DO ARTIGO 33.º DO ANEXO I DA LEI 5/2013 DE 12 DE SETEMBRO.	JUNTA DE FREGUESIA DO SADO	ARCIO FINANCEIRO NO ÂMBITO DAS COMEMORAÇÕES DO DIA INTERNACIONAL DAS PESSOAS IDOSAS 2019 - PROPOSTA N.º 120/DCD/DISOC/2019	0405010209	7.900,00	600,00	
ALÍNEAS O) E U) DO N.º 1 DO ARTIGO 33.º DO ANEXO I DA LEI 5/2013 DE 12 DE SETEMBRO.	JUNTA DE FREGUESIA DO SADO	ARCIO FINANCEIRO PARA FAZER FACE A DESPESAS RELACIONADAS COM ATIVIDADES DO CARNAVAL 2019 - JUNTAS DE FREGUESIA DO CONCELHO - PROPOSTA N.º 74/2019/DCD/DICUL	040701	1.686.400,00	1.000,00	
ALÍNEAS O) E U) DO N.º 1 DO ARTIGO 33.º DO ANEXO I DA LEI 5/2013 DE 12 DE SETEMBRO.	JUVENTUDE AZEITOVENSE - ASSOCIAÇÃO CULTURAL E DESPORTIVA	ARCIO FINANCEIRO AOS PLANOS DE DESENVOLVIMENTO DESPORTIVO PARA O ANO DE 2019 - PROPOSTA N.º 89/2019/DCD/DIDES	040701	1.686.400,00	1.000,00	

TRANSFERÊNCIAS CORRENTES - DESPESA
SETUBAL

Período : 2019/01/02 - 2019/12/31

Ano : 2019
Página : 31

Disposições Legais	Entidade Beneficiária	Finalidade	Classific. Económica	Transferências Orçadas	Transferências Efectuadas	Observações
ALÍNEAS O) E U) DO Nº1 DO ARTIGO 33º DO ANEXO I DA LEI 75/2013 DE 12 DE SETEMBRO.	LASH- LIGA DOS AMIGOS DE SETÚBAL E AZEITÃO	1ª TRANCHE - APOIO FINANCEIRO À REALIZAÇÃO DO XI CONCURSO LITERÁRIO MANUEL MARIA BARBOSA DO BOCCAGE - PROPOSTA Nº 59/2018/DCED/DICUL - \	040701	1.686.400,00	500,00	
ALÍNEAS O) E U) DO Nº1 DO ARTIGO 33º DO ANEXO I DA LEI 75/2013 DE 12 DE SETEMBRO.	LASH- LIGA DOS AMIGOS DE SETÚBAL E AZEITÃO	2ª TRANCHE - APOIO FINANCEIRO À REALIZAÇÃO DO XI CONCURSO LITERÁRIO MANUEL MARIA BARBOSA DO BOCCAGE - PROPOSTA Nº 59/2018/DCED/DICUL - \	040701	1.686.400,00	500,00	
ALÍNEAS O) E U) DO Nº1 DO ARTIGO 33º DO ANEXO I DA LEI 75/2013 DE 12 DE SETEMBRO.	LASH- LIGA DOS AMIGOS DE SETÚBAL E AZEITÃO	APOIO FINANCEIRO À REALIZAÇÃO DO XII CONCURSO LITERÁRIO MANUEL MARIA BARBOSA DO BOCCAGE - PROPOSTA Nº 59/2018/DCED/DICUL	040701	1.686.400,00	1.800,00	
ALÍNEAS O) E U) DO Nº1 DO ARTIGO 33º DO ANEXO I DA LEI 75/2013 DE 12 DE SETEMBRO.	LASH-LIGA DOS AMIGOS DA TERCEIRA TORDE	APOIO FINANCEIRO AS INSTITUIÇÕES PARCEIRAS NOS PROJETOS DESPORTIVOS MUNICIPAIS DESPORTIVAMENTE EM (RE) FORMA E DESPORTE NAS ESCOLAS DE 1º CICLO-RETAÇÃO PROPOSTA Nº 34/2019/DCED/DIDES	040701	1.686.400,00	4.515,00	
ALÍNEAS O) E U) DO Nº1 DO ARTIGO 33º DO ANEXO I DA LEI 75/2013 DE 12 DE SETEMBRO.	NÚCLEO DOS AMIGOS DO BAIRO SANTOS NICOLAU	APOIO FINANCEIRO A GRUPOS DE TEATRO MEMBRES DO CONCELHO DE SETÚBAL - PROJETO TEATRO - PROPOSTA Nº 15/2019/DCED/DICUL	040701	1.686.400,00	320,00	
ALÍNEAS O) E U) DO Nº1 DO ARTIGO 33º DO ANEXO I DA LEI 75/2013 DE 12 DE SETEMBRO.	NÚCLEO DOS AMIGOS DO BAIRO SANTOS NICOLAU	APOIO FINANCEIRO PARA O CONCURSO DAS MARCHAS POPULARES 2019 - PROPOSTA Nº 45/2019/DCED/DICUL	040701	1.686.400,00	7.600,00	
ALÍNEAS O) E U) DO Nº1 DO ARTIGO 33º DO ANEXO I DA LEI 75/2013 DE 12 DE SETEMBRO.	NÚCLEO DOS AMIGOS DO BAIRO SANTOS NICOLAU	APOIO FINANCEIRO PARA O CONCURSO DAS MARCHAS POPULARES MAIO 2019	040701	1.686.400,00	4.920,00	
ALÍNEAS O) E U) DO Nº1 DO ARTIGO 33º DO ANEXO I DA LEI 75/2013 DE 12 DE SETEMBRO.	NÚCLEO BICROSS SETÚBAL	APOIO FINANCEIRO AOS PLANOS DE DESENVOLVIMENTO DESPORTIVO PARA O ANO DE 2019 - PROPOSTA Nº 09/2019/DCED/DIDES	040701	1.686.400,00	794,00	
ALÍNEAS O) E U) DO Nº1 DO ARTIGO 33º DO ANEXO I DA LEI 75/2013 DE 12 DE SETEMBRO.	NÚCLEO BICROSS SETÚBAL	APOIO FINANCEIRO PARA O CONCURSO DAS MARCHAS POPULARES 2019 - PROPOSTA Nº 45/2019/DCED/DICUL	040701	1.686.400,00	7.600,00	
ALÍNEAS O) E U) DO Nº1 DO ARTIGO 33º DO ANEXO I DA LEI 75/2013 DE 12 DE SETEMBRO.	NÚCLEO BICROSS SETÚBAL	APOIO FINANCEIRO PARA O CONCURSO DAS MARCHAS POPULARES MAIO 2019 - PROPOSTA Nº 45/2019/DCED/DICUL	040701	1.686.400,00	4.920,00	
ALÍNEAS O) E U) DO Nº1 DO ARTIGO 33º DO ANEXO I DA LEI 75/2013 DE 12 DE SETEMBRO.	NÚCLEO DESPORTIVO E RECREATIVO DOS JOGOS DA PRAÇA	APOIO FINANCEIRO AOS PLANOS DE DESENVOLVIMENTO DESPORTIVO PARA O ANO DE 2019 - PROPOSTA Nº 09/2019/DCED/DIDES	040701	1.686.400,00	1.809,00	
ALÍNEAS O) E U) DO Nº1 DO ARTIGO 33º DO ANEXO I DA LEI 75/2013 DE 12 DE SETEMBRO.	NÚCLEO DESPORTIVO E RECREATIVO DOS JOGOS DA PRAÇA	APOIO FINANCEIRO PARA A CONCRETIZAÇÃO DOS ATLETAS DE VERÃO DE 2019 - PROPOSTA Nº 63/2019/DCED/DISOC	040701	1.686.400,00	525,00	
ALÍNEAS O) E U) DO Nº1 DO ARTIGO 33º DO ANEXO I DA LEI 75/2013 DE 12 DE SETEMBRO.	O.C.S. - OUTDOOR CLUBE DE SETÚBAL	1ª TRANCHE - APOIO FINANCEIRO 2/ AQUISIÇÃO DE EQUIPAMENTOS E MATERIAL DESPORTIVO - PROPOSTA Nº 68/2018/DCED/DIDES - \	040701	1.686.400,00	500,00	

ATA DA SESSÃO DE 26/06/2020

TRANSFERÊNCIAS CORRENTES - DESPESA

SETUBAL

Ano : 2019

Página : 32

Período : 2019/01/02 - 2019/12/31

Disposições Legais	Entidade Beneficiária	Finalidade	Classific. Económica	Transferências Orçadas	Transferências Efectuadas	Observações
ALÍNEAS O) E U) DO N.º 1 DO ARTIGO 33.º DO ANEXO I DA LEI 75/2013 DE 12 DE SETEMBRO.	C.C.S. - OUTDOOR CLUBE DE SETÚBAL	2.º TRANCHE - APOIO FINANCEIRO P/ AQUISIÇÃO DE EQUIPAMENTOS E MATERIAL DESPORTIVO - PROPOSTA N.º 64/2019/DCED/DICES - \ ALÍNEAS O) E U) DO N.º 1 DO ARTIGO 33.º DA LEI 75/2013, DE 12 DE SETEMBRO.	040*01	1.686.400,00	500,00	
ALÍNEAS O) E U) DO N.º 1 DO ARTIGO 33.º DO ANEXO I DA LEI 75/2013 DE 12 DE SETEMBRO.	C.C.S. - OUTDOOR CLUBE DE SETÚBAL	APOIO FINANCEIRO ACS PLANOS DE DESENVOLVIMENTO DESPORTIVO PARA O ANO DE 2019 - PROPOSTA N.º 59/2019/DCED/DICES	040*01	1.686.400,00	1.000,00	
ALÍNEAS O) E U) DO N.º 1 DO ARTIGO 33.º DO ANEXO I DA LEI 75/2013 DE 12 DE SETEMBRO.	C.C.S. - OUTDOOR CLUBE DE SETÚBAL	APOIO FINANCEIRO P/ AQUISIÇÃO DE EQUIPAMENTOS E MATERIAL DESPORTIVO - PROPOSTA N.º 62/2019/DCED/DICES	040*01	1.686.400,00	700,00	
ALÍNEAS O) E U) DO N.º 1 DO ARTIGO 33.º DO ANEXO I DA LEI 75/2013 DE 12 DE SETEMBRO.	C.C.S. - OUTDOOR CLUBE DE SETÚBAL	APOIO FINANCEIRO PARA ORGANIZAÇÃO DA PROVA "6.º EUROPEAN INTERUNIVERSITY" - PROPOSTA N.º 110/2019/DCED/DICES	040*01	1.686.400,00	1.000,00	
ALÍNEAS O) E U) DO N.º 1 DO ARTIGO 33.º DO ANEXO I DA LEI 75/2013 DE 12 DE SETEMBRO.	PAULA CRISTINA MONTENEGRO DOS SANTOS ALEGRIA	ADICIONAL 1.750 RESPEITANTE A BOLSA MENSAL, SUBSÍDIO DE ALIMENTAÇÃO E SUBSÍDIO DE TRANSPORTE QUE NÃO FORAM PAGOS NO VENCIMENTO DE JUNHO DE 2019.	04000201	103.000,00	172,52	
ALÍNEAS O) E U) DO N.º 1 DO ARTIGO 33.º DO ANEXO I DA LEI 75/2013 DE 12 DE SETEMBRO.	RANCHO POLACÓRICO DE FARIAS DE GADO	PROPAGANDA DO PROTOCOLO PARA A REALIZAÇÃO DO FESTIVAL NACIONAL DE POLICIARE NO ARRABALDE JOSÉ AFONSO - PROPOSTA N.º 19/2019/DCED/DICUL	040*01	1.686.400,00	600,00	
ALÍNEAS O) E U) DO N.º 1 DO ARTIGO 33.º DO ANEXO I DA LEI 75/2013 DE 12 DE SETEMBRO.	REMÓ CLUBE LUSITANO	APOIO FINANCEIRO ACS PLANOS DE DESENVOLVIMENTO DESPORTIVO PARA O ANO DE 2019 - PROPOSTA N.º 69/2019/DCED/DICES	040*01	1.686.400,00	533,00	
ALÍNEAS O) E U) DO N.º 1 DO ARTIGO 33.º DO ANEXO I DA LEI 75/2013 DE 12 DE SETEMBRO.	REMÓ CLUBE LUSITANO	APOIO FINANCEIRO PARA A CONCRETIZAÇÃO ACS ATELIÉS DE VERÃO DE 2019 - PROPOSTA N.º 53/2019/DCED/DISOC	040*01	1.686.400,00	1.150,00	
ALÍNEAS O) E U) DO N.º 1 DO ARTIGO 33.º DO ANEXO I DA LEI 75/2013 DE 12 DE SETEMBRO.	S.E.I.E.S. - SOCIEDADE DE ESTUDOS DE INTERVENÇÃO E ENGENHARIA SOCIAL, C.R.L.	APOIOS FINANCEIROS NO ÂMBITO DA INICIATIVA "IATC - DIÁLOGO INTERCULTURAL". PROPOSTA N.º 67/2019/DCED/DISOC	040*01	1.686.400,00	400,00	
ALÍNEAS O) E U) DO N.º 1 DO ARTIGO 33.º DO ANEXO I DA LEI 75/2013 DE 12 DE SETEMBRO.	SCALPUS CLUBE DE SETÚBAL	APOIO FINANCEIRO ACS PLANOS DE DESENVOLVIMENTO DESPORTIVO PARA O ANO DE 2019 - PROPOSTA N.º 69/2019/DCED/DICES	040*01	1.686.400,00	1.000,00	
ALÍNEAS O) E U) DO N.º 1 DO ARTIGO 33.º DO ANEXO I DA LEI 75/2013 DE 12 DE SETEMBRO.	SOCIEDADE FILARMÓNICA PERPÉTUA AGRITOMENSE	1.º TRANCHE-PROTOCOLO DE COLABORAÇÃO P/ REALIZAÇÃO PROGRAMA ARTÍSTICO DA BANDA FILARMÓNICA E GRUPO CORAL - PROPOSTA N.º 60/2019/DCED/DICUL - \ ALÍNEAS O) E U) DO N.º 1 DO ARTIGO 33.º DO ANEXO I DA LEI 75/2013, DE 12 DE SETEMBRO.	040*01	1.686.400,00	500,00	
ALÍNEAS O) E U) DO N.º 1 DO ARTIGO 33.º DO ANEXO I DA LEI 75/2013 DE 12 DE SETEMBRO.	SOCIEDADE FILARMÓNICA PERPÉTUA AGRITOMENSE	2.º TRANCHE - PROTOCOLO DE COLABORAÇÃO P/ REALIZAÇÃO PROGRAMA ARTÍSTICO DA BANDA FILARMÓNICA E GRUPO CORAL - PROPOSTA N.º 60/2019/DCED/DICUL - \ ALÍNEAS O) E U) DO N.º 1 DO ARTIGO 33.º DO ANEXO I DA LEI 75/2013, DE 12 DE SETEMBRO.	040*01	1.686.400,00	500,00	

TRANSFERÊNCIAS CORRENTES - DESPESA
SETUBAL

Período : 2019/01/02 - 2019/12/31

Ano : 2019

Página : 33

Disposições Legais	Entidade Beneficiária	Finalidade	Classific. Económica	Transferências Orçadas	Transferências Efectuadas	Observações
ALÍNEAS O) E U) DO N.º 1 DO ARTIGO 33.º DO ANEXO I DA LEI 75/2013 DE 12 DE SETEMBRO.	SOCIEDADE FILARMÓNICA PERPÉtua AZEITOUENSE	3ª TRANCHE - PROTOCOLO DE COLABORAÇÃO P/ REALIZAÇÃO PROGRAMA ARTÍSTICO DA BANDA FILARMÓNICA E GRUPO CORAL - PROPOSTA N.º 60/2018/DCED/DICUL - \ ALÍNEAS O) E U) DO N.º 1 DO ARTIGO 33.º DO ANEXO I DA LEI 75/2013, DE 12 DE SETEMBRO.	040*01	1.686.400,00	500,00	
ALÍNEAS O) E U) DO N.º 1 DO ARTIGO 33.º DO ANEXO I DA LEI 75/2013 DE 12 DE SETEMBRO.	SOCIEDADE FILARMÓNICA PERPÉtua AZEITOUENSE	APÓIO FINANCEIRO A GRUPOS DE TEATRO MADRONES DO CONCELHO DE SETUBAL - PROJETO ASISTENTRO - PROPOSTA N.º 46/2019/DCED/DICUL	040*01	1.686.400,00	300,00	
ALÍNEAS O) E U) DO N.º 1 DO ARTIGO 33.º DO ANEXO I DA LEI 75/2013 DE 12 DE SETEMBRO.	SOCIEDADE FILARMÓNICA PERPÉtua AZEITOUENSE	APÓIO FINANCEIRO PARA O CONCURSO DAS MARCHAS POPULARES 2019 - PROPOSTA N.º 45/2019/DCED/DICUL	040*01	1.686.400,00	7.600,00	
ALÍNEAS O) E U) DO N.º 1 DO ARTIGO 33.º DO ANEXO I DA LEI 75/2013 DE 12 DE SETEMBRO.	SOCIEDADE FILARMÓNICA PERPÉtua AZEITOUENSE	APÓIO FINANCEIRO PARA O CONCURSO DAS MARCHAS POPULARES 2019 - PROPOSTA N.º 45/2019/DCED/DICUL	040*01	1.686.400,00	4.900,00	
ALÍNEAS O) E U) DO N.º 1 DO ARTIGO 33.º DO ANEXO I DA LEI 75/2013 DE 12 DE SETEMBRO.	SOCIEDADE FILARMÓNICA PERPÉtua AZEITOUENSE	PROTOCOLO DE COLABORAÇÃO P/ REALIZAÇÃO PROGRAMA ARTÍSTICO DA BANDA FILARMÓNICA E GRUPO CORAL - PROPOSTA N.º 60/2018/DCED/DICUL	040*01	1.686.400,00	400,00	
ALÍNEAS O) E U) DO N.º 1 DO ARTIGO 33.º DO ANEXO I DA LEI 75/2013 DE 12 DE SETEMBRO.	SOCIEDADE FILARMÓNICA PERPÉtua AZEITOUENSE	PROTOCOLO DE COLABORAÇÃO PARA APOIAR ATIVIDADES DECRETANTES DE PROGRAMA ANUAL - PROPOSTA N.º 25/2019/DCED/DICUL	040*01	1.686.400,00	750,00	
ALÍNEAS O) E U) DO N.º 1 DO ARTIGO 33.º DO ANEXO I DA LEI 75/2013 DE 12 DE SETEMBRO.	SOCIEDADE FILARMÓNICA PERPÉtua AZEITOUENSE	PROTOCOLO DE COLABORAÇÃO PARA APOIAR ATIVIDADES DECRETANTES DE PROGRAMA ANUAL - PROPOSTA N.º 24/2019/DCED/DICUL	040*01	1.686.400,00	1.000,00	
ALÍNEAS O) E U) DO N.º 1 DO ARTIGO 33.º DO ANEXO I DA LEI 75/2013 DE 12 DE SETEMBRO.	SOCIEDADE FILARMÓNICA PERPÉtua AZEITOUENSE	PROTOCOLO DE COLABORAÇÃO PARA APOIAR ATIVIDADES DECRETANTES DE PROGRAMA ANUAL PAGE 24	040*01	1.686.400,00	500,00	
ALÍNEAS O) E U) DO N.º 1 DO ARTIGO 33.º DO ANEXO I DA LEI 75/2013 DE 12 DE SETEMBRO.	SOCIEDADE FILARMÓNICA PROVIDÊNCIA	1ª TRANCHE-PROTOCOLO DE COLABORAÇÃO P/ REALIZAÇÃO PROGRAMA ARTÍSTICO DA BANDA FILARMÓNICA E GRUPO CORAL TOKIVOZES - PROPOSTA N.º 60/2018/DCED/DICUL - \ ALÍNEAS O) E U) DO N.º 1 DO ARTIGO 33.º DO ANEXO I DA LEI 75/2013, DE 12 DE SETEMBRO.	040*01	1.686.400,00	500,00	
ALÍNEAS O) E U) DO N.º 1 DO ARTIGO 33.º DO ANEXO I DA LEI 75/2013 DE 12 DE SETEMBRO.	SOCIEDADE FILARMÓNICA PROVIDÊNCIA	2ª TRANCHE-PROTOCOLO DE COLABORAÇÃO P/ REALIZAÇÃO PROGRAMA ARTÍSTICO DA BANDA FILARMÓNICA E GRUPO CORAL TOKIVOZES - PROPOSTA N.º 60/2018/DCED/DICUL - \ ALÍNEAS O) E U) DO N.º 1 DO ARTIGO 33.º DO ANEXO I DA LEI 75/2013, DE 12 DE SETEMBRO	040*01	1.686.400,00	500,00	
ALÍNEAS O) E U) DO N.º 1 DO ARTIGO 33.º DO ANEXO I DA LEI 75/2013 DE 12 DE SETEMBRO.	SOCIEDADE FILARMÓNICA PROVIDÊNCIA	3ª TRANCHE - PROTOCOLO DE COLABORAÇÃO P/ REALIZAÇÃO PROGRAMA ARTÍSTICO DA BANDA FILARMÓNICA E GRUPO CORAL TOKIVOZES - PROPOSTA N.º 60/2018/DCED/DICUL - \ ALÍNEAS O) E U) DO N.º 1 DO ARTIGO 33.º DO ANEXO I DA LEI 75/2013, DE 12 DE SETEMBRO	040*01	1.686.400,00	500,00	
ALÍNEAS O) E U) DO N.º 1 DO ARTIGO 33.º DO ANEXO I DA LEI 75/2013 DE 12 DE SETEMBRO.	SOCIEDADE FILARMÓNICA PROVIDÊNCIA	APÓIO FINANCEIRO À REALIZAÇÃO DA FESTA DE HOSSA SENHORA DA SAÚDE - PROPOSTA N.º 92/2018/DCED/DICUL - \ ALÍNEAS O) E U) DO N.º 1 DO ARTIGO 33.º ANEXO I DA LEI 75/2013, DE 12 DE SETEMBRO.	040*01	1.686.400,00	600,00	

TRANSFERÊNCIAS CORRENTES - DESPESA
SETUBAL

Período : 2019/01/02 - 2019/12/31

Ano : 2019

Página : 34

Disposições Legais	Entidade Beneficiária	Finalidade	Classific. Económica	Transferências Criadas	Transferências Efectuadas	Observações
ALÍNEAS O) E U) DO N.º 1 DO ARTIGO 33.º DO ANEXO I DA LEI 75/2013 DE 12 DE SETEMBRO.	SOCIEDADE FILARMÓNICA PROVIDÊNCIA	APOIO FINANCEIRO À REALIZAÇÃO DA FESTA DE NOSSA SENHORA DA SAÚDE 2019 - PROPOSTA N.º 92/2019/DCDJ/DICUL	040*01	1.686.400,00	620,00	5
ALÍNEAS O) E U) DO N.º 1 DO ARTIGO 33.º DO ANEXO I DA LEI 75/2013 DE 12 DE SETEMBRO.	SOCIEDADE FILARMÓNICA PROVIDÊNCIA	PROTÓCOLO DE COLABORAÇÃO P/ REALIZAÇÃO PROGRAMA ARTÍSTICO DA BANDA FILARMÓNICA E GRUPO CORAL TERTÚLIA - PROPOSTA N.º 68/2018/DCED/DICUL	040*01	1.686.400,00	400,00	
ALÍNEAS O) E U) DO N.º 1 DO ARTIGO 33.º DO ANEXO I DA LEI 75/2013 DE 12 DE SETEMBRO.	SOCIEDADE FILARMÓNICA PROVIDÊNCIA	PROTÓCOLO DE COLABORAÇÃO PARA APOIAR ATIVIDADES RECORRENTES DO PROGRAMA ANUAL - PROPOSTA N.º 24/2019/DCDJ/DICUL	040*01	1.686.400,00	1.020,00	
ALÍNEAS O) E U) DO N.º 1 DO ARTIGO 33.º DO ANEXO I DA LEI 75/2013 DE 12 DE SETEMBRO.	SOCIEDADE FILARMÓNICA PROVIDÊNCIA	PROTÓCOLO DE COLABORAÇÃO PARA APOIAR ATIVIDADES RECORRENTES DO PROGRAMA ANUAL.	040*01	1.686.400,00	500,00	
ALÍNEAS O) E U) DO N.º 1 DO ARTIGO 33.º DO ANEXO I DA LEI 75/2013 DE 12 DE SETEMBRO.	SOCIEDADE MUSICAL CAPRICHO SETUBALENSE	1.º TRANCHE-PROTÓCOLO DE COLABORAÇÃO P/ REALIZAÇÃO PROGRAMA ARTÍSTICO DA BANDA FILARMÓNICA - PROPOSTA N.º 60/2018/DCED/DICUL - \ ALÍNEAS O) E U) DO N.º 1 DO ARTIGO 33.º DO ANEXO I DA LEI 75/2013, DE 12 DE SETEMBRO.	040*01	1.686.400,00	500,00	
ALÍNEAS O) E U) DO N.º 1 DO ARTIGO 33.º DO ANEXO I DA LEI 75/2013 DE 12 DE SETEMBRO.	SOCIEDADE MUSICAL CAPRICHO SETUBALENSE	2.º TRANCHE- PROTOCOLO DE COLABORAÇÃO P/ REALIZAÇÃO PROGRAMA ARTÍSTICO DA BANDA FILARMÓNICA - PROPOSTA N.º 60/2018/DCED/DICUL - \ ALÍNEAS O) E U) DO N.º 1 DO ARTIGO 33.º DO ANEXO I DA LEI 75/2013, DE 12 DE SETEMBRO.	040*01	1.686.400,00	500,00	
ALÍNEAS O) E U) DO N.º 1 DO ARTIGO 33.º DO ANEXO I DA LEI 75/2013 DE 12 DE SETEMBRO.	SOCIEDADE MUSICAL CAPRICHO SETUBALENSE	1.º TRANCHE- PROTOCOLO DE COLABORAÇÃO P/ REALIZAÇÃO PROGRAMA ARTÍSTICO DA BANDA FILARMÓNICA - PROPOSTA N.º 60/2018/DCED/DICUL - \ ALÍNEAS O) E U) DO N.º 1 DO ARTIGO 33.º DO ANEXO I DA LEI 75/2013, DE 12 DE SETEMBRO.	040*01	1.686.400,00	500,00	
ALÍNEAS O) E U) DO N.º 1 DO ARTIGO 33.º DO ANEXO I DA LEI 75/2013 DE 12 DE SETEMBRO.	SOCIEDADE MUSICAL CAPRICHO SETUBALENSE	APOIO AO IV FESTIVAL DE BANDAS FILARMÓNICAS DA CIDADE DE SETÚBAL 2019 - PROPOSTA N.º 77/2019/DCDJ/DICUL	040*01	1.686.400,00	1.500,00	
ALÍNEAS O) E U) DO N.º 1 DO ARTIGO 33.º DO ANEXO I DA LEI 75/2013 DE 12 DE SETEMBRO.	SOCIEDADE MUSICAL CAPRICHO SETUBALENSE	APOIO FINANCEIRO PARA A CONCRETIZAÇÃO DOS APÉLIDOS DE VERÃO DE 2019 - PROPOSTA N.º 83/2019/DCDJ/DISOC	040*01	1.686.400,00	280,00	
ALÍNEAS O) E U) DO N.º 1 DO ARTIGO 33.º DO ANEXO I DA LEI 75/2013 DE 12 DE SETEMBRO.	SOCIEDADE MUSICAL CAPRICHO SETUBALENSE	APOIO FINANCEIRO PELA COLABORAÇÃO NA XIX DA TERTÚLIA "EIS BOJAGE...CONVERSAS DE ROTEIROS" - PROPOSTA N.º 96/2018/DCED/DICUL - \ ALÍNEAS O) E U) DO N.º 1 DO ARTIGO 33.º ANEXO I DA LEI 75/2013, DE 12 DE SETEMBRO.	040*01	1.686.400,00	680,00	
ALÍNEAS O) E U) DO N.º 1 DO ARTIGO 33.º DO ANEXO I DA LEI 75/2013 DE 12 DE SETEMBRO.	SOCIEDADE MUSICAL CAPRICHO SETUBALENSE	APOIO FINANCEIRO PELA COORGANIZAÇÃO DO 14.º FESTIVAL DE BANDAS FILARMÓNICAS DA CIDADE DE SETÚBAL - PROPOSTA N.º 70/2018/DCED/DICUL	040*01	1.686.400,00	4.500,00	
ALÍNEAS O) E U) DO N.º 1 DO ARTIGO 33.º DO ANEXO I DA LEI 75/2013 DE 12 DE SETEMBRO.	SOCIEDADE MUSICAL CAPRICHO SETUBALENSE	PROTÓCOLO DE COLABORAÇÃO PARA APOIAR ATIVIDADES RECORRENTES DO PROGRAMA ANUAL.	040*01	1.686.400,00	1.500,00	
ALÍNEAS O) E U) DO N.º 1 DO ARTIGO 33.º DO ANEXO I DA LEI 75/2013 DE 12 DE SETEMBRO.	SÃO DOMINGOS FUTEBOL CLUBE	APOIO FINANCEIRO NOS PLANOS DE DESENVOLVIMENTO DESPORTIVO PARA O ANO DE 2019 - PROPOSTA N.º 89/2019/DCDJ/DIDES	040*01	1.686.400,00	710,00	

TRANSFERÊNCIAS CORRENTES - DESPESA
SETUBAL

Período : 2019/01/02 - 2019/12/31

Ano : 2019

Página : 35

Disposições Legais	Entidade Beneficiária	Finalidade	Classific. Económica	Transferências Criadas	Transferências Efectuadas	Observações
ALÍNEAS O) E U) DO N.º 1 DO ARTIGO 33.º DO ANEXO I DA LEI 75/2013 DE 12 DE SETEMBRO.	SÃO DOMINGOS FUTEBOL CLUBE	APOIO FINANCEIRO NO ÂMBITO DAS FESTIVIDADES DOS SANTOS POPULARES - PROPOSTA N.º 56/2019/CCDJ/DICUL	040*01	1.686.400,00	600,00	5
ALÍNEAS O) E U) DO N.º 1 DO ARTIGO 33.º DO ANEXO I DA LEI 75/2013 DE 12 DE SETEMBRO.	TAS - TEATRO ANIMAÇÃO DE SETÚBAL	PROTÓCOLO DE COLABORAÇÃO PARA O ANO 2019 ABRIL - PROPOSTA N.º 18/2019/CCDJ/DICUL	040*01	1.686.400,00	8.334,00	
ALÍNEAS O) E U) DO N.º 1 DO ARTIGO 33.º DO ANEXO I DA LEI 75/2013 DE 12 DE SETEMBRO.	TAS - TEATRO ANIMAÇÃO DE SETÚBAL	PROTÓCOLO DE COLABORAÇÃO PARA O ANO 2019 ENTRE O MUNICÍPIO DE SETÚBAL E O TEATRO ANIMAÇÃO DE SETÚBAL RELATIVO AO MÊS DE FEVEREIRO - PROPOSTA N.º 18/2019/CCDJ/DICUL - \	040*01	1.686.400,00	8.334,00	
ALÍNEAS O) E U) DO N.º 1 DO ARTIGO 33.º DO ANEXO I DA LEI 75/2013 DE 12 DE SETEMBRO.	TAS - TEATRO ANIMAÇÃO DE SETÚBAL	PROTÓCOLO DE COLABORAÇÃO PARA O ANO 2019 ENTRE O MUNICÍPIO DE SETÚBAL E O TEATRO ANIMAÇÃO DE SETÚBAL RELATIVO AO MÊS DE MARÇO - PROPOSTA N.º 18/2019/CCDJ/DICUL - \	040*01	1.686.400,00	8.334,00	
ALÍNEAS O) E U) DO N.º 1 DO ARTIGO 33.º DO ANEXO I DA LEI 75/2013 DE 12 DE SETEMBRO.	TAS - TEATRO ANIMAÇÃO DE SETÚBAL	PROTÓCOLO DE COLABORAÇÃO PARA O ANO 2019 ABRIL - PROPOSTA N.º 18/2019/CCDJ/DICUL	040*01	1.686.400,00	8.334,00	
ALÍNEAS O) E U) DO N.º 1 DO ARTIGO 33.º DO ANEXO I DA LEI 75/2013 DE 12 DE SETEMBRO.	TAS - TEATRO ANIMAÇÃO DE SETÚBAL	PROTÓCOLO DE COLABORAÇÃO PARA O ANO 2019, ABRIL - PROPOSTA N.º 18/2019/CCDJ/DICUL	040*01	1.686.400,00	8.334,00	
ALÍNEAS O) E U) DO N.º 1 DO ARTIGO 33.º DO ANEXO I DA LEI 75/2013 DE 12 DE SETEMBRO.	TAS - TEATRO ANIMAÇÃO DE SETÚBAL	PROTÓCOLO DE COLABORAÇÃO PARA O ANO 2019, MAIO - PROPOSTA N.º 18/2019/CCDJ/DICUL	040*01	1.686.400,00	8.334,00	
ALÍNEAS O) E U) DO N.º 1 DO ARTIGO 33.º DO ANEXO I DA LEI 75/2013 DE 12 DE SETEMBRO.	TAS - TEATRO ANIMAÇÃO DE SETÚBAL	PROTÓCOLO DE COLABORAÇÃO PARA O ANO 2019, JUNHO - PROPOSTA N.º 18/2019/CCDJ/DICUL	040*01	1.686.400,00	8.334,00	
ALÍNEAS O) E U) DO N.º 1 DO ARTIGO 33.º DO ANEXO I DA LEI 75/2013 DE 12 DE SETEMBRO.	TAS - TEATRO ANIMAÇÃO DE SETÚBAL	PROTÓCOLO DE COLABORAÇÃO PARA O ANO 2019, JULHO - PROPOSTA N.º 18/2019/CCDJ/DICUL	040*01	1.686.400,00	8.334,00	
ALÍNEAS O) E U) DO N.º 1 DO ARTIGO 33.º DO ANEXO I DA LEI 75/2013 DE 12 DE SETEMBRO.	TAS - TEATRO ANIMAÇÃO DE SETÚBAL	PROTÓCOLO DE COLABORAÇÃO PARA O ANO 2019, ABRIL - PROPOSTA N.º 18/2019/CCDJ/DICUL	040*01	1.686.400,00	8.334,00	
ALÍNEAS O) E U) DO N.º 1 DO ARTIGO 33.º DO ANEXO I DA LEI 75/2013 DE 12 DE SETEMBRO.	TAS - TEATRO ANIMAÇÃO DE SETÚBAL	PROTÓCOLO DE COLABORAÇÃO PARA O ANO 2019, JUNHO - PROPOSTA N.º 18/2019/CCDJ/DICUL	040*01	1.686.400,00	8.334,00	
ALÍNEAS O) E U) DO N.º 1 DO ARTIGO 33.º DO ANEXO I DA LEI 75/2013 DE 12 DE SETEMBRO.	TAS - TEATRO ANIMAÇÃO DE SETÚBAL	PROTÓCOLO DE COLABORAÇÃO PARA O ANO 2019, JULHO - PROPOSTA N.º 18/2019/CCDJ/DICUL	040*01	1.686.400,00	8.334,00	
ALÍNEAS O) E U) DO N.º 1 DO ARTIGO 33.º DO ANEXO I DA LEI 75/2013 DE 12 DE SETEMBRO.	TAS - TEATRO ANIMAÇÃO DE SETÚBAL	PROTÓCOLO DE COLABORAÇÃO PARA O ANO 2019, ABRIL - PROPOSTA N.º 18/2019/CCDJ/DICUL	040*01	1.686.400,00	8.334,00	
ALÍNEAS O) E U) DO N.º 1 DO ARTIGO 33.º DO ANEXO I DA LEI 75/2013 DE 12 DE SETEMBRO.	TAS - TEATRO ANIMAÇÃO DE SETÚBAL	PROTÓCOLO DE COLABORAÇÃO PARA O ANO 2019, ABRIL - PROPOSTA N.º 18/2019/CCDJ/DICUL	040*01	1.686.400,00	8.334,00	
ALÍNEAS O) E U) DO N.º 1 DO ARTIGO 33.º DO ANEXO I DA LEI 75/2013 DE 12 DE SETEMBRO.	TAS - TEATRO ANIMAÇÃO DE SETÚBAL	PROTÓCOLO DE COLABORAÇÃO PARA O ANO 2019, ABRIL - PROPOSTA N.º 18/2019/CCDJ/DICUL	040*01	1.686.400,00	8.334,00	
ALÍNEAS O) E U) DO N.º 1 DO ARTIGO 33.º DO ANEXO I DA LEI 75/2013 DE 12 DE SETEMBRO.	TAS - TEATRO ANIMAÇÃO DE SETÚBAL	PROTÓCOLO DE COLABORAÇÃO PARA O ANO 2019, ABRIL - PROPOSTA N.º 18/2019/CCDJ/DICUL	040*01	1.686.400,00	8.334,00	
ALÍNEAS O) E U) DO N.º 1 DO ARTIGO 33.º DO ANEXO I DA LEI 75/2013 DE 12 DE SETEMBRO.	TAS - TEATRO ANIMAÇÃO DE SETÚBAL	PROTÓCOLO DE COLABORAÇÃO PARA O ANO 2019, ABRIL - PROPOSTA N.º 18/2019/CCDJ/DICUL	040*01	1.686.400,00	8.334,00	
ALÍNEAS O) E U) DO N.º 1 DO ARTIGO 33.º DO ANEXO I DA LEI 75/2013 DE 12 DE SETEMBRO.	TEATRO DO ELEFANTE, ACÇÃO CULTURAL, CRL	PROTÓCOLO DE COLABORAÇÃO PARA APOIO DAS ACTIVIDADES CULTURAIS DE CARÁCTER REGULAR - PROPOSTA 20/2019/CCDJ/DICUL	040*01	1.686.400,00	6.688,00	
ALÍNEAS O) E U) DO N.º 1 DO ARTIGO 33.º DO ANEXO I DA LEI 75/2013 DE 12 DE SETEMBRO.	TEATRO DO ELEFANTE, ACÇÃO CULTURAL, CRL	PROTÓCOLO DE COLABORAÇÃO PARA APOIO DAS ACTIVIDADES CULTURAIS DE CARÁCTER REGULAR - PROPOSTA N.º 20/2019/CCDJ/DICUL	040*01	1.686.400,00	9.998,00	

TRANSFERÊNCIAS CORRENTES - DESPESA
SETURAL

Período : 2019/01/02 - 2019/12/31

Ano : 2019
Página : 36

Disposições Legais	Entidade Beneficiária	Finalidade	Classific. Econômica	Transferências Oportadas	Transferências Efetuadas	Observações
ALÍNEAS O; E U; DO Nº1 DO ARTIGO 33º DO ANEXO I DA LEI 75/2013 DE 12 DE SETEMBRO.	TEATRO DO ELEFANTE, AÇÃO CULTURAL, CRL	PROTOCOLO DE COLABORAÇÃO PARA APOIO DAS ATIVIDADES CULTURAIS DE CARÁCTER REGULAR RELATIVO AO MÊS DE FEVEREIRO DE 2019 - PROPOSTA 20/2019/DCDJ/DICUL - \ ALÍNEAS O; E U; DO Nº 1 DO ARTIGO 33º DO ANEXO I DA LEI 75/2013, DE 12 DE SETEMBRO.	040*01	1.686.400,00	1.687,00	4
ALÍNEAS O; E U; DO Nº1 DO ARTIGO 33º DO ANEXO I DA LEI 75/2013 DE 12 DE SETEMBRO.	TEATRO DO ELEFANTE, AÇÃO CULTURAL, CRL	PROTOCOLO DE COLABORAÇÃO PARA APOIO DAS ATIVIDADES CULTURAIS DE CARÁCTER REGULAR RELATIVO AO MÊS DE JANEIRO - PROPOSTA 20/2019/DCDJ/DICUL - \ ALÍNEAS O; E U; DO Nº 1 DO ARTIGO 33º DO ANEXO I DA LEI 75/2013, DE 12 DE SETEMBRO.	040*01	1.686.400,00	1.687,00	
ALÍNEAS O; E U; DO Nº1 DO ARTIGO 33º DO ANEXO I DA LEI 75/2013 DE 12 DE SETEMBRO.	TEATRO ESTUDIO FONTENOVA	PROTOCOLO DE COLABORAÇÃO PARA A COORGANIZAÇÃO DO FESTIVAL INTERNACIONAL DE TEATRO DE SETÚBAL - FESTA DO TEATRO - 1ª TRANCHE- PROPOSTA Nº 21/2019/DCDJ/DICUL - \ ALÍNEAS O; E U; DO Nº 1 DO ARTIGO 33º ANEXO I DA LEI 75/2013 DE 12 DE SETEMBRO.	040*01	1.686.400,00	1.600,00	
ALÍNEAS O; E U; DO Nº1 DO ARTIGO 33º DO ANEXO I DA LEI 75/2013 DE 12 DE SETEMBRO.	TEATRO ESTUDIO FONTENOVA	PROTOCOLO DE COLABORAÇÃO PARA A COORGANIZAÇÃO DO FESTIVAL INTERNACIONAL DE TEATRO DE SETÚBAL - FESTA DO TEATRO - PROPOSTA Nº 21/2019/DCDJ/DICUL	040*01	1.686.400,00	28.000,00	
ALÍNEAS O; E U; DO Nº1 DO ARTIGO 33º DO ANEXO I DA LEI 75/2013 DE 12 DE SETEMBRO.	TEATRO ESTUDIO FONTENOVA	PROTOCOLO DE COLABORAÇÃO PARA APOIO À ESTRUTURA E ATIVIDADES COMPLEMENTARES E APOIO À CRIAÇÃO E PRODUÇÃO ARTÍSTICA RELATIVO AO MÊS DE FEVEREIRO- PROPOSTA Nº12/2019/DCDJ/DICUL - \ ALÍNEAS O; E U; DO Nº1 DO ARTIGO 33º ANEXO I DA LEI 75/2013 DE 12 DE SET.	040*01	1.686.400,00	2.417,00	
ALÍNEAS O; E U; DO Nº1 DO ARTIGO 33º DO ANEXO I DA LEI 75/2013 DE 12 DE SETEMBRO.	TEATRO ESTUDIO FONTENOVA	PROTOCOLO DE COLABORAÇÃO PARA APOIO À ESTRUTURA E ATIVIDADES COMPLEMENTARES E APOIO À CRIAÇÃO E PRODUÇÃO ARTÍSTICA RELATIVO AO MÊS DE JANEIRO- PROPOSTA Nº12/2019/DCDJ/DICUL - \ ALÍNEAS O; E U; DO Nº1 DO ARTIGO 33º ANEXO I DA LEI 75/2013 DE 12 DE SETEMBRO.	040*01	1.686.400,00	2.417,00	
ALÍNEAS O; E U; DO Nº1 DO ARTIGO 33º DO ANEXO I DA LEI 75/2013 DE 12 DE SETEMBRO.	TEATRO ESTUDIO FONTENOVA	PROTOCOLO DE COLABORAÇÃO PARA APOIO À ESTRUTURA E ATIVIDADES COMPLEMENTARES E APOIO À CRIAÇÃO E PRODUÇÃO ARTÍSTICA RELATIVO AO MÊS DE JULHO - PROPOSTA Nº12/2019/DCDJ/DICUL	040*01	1.686.400,00	2.417,00	
ALÍNEAS O; E U; DO Nº1 DO ARTIGO 33º DO ANEXO I DA LEI 75/2013 DE 12 DE SETEMBRO.	TEATRO ESTUDIO FONTENOVA	PROTOCOLO DE COLABORAÇÃO PARA APOIO À ESTRUTURA E ATIVIDADES COMPLEMENTARES E APOIO À CRIAÇÃO E PRODUÇÃO ARTÍSTICA RELATIVO AO MÊS DE JUNHO - PROPOSTA Nº12/2019/DCDJ/DICUL	040*01	1.686.400,00	2.417,00	
ALÍNEAS O; E U; DO Nº1 DO ARTIGO 33º DO ANEXO I DA LEI 75/2013 DE 12 DE SETEMBRO.	TEATRO ESTUDIO FONTENOVA	PROTOCOLO DE COLABORAÇÃO PARA APOIO À ESTRUTURA E ATIVIDADES COMPLEMENTARES E APOIO À CRIAÇÃO E PRODUÇÃO ARTÍSTICA RELATIVO AO MÊS DE MARÇO- PROPOSTA Nº12/2019/DCDJ/DICUL	040*01	1.686.400,00	2.417,00	

TRANSFERÊNCIAS CORRENTES - DESPESA
SETUBAL

Período : 2019/01/02 - 2019/12/31

Ano : 2019

Página : 37

Disposições Legais	Entidade Beneficiária	Finalidade	Classific. Económica	Transferências Orçadas	Transferências Executadas	Observações
ALÍNEAS O) E U) DO N.º 1 DO ARTIGO 33.º DO ANEXO I DA LEI N.º 5/2013 DE 12 DE SETEMBRO.	TEATRO ESTUDIO FONTENOVA	PROTOCOLO DE COLABORAÇÃO PARA APOIO À ESTRUTURA E ATIVIDADES COMPLEMENTARES E APOIO À CRIAÇÃO E PRODUÇÃO ARTÍSTICA RELATIVO AO MÊS DE MARÇO - PROPOSTA N.º 12/2019/UCDJ/DICUL	040*01	1.686.400,00	2.417,00	5
ALÍNEAS O) E U) DO N.º 1 DO ARTIGO 33.º DO ANEXO I DA LEI N.º 5/2013 DE 12 DE SETEMBRO.	TEATRO ESTUDIO FONTENOVA	PROTOCOLO DE COLABORAÇÃO PARA APOIO À ESTRUTURA E ATIVIDADES COMPLEMENTARES E APOIO À CRIAÇÃO E PRODUÇÃO ARTÍSTICA RELATIVO AO MÊS DE MARÇO - PROPOSTA N.º 12/2019/UCDJ/DICUL	040*01	1.686.400,00	2.417,00	
ALÍNEAS O) E U) DO N.º 1 DO ARTIGO 33.º DO ANEXO I DA LEI N.º 5/2013 DE 12 DE SETEMBRO.	TEATRO ESTUDIO FONTENOVA	PROTOCOLO DE COLABORAÇÃO PARA APOIO À ESTRUTURA E ATIVIDADES COMPLEMENTARES E APOIO À CRIAÇÃO E PRODUÇÃO ARTÍSTICA, RELATIVO AO MÊS DE AGOSTO - PROPOSTA N.º 12/2019/UCDJ/DICUL	040*01	1.686.400,00	2.417,00	
ALÍNEAS O) E U) DO N.º 1 DO ARTIGO 33.º DO ANEXO I DA LEI N.º 5/2013 DE 12 DE SETEMBRO.	TEATRO ESTUDIO FONTENOVA	PROTOCOLO DE COLABORAÇÃO PARA APOIO À ESTRUTURA E ATIVIDADES COMPLEMENTARES E APOIO À CRIAÇÃO E PRODUÇÃO ARTÍSTICA, RELATIVO AO MÊS DE DEZEMBRO - PROPOSTA N.º 12/2019/UCDJ/DICUL	040*01	1.686.400,00	2.417,00	
ALÍNEAS O) E U) DO N.º 1 DO ARTIGO 33.º DO ANEXO I DA LEI N.º 5/2013 DE 12 DE SETEMBRO.	TEATRO ESTUDIO FONTENOVA	PROTOCOLO DE COLABORAÇÃO PARA APOIO À ESTRUTURA E ATIVIDADES COMPLEMENTARES E APOIO À CRIAÇÃO E PRODUÇÃO ARTÍSTICA, RELATIVO AO MÊS DE NOVEMBRO - PROPOSTA N.º 12/2019/UCDJ/DICUL	040*01	1.686.400,00	2.417,00	
ALÍNEAS O) E U) DO N.º 1 DO ARTIGO 33.º DO ANEXO I DA LEI N.º 5/2013 DE 12 DE SETEMBRO.	TEATRO ESTUDIO FONTENOVA	PROTOCOLO DE COLABORAÇÃO PARA APOIO À ESTRUTURA E ATIVIDADES COMPLEMENTARES E APOIO À CRIAÇÃO E PRODUÇÃO ARTÍSTICA, RELATIVO AO MÊS DE OUTUBRO - PROPOSTA N.º 12/2019/UCDJ/DICUL	040*01	1.686.400,00	2.417,00	
ALÍNEAS O) E U) DO N.º 1 DO ARTIGO 33.º DO ANEXO I DA LEI N.º 5/2013 DE 12 DE SETEMBRO.	TEATRO ESTUDIO FONTENOVA	PROTOCOLO DE COLABORAÇÃO PARA APOIO À ESTRUTURA E ATIVIDADES COMPLEMENTARES E APOIO À CRIAÇÃO E PRODUÇÃO ARTÍSTICA, RELATIVO AO MÊS DE SETEMBRO - PROPOSTA N.º 12/2019/UCDJ/DICUL	040*01	1.686.400,00	2.417,00	
ALÍNEAS O) E U) DO N.º 1 DO ARTIGO 33.º DO ANEXO I DA LEI N.º 5/2013 DE 12 DE SETEMBRO.	TERTÓLIA TAURANTÍSTICA SETUBALENSE	APOIO FINANCEIRO PARA A REALIZAÇÃO DA COMEMORAÇÃO DO SEU 45.º ANIVERSÁRIO - PROPOSTA N.º 06/2019/UCDJ/DICUL - \ ALÍNEAS O) E U) DO N.º 1 DO ARTIGO 33.º ANEXO DA LEI N.º 5/2013, DE 12 DE SETEMBRO.	040*01	1.686.400,00	200,00	
ALÍNEAS O) E U) DO N.º 1 DO ARTIGO 33.º DO ANEXO I DA LEI N.º 5/2013 DE 12 DE SETEMBRO.	UNIÃO CULTURAL RECREATIVA E DESPORTIVA PRAIENSE	APOIO FINANCEIRO AO 3.º CONCURSO DE VESTIDO DE CHITA - PROPOSTA N.º 59/2019/UCDJ/DICUL	040*01	1.686.400,00	400,00	
ALÍNEAS O) E U) DO N.º 1 DO ARTIGO 33.º DO ANEXO I DA LEI N.º 5/2013 DE 12 DE SETEMBRO.	UNIÃO CULTURAL RECREATIVA E DESPORTIVA PRAIENSE	APOIO FINANCEIRO AOS PLANOS DE DESENVOLVIMENTO DESPORTIVO PARA O ANO DE 2019 - PROPOSTA N.º 83/2019/UCDJ/DICUL	040*01	1.686.400,00	832,00	
ALÍNEAS O) E U) DO N.º 1 DO ARTIGO 33.º DO ANEXO I DA LEI N.º 5/2013 DE 12 DE SETEMBRO.	UNIÃO CULTURAL RECREATIVA E DESPORTIVA PRAIENSE	APOIO FINANCEIRO PARA O CONCURSO DAS MARCHAS POPULARES 2019 - PROPOSTA N.º 45/2019/UCDJ/DICUL	040*01	1.686.400,00	3.000,00	
ALÍNEAS O) E U) DO N.º 1 DO ARTIGO 33.º DO ANEXO I DA LEI N.º 5/2013 DE 12 DE SETEMBRO.	UNIÃO CULTURAL RECREATIVA E DESPORTIVA PRAIENSE	APOIO FINANCEIRO PARA O CONCURSO DAS MARCHAS POPULARES 2019 - PROPOSTA N.º 45/2019/UCDJ/DICUL	040*01	1.686.400,00	4.900,00	

ATA DA SESSÃO DE 26/06/2020
 TRANSFERÊNCIAS CORRENTES - DESPESA
 SETORIAL

H5 295

Período : 2019/01/02 - 2019/12/31

Ano : 2019
 Página : 38

Disposições Legais	Entidade Beneficiária	Finalidade	Classific. Zoológica	Transferências Oportadas	Transferências Efectuadas	Observações
ALÍNEAS O) E U) DO N.º 1 DO ARTIGO 33.º DO ANEXO I DA LEI N.º 5/2013 DE 12 DE SETEMBRO.	UNIÃO CULTURAL RECREATIVA E DESPORTIVA PRAIESE	APOIO FINANCEIRO À UNIÃO CULTURAL, RECREATIVA E DESPORTIVA PRAIESE - SÃO SILVESTRE DO SAO 2019 - PROPOSTA N.º 06/2019/DCM/DIEG	040*01	1.686.400,00	600,00	/
ALÍNEAS O) E U) DO N.º 1 DO ARTIGO 33.º DO ANEXO I DA LEI N.º 5/2013 DE 12 DE SETEMBRO.	UNIÃO DAS FREGUESIAS DE SETÚBAL	APOIO FINANCEIRO NO ÂMBITO DAS CELEBRAÇÕES DO DIA INTERNACIONAL DAS PESSOAS IDOSAS 2018 - PROPOSTA N.º 103/2018/DCED/DISOC	0405019209	7.900,00	750,00	
ALÍNEAS O) E U) DO N.º 1 DO ARTIGO 33.º DO ANEXO I DA LEI N.º 5/2013 DE 12 DE SETEMBRO.	UNIÃO DAS FREGUESIAS DE SETÚBAL	APOIO FINANCEIRO NO ÂMBITO DAS CELEBRAÇÕES DO DIA INTERNACIONAL DAS PESSOAS IDOSAS 2019 - PROPOSTA N.º 120/DCM/DISCC/2019	0405019209	7.900,00	900,00	
ALÍNEAS O) E U) DO N.º 1 DO ARTIGO 33.º DO ANEXO I DA LEI N.º 5/2013 DE 12 DE SETEMBRO.	UNIÃO DESPORTIVA E RECREATIVA CASAL DAS FIGUEIRAS	APOIO FINANCEIRO AO FESTIVAL VISTIGODOS 2019 - PROPOSTA N.º 104/2019/DCM/DICUL	040*01	1.686.400,00	500,00	
ALÍNEAS O) E U) DO N.º 1 DO ARTIGO 33.º DO ANEXO I DA LEI N.º 5/2013 DE 12 DE SETEMBRO.	UNIÃO DESPORTIVA E RECREATIVA CASAL DAS FIGUEIRAS	APOIO FINANCEIRO AO III FESTIVAL DOS VISTIGODOS - PROPOSTA N.º 05/2018/DCED/DICUL - \ ALÍNEAS O) E U) DO N.º 1 DO ARTIGO 33.º ANEXO I DA LEI N.º 5/2013, DE 12 DE SETEMBRO	040*01	1.686.400,00	500,00	
ALÍNEAS O) E U) DO N.º 1 DO ARTIGO 33.º DO ANEXO I DA LEI N.º 5/2013 DE 12 DE SETEMBRO.	UNIÃO DESPORTIVA E RECREATIVA CASAL DAS FIGUEIRAS	APOIO FINANCEIRO AOS PLANOS DE DESENVOLVIMENTO DESPORTIVO PARA O ANO DE 2019 - PROPOSTA N.º 09/2019/DCM/DIEG	040*01	1.686.400,00	265,00	
ALÍNEAS O) E U) DO N.º 1 DO ARTIGO 33.º DO ANEXO I DA LEI N.º 5/2013 DE 12 DE SETEMBRO.	UNIÃO DESPORTIVA RECREATIVA DAS PONTES	APOIO FINANCEIRO PARA O CONCURSO DAS MARCHAS POPULARES 2019 - PROPOSTA N.º 43/2019/DCM/DICUL	040*01	1.686.400,00	6.100,00	
ALÍNEAS O) E U) DO N.º 1 DO ARTIGO 33.º DO ANEXO I DA LEI N.º 5/2013 DE 12 DE SETEMBRO.	UNIÃO DESPORTIVA RECREATIVA DAS PONTES	APOIO FINANCEIRO PARA O CONCURSO DAS MARCHAS POPULARES, REFERENTE A MAIO 2019 - PROPOSTA N.º 43/2019/DCM/DICUL	040*01	1.686.400,00	4.900,00	
ALÍNEAS O) E U) DO N.º 1 DO ARTIGO 33.º DO ANEXO I DA LEI N.º 5/2013 DE 12 DE SETEMBRO.	UNIÃO DESPORTIVA RECREATIVA DAS PONTES	FURNECIMENTO CONTINUO DE PRODUTOS ALIMENTARES P/ O MOLINO DE MARÉ DA MOURISCA - RQI.2398/2016/GATUR	040*01	1.686.400,00	1.500,00	
ALÍNEAS O) E U) DO N.º 1 DO ARTIGO 33.º DO ANEXO I DA LEI N.º 5/2013 DE 12 DE SETEMBRO.	UNIÃO FUTEBOL COMÉRCIO E INDÚSTRIA	APOIO FINANCEIRO AOS PLANOS DE DESENVOLVIMENTO DESPORTIVO PARA O ANO DE 2019 - PROPOSTA N.º 09/2019/DCM/DIEG	040*01	1.686.400,00	1.000,00	
ALÍNEAS O) E U) DO N.º 1 DO ARTIGO 33.º DO ANEXO I DA LEI N.º 5/2013 DE 12 DE SETEMBRO.	VOLEI CLUBE DE SETÚBAL	APOIO FINANCEIRO AOS PLANOS DE DESENVOLVIMENTO DESPORTIVO PARA O ANO DE 2019 - PROPOSTA N.º 09/2019/DCM/DIEG	040*01	1.686.400,00	1.252,00	
ALÍNEAS O) E U) DO N.º 1 DO ARTIGO 33.º DO ANEXO I DA LEI N.º 5/2013 DE 12 DE SETEMBRO.	VOLUNTAR COOPERATIVA DE SOLIDARIEDADE SOCIAL CRL	RENOVAÇÃO DE PROTOCOLO DE COLABORAÇÃO ENTRE O MUNICIPIO DE SETÚBAL E A VOLUNTAR COOPERATIVA DE SOLIDARIEDADE SOCIAL CRL - PROPOSTA N.º 03/2019/DCM/DIJUV	040*01	1.686.400,00	2.500,00	
ALÍNEAS O) E U) DO N.º 1 DO ARTIGO 33.º DO ANEXO I DA LEI N.º 5/2013 DE 12 DE SETEMBRO.	ÁGUA ARDENTE - PRODUÇÕES TEATRAIS	APOIO FINANCEIRO A GRUPOS DE TEATRO MADRÕES DO CONCELHO DE SETÚBAL - PROJETO AMATEIRO - PROPOSTA N.º 15/2019/DCM/DICUL - \ ALÍNEAS O) E U) DO N.º 1 DO ARTIGO 33.º ANEXO I DA LEI N.º 5/2013 DE 12 DE SETEMBRO.	040*01	1.686.400,00	300,00	
ALÍNEAS O) E U) DO N.º 1 DO ARTIGO 33.º DO ANEXO I DA LEI N.º 5/2013 DE 12 DE SETEMBRO.	ÁGUA ARDENTE - PRODUÇÕES TEATRAIS	APOIO FINANCEIRO PARA A CONCRETIZAÇÃO DOS ATELIÉS DE VERÃO DE 2019 - PROPOSTA N.º 03/2019/DCM/DISCC	040*01	1.686.400,00	700,00	

TRANSFERÊNCIAS CORRENTES - DESPESA
SETUBAL

Período : 2019/01/02 - 2019/12/31

Ano : 2019
Página : 39

Disposições Legais	Entidade Beneficiária	Finalidade	Classific. Económica	Transferências Criçadas	Transferências Efectuadas	Observações
ALÍNEAS P) E U) DO N.º 4 DO ART. 33º DA LEI 75/2013 DE 12 DE SETEMBRO	ASSOCIAÇÃO CRISTÁ DA NECIDADE	APOIO FINANCEIRO AS INSTITUIÇÕES PARCEIRAS NOS PROJETOS DESPORTIVOS MUNICIPAIS DESPORTIVAMENTE EM (RE) FORMA E DESPORTO NAS ESCOLAS DE 1º CICLO-NATAÇÃO PROPOSTA N.º 05/2019/DCDJ/DIDES	640*01	1.686.400,00	13.760,00	
ALÍNEAS P) E U) DO N.º 4 DO ART. 33º DA LEI 75/2013 DE 12 DE SETEMBRO	CLUBE NAVAL SETUBALENSE	APOIO FINANCEIRO AS INSTITUIÇÕES PARCEIRAS NOS PROJETOS DESPORTIVOS MUNICIPAIS DESPORTIVAMENTE EM (RE) FORMA E DESPORTO NAS ESCOLAS DE 1º CICLO-NATAÇÃO PROPOSTA N.º 05/2019/DCDJ/DIDES	640*01	1.686.400,00	9.500,00	
ALÍNEAS P) E U) DO N.º 4 DO ART. 33º DA LEI 75/2013 DE 12 DE SETEMBRO	COOP. HABITAÇÃO C.E. BENVINDA A LIBERDADE, CRL	APOIO FINANCEIRO AS INSTITUIÇÕES PARCEIRAS NOS PROJETOS DESPORTIVOS MUNICIPAIS DESPORTIVAMENTE EM (RE) FORMA E DESPORTO NAS ESCOLAS DE 1º CICLO-NATAÇÃO PROPOSTA N.º 05/2019/DCDJ/DIDES	640*01	1.686.400,00	700,00	
ALÍNEAS P) E U) DO N.º 4 DO ART. 33º DA LEI 75/2013 DE 12 DE SETEMBRO	COOPERATIVA DE HABITAÇÃO E CONSTRUÇÃO ECONÓMICA "FORÇA DE TODOS"	APOIO FINANCEIRO AS INSTITUIÇÕES PARCEIRAS NOS PROJETOS DESPORTIVOS MUNICIPAIS DESPORTIVAMENTE EM (RE) FORMA E DESPORTO NAS ESCOLAS DE 1º CICLO-NATAÇÃO PROPOSTA N.º 05/2019/DCDJ/DIDES	640*01	1.686.400,00	700,00	
ALÍNEAS P) E U) DO N.º 4 DO ART. 33º DA LEI 75/2013 DE 12 DE SETEMBRO	LARI-LIGA DOS AMIGOS DA TERCEIRA IDADE	APOIO FINANCEIRO AS INSTITUIÇÕES PARCEIRAS NOS PROJETOS DESPORTIVOS MUNICIPAIS DESPORTIVAMENTE EM (RE) FORMA E DESPORTO NAS ESCOLAS DE 1º CICLO-NATAÇÃO PROPOSTA N.º 34/2019/DCDJ/DIDES	640*01	1.686.400,00	1.000,00	
ALÍNEAS P) E U) DO N.º 1 DO ARTIGO 33º DO ANEXO I DA LEI 75/2013 DE 12 DE SETEMBRO.	A ONDA - ASSOCIAÇÃO ORIENTADORA PARA A NATAÇÃO DESPORTIVA EM AZEITÃO	PROTOCOLO DE COLABORAÇÃO ENTRE O MUNICÍPIO DE SETÚBAL E A ASSOCIAÇÃO "A ONDA" PARA FAZER FACE À ATIVIDADE DESENVOLVIDA E À CONTRATADAÇÃO DOS TÉCNICOS -FEVEREIRO DE 2019 - PROPOSTA N.º 07/2019/DCDJ/DIDES	640*01	1.686.400,00	12.772,00	
ALÍNEAS P) E U) DO N.º 1 DO ARTIGO 33º DO ANEXO I DA LEI 75/2013 DE 12 DE SETEMBRO.	A ONDA - ASSOCIAÇÃO ORIENTADORA PARA A NATAÇÃO DESPORTIVA EM AZEITÃO	PROTOCOLO DE COLABORAÇÃO ENTRE O MUNICÍPIO DE SETÚBAL E A ASSOCIAÇÃO "A ONDA" PARA FAZER FACE À ATIVIDADE DESENVOLVIDA E À CONTRATADAÇÃO DOS TÉCNICOS -MARÇO DE 2019 - PROPOSTA N.º 07/2019/DCDJ/DIDES	640*01	1.686.400,00	6.386,00	
ALÍNEAS P) E U) DO N.º 1 DO ARTIGO 33º DO ANEXO I DA LEI 75/2013 DE 12 DE SETEMBRO.	A ONDA - ASSOCIAÇÃO ORIENTADORA PARA A NATAÇÃO DESPORTIVA EM AZEITÃO	PROTOCOLO DE COLABORAÇÃO ENTRE O MUNICÍPIO DE SETÚBAL E A ASSOCIAÇÃO "A ONDA" PARA FAZER FACE À ATIVIDADE DESENVOLVIDA E À CONTRATADAÇÃO DOS TÉCNICOS -REF. JANEIRO 2019 - PROPOSTA N.º 07/2019/DCDJ/DIDES - \ ALÍNEAS P) E U) DO ARTIGO 33º DO ANEXO I DA L	640*01	1.686.400,00	6.386,00	
ALÍNEAS P) E U) DO N.º 1 DO ARTIGO 33º DO ANEXO I DA LEI 75/2013 DE 12 DE SETEMBRO.	A ONDA - ASSOCIAÇÃO ORIENTADORA PARA A NATAÇÃO DESPORTIVA EM AZEITÃO	PROTOCOLO DE COLABORAÇÃO ENTRE O MUNICÍPIO DE SETÚBAL E A ASSOCIAÇÃO "A ONDA" PARA FAZER FACE À ATIVIDADE DESENVOLVIDA E À CONTRATADAÇÃO DOS TÉCNICOS - 10113 A AGOSTO DE 2019 - PROPOSTA N.º 71/2019/DCDJ/DIDES	640*01	1.686.400,00	17.469,00	

TRANSPERÊNCIAS CORRENTES - DESPESA
SETUBAL

Período : 2019/01/02 - 2019/12/31

Ano : 2019

Página : 40

Disposições Legais	Entidade Beneficiária	Finalidade	Classific. Económica	Transferências Orçadas	Transferências Efectuadas	Observações
ALÍNEAS P) E U) DO N.º 1 DO ARTIGO 33.º DO ANEXO I DA LEI N.º 5/2013 DE 12 DE SETEMBRO.	A ONDA - ASSOCIAÇÃO ORIENTADORA PARA A NATAÇÃO DESPORTIVA EM AZEITÃO	PROTÓCOLO DE COLABORAÇÃO ENTRE O MUNICÍPIO DE SETÚBAL E A ASSOCIAÇÃO "A ONDA" PARA FAZER FACE À ATIVIDADE DESENVOLVIDA E À CONTRATAÇÃO DOS TÉCNICOS - REFERENTE A SETEMBRO E OUTUBRO/19 - PROPOSTA N.º 94/2019/DCD/DIDES	040*01	1.666.400,00	16.861,00	
ALÍNEAS P) E U) DO N.º 1 DO ARTIGO 33.º DO ANEXO I DA LEI N.º 5/2013 DE 12 DE SETEMBRO.	A ONDA - ASSOCIAÇÃO ORIENTADORA PARA A NATAÇÃO DESPORTIVA EM AZEITÃO	PROTÓCOLO DE COLABORAÇÃO ENTRE O MUNICÍPIO DE SETÚBAL E A ASSOCIAÇÃO "A ONDA" PARA FAZER FACE À ATIVIDADE DESENVOLVIDA E À CONTRATAÇÃO DOS TÉCNICOS - SETEMBRO A DEZEMBRO DE 2019 - PROPOSTA N.º 94/2019/DCD/DIDES	040*01	1.666.400,00	8.430,50	
ALÍNEAS P) E U) DO N.º 1 DO ARTIGO 33.º DO ANEXO I DA LEI N.º 5/2013 DE 12 DE SETEMBRO.	APPACOM - ASSOCIAÇÃO PORTUGUESA DE PAIS E AMIGOS DO CIDADÃO DEFICIENTE MENTAL	PROJETO INCLUIR - ATIVIDADES OCUPACIONAIS EM INCLUSÃO COMUNITÁRIA - NUNO RAMOS OLIVEIRA (120,00) E BRUNO BALÃO (15,92) - PROPOSTA N.º 82/2018/DISOC E NI 16619/19 - , REF. AOS MESES DE JULHO E AGOSTO/19.	040*01	1.666.400,00	287,92	
ALÍNEAS P) E U) DO N.º 1 DO ARTIGO 33.º DO ANEXO I DA LEI N.º 5/2013 DE 12 DE SETEMBRO.	APPACOM - ASSOCIAÇÃO PORTUGUESA DE PAIS E AMIGOS DO CIDADÃO DEFICIENTE MENTAL	PROJETO INCLUIR - ATIVIDADES OCUPACIONAIS EM INCLUSÃO COMUNITÁRIA - NUNO RAMOS OLIVEIRA (370,00) E BRUNO BALÃO (504,09) - PROPOSTA N.º 82/2018/DISOC E NI 4299/19 - , REF. AOS MESES DE JULHO E DEZEMBRO/18.	040*01	1.666.400,00	878,09	
ALÍNEAS P) E U) DO N.º 1 DO ARTIGO 33.º DO ANEXO I DA LEI N.º 5/2013 DE 12 DE SETEMBRO.	APPACOM - ASSOCIAÇÃO PORTUGUESA DE PAIS E AMIGOS DO CIDADÃO DEFICIENTE MENTAL	RENOVAÇÃO DOS PROTOCOLOS DE COLABORAÇÃO-PROJETO INCLUIR- ATIV. OCUPACIONAIS EM INCLUSÃO COMUNITÁRIA-NUNO MIGUEL RIBEIRO OLIVEIRA (150,00) E BRUNO BALÃO (450,17), MESES DE JANEIRO A JUNHO DE 2019	040*01	1.666.400,00	920,17	
ALÍNEAS P) E U) DO N.º 1 DO ARTIGO 33.º DO ANEXO I DA LEI N.º 5/2013 DE 12 DE SETEMBRO.	LATI-LIGA DOS AMIGOS DA TERCEIRA IDADE	AÇÃO FINANCEIRA ÀS INSTITUIÇÕES PARCEIRAS NOS PROJETOS DESPORTIVOS MUNICIPAIS DESPORTIVAMENTE EM (RE) FORMA E DESPORTO NAS ESCOLAS DE 1.º CICLO-NATAÇÃO PROPOSTA N.º 34/2019/DCD/DIDES	040*01	1.666.400,00	1.000,00	
ALÍNEAS P) E U) DO N.º 1 DO ARTIGO 33.º DO ANEXO I DA LEI N.º 5/2013 DE 12 DE SETEMBRO.	LATI-LIGA DOS AMIGOS DA TERCEIRA IDADE	AÇÃO FINANCEIRA ÀS INSTITUIÇÕES PARCEIRAS NOS PROJETOS DESPORTIVOS MUNICIPAIS DESPORTIVAMENTE EM (RE) FORMA E DESPORTO NAS ESCOLAS DE 1.º CICLO-NATAÇÃO PROPOSTA N.º 34/2019/DCD/DIDES	040*01	1.666.400,00	1.000,00	ALÍNEAS P) E U) DO N.º 4 DO ARTIGO 33.º DA LEI N.º 5/2013, DE 12 DE SETEMBRO
ALÍNEAS P) E U) DO N.º 1 DO ARTIGO 33.º DO ANEXO I DA LEI N.º 5/2013 DE 12 DE SETEMBRO.	SERVIÇOS SOCIAIS DO PESSOAL CÂMARA MUNICIPAL DE SETÚBAL	- APOIO FINANCEIRO PARA AQUISIÇÃO DE PRENDAS DE NATAL/2018 - PROPOSTA N.º 024/2018/GAP - \ ALÍNEA P) DO N.º 1 DO ARTIGO 33.º ANEXO I DA LEI N.º 5/2013, DE 12 DE SETEMBRO.	04050108	366.600,00	11.875,00	
ALÍNEAS P) E U) DO N.º 1 DO ARTIGO 33.º DO ANEXO I DA LEI N.º 5/2013 DE 12 DE SETEMBRO.	UNIAO CULTURAL RECREATIVA E DESPORTIVA PRAIEIRAS	AÇÃO FINANCEIRA ÀS INSTITUIÇÕES PARCEIRAS NOS PROJETOS DESPORTIVOS MUNICIPAIS DESPORTIVAMENTE EM (RE) FORMA E DESPORTO NAS ESCOLAS DE 1.º CICLO-NATAÇÃO PROPOSTA N.º 34/2019/DCD/DIDES	040*01	1.666.400,00	790,00	ALÍNEAS P) E U) DO N.º 4 DO ARTIGO 33.º DA LEI N.º 5/2013, DE 12 DE SETEMBRO

TRANSFERÊNCIAS CORRENTES - DESPESA
SETURAL

Período : 2019/01/02 - 2019/12/31

Rno : 7019

Página : 41

Disposições Legais	Entidade Beneficiária	Finalidade	Classific. Econômica	Transferências Criadas	Transferências Efectuadas	Observações
ALÍNEAS U) DO N.º 1 DO ARTIGO 25.º DO ANEXO I DA LEI 75/2013 DE 12 DE SETEMBRO.	AIA - ASSOCIAÇÃO INTERMUNICIPAL DE ÁGUA DA REGIÃO DE SETÚBAL	COMPARTICIPAÇÃO DO MUNICÍPIO PARA A AIA - ASSOCIAÇÃO INTERMUNICIPAL DE ÁGUA DA REGIÃO DE SETÚBAL RELATIVO AO MES DE ABRIL/19	0405010403	18.000,00	2.886,00	9
ALÍNEAS U) DO N.º 1 DO ARTIGO 25.º DO ANEXO I DA LEI 75/2013 DE 12 DE SETEMBRO.	AIA - ASSOCIAÇÃO INTERMUNICIPAL DE ÁGUA DA REGIÃO DE SETÚBAL	COMPARTICIPAÇÃO DO MUNICÍPIO PARA A AIA - ASSOCIAÇÃO INTERMUNICIPAL DE ÁGUA DA REGIÃO DE SETÚBAL RELATIVO AO MES DE FEVEREIRO/19	0405010403	18.000,00	1.443,00	
ALÍNEAS U) DO N.º 1 DO ARTIGO 25.º DO ANEXO I DA LEI 75/2013 DE 12 DE SETEMBRO.	AIA - ASSOCIAÇÃO INTERMUNICIPAL DE ÁGUA DA REGIÃO DE SETÚBAL	COMPARTICIPAÇÃO DO MUNICÍPIO PARA A AIA - ASSOCIAÇÃO INTERMUNICIPAL DE ÁGUA DA REGIÃO DE SETÚBAL RELATIVO AO MES DE JANEIRO/19	0405010403	18.000,00	1.443,00	
ALÍNEAS U) DO N.º 1 DO ARTIGO 25.º DO ANEXO I DA LEI 75/2013 DE 12 DE SETEMBRO.	AIA - ASSOCIAÇÃO INTERMUNICIPAL DE ÁGUA DA REGIÃO DE SETÚBAL	COMPARTICIPAÇÃO DO MUNICÍPIO PARA A AIA - ASSOCIAÇÃO INTERMUNICIPAL DE ÁGUA DA REGIÃO DE SETÚBAL RELATIVO AO MES DE MARÇO/19	0405010403	18.000,00	1.443,00	
ALÍNEAS U) DO N.º 1 DO ARTIGO 25.º DO ANEXO I DA LEI 75/2013 DE 12 DE SETEMBRO.	AIA - ASSOCIAÇÃO INTERMUNICIPAL DE ÁGUA DA REGIÃO DE SETÚBAL	COMPARTICIPAÇÃO DO MUNICÍPIO PARA A AIA - ASSOCIAÇÃO INTERMUNICIPAL DE ÁGUA DA REGIÃO DE SETÚBAL RELATIVO AO MES DE AGOSTO/19.	0405010403	18.000,00	1.443,00	
ALÍNEAS U) DO N.º 1 DO ARTIGO 25.º DO ANEXO I DA LEI 75/2013 DE 12 DE SETEMBRO.	AIA - ASSOCIAÇÃO INTERMUNICIPAL DE ÁGUA DA REGIÃO DE SETÚBAL	COMPARTICIPAÇÃO DO MUNICÍPIO PARA A AIA - ASSOCIAÇÃO INTERMUNICIPAL DE ÁGUA DA REGIÃO DE SETÚBAL RELATIVO AO MES DE DEZEMBRO/19.	0405010403	18.000,00	1.443,00	
ALÍNEAS U) DO N.º 1 DO ARTIGO 25.º DO ANEXO I DA LEI 75/2013 DE 12 DE SETEMBRO.	AIA - ASSOCIAÇÃO INTERMUNICIPAL DE ÁGUA DA REGIÃO DE SETÚBAL	COMPARTICIPAÇÃO DO MUNICÍPIO PARA A AIA - ASSOCIAÇÃO INTERMUNICIPAL DE ÁGUA DA REGIÃO DE SETÚBAL RELATIVO AO MES DE JULHO/19.	0405010403	18.000,00	1.443,00	
ALÍNEAS U) DO N.º 1 DO ARTIGO 25.º DO ANEXO I DA LEI 75/2013 DE 12 DE SETEMBRO.	AIA - ASSOCIAÇÃO INTERMUNICIPAL DE ÁGUA DA REGIÃO DE SETÚBAL	COMPARTICIPAÇÃO DO MUNICÍPIO PARA A AIA - ASSOCIAÇÃO INTERMUNICIPAL DE ÁGUA DA REGIÃO DE SETÚBAL RELATIVO AO MES DE JUNHO/19.	0405010403	18.000,00	1.443,00	
ALÍNEAS U) DO N.º 1 DO ARTIGO 25.º DO ANEXO I DA LEI 75/2013 DE 12 DE SETEMBRO.	AIA - ASSOCIAÇÃO INTERMUNICIPAL DE ÁGUA DA REGIÃO DE SETÚBAL	COMPARTICIPAÇÃO DO MUNICÍPIO PARA A AIA - ASSOCIAÇÃO INTERMUNICIPAL DE ÁGUA DA REGIÃO DE SETÚBAL RELATIVO AO MES DE OUTUBRO/19.	0405010403	18.000,00	1.443,00	
ALÍNEAS U) DO N.º 1 DO ARTIGO 25.º DO ANEXO I DA LEI 75/2013 DE 12 DE SETEMBRO.	ASSOCIAÇÃO NACIONAL DE MUNICÍPIOS PORTUGUESES	CONVITACIONES PARA O ANO DE 2019	0405010401	7.000,00	6.071,00	
ALÍNEAS U) DO N.º 1 DO ARTIGO 25.º DO ANEXO I DA LEI 75/2013 DE 12 DE SETEMBRO.	UNIAO CULTURAL RECREATIVA E DESPORTIVA FRIENSE	ARCIO FINANCEIRO PARA O CONCURSO DAS MARCHAS POPULARES 2019 - PROPOSTA N.º 45/2019/CCDJ/DICUL	040701	1.600.000,00	4.600,00	
ALÍNEAS U) DO N.º 1 DO ARTIGO 25.º DO ANEXO I DA LEI 75/2013 DE 12 DE SETEMBRO.	ÁREA METROPOLITANA DE LISBOA	COMPARTICIPAÇÃO FINANCEIRA DESTA MUNICÍPIO PARA 2019 - ABRIL.	04030103	1.677.000,00	2.218,00	
ALÍNEAS U) DO N.º 1 DO ARTIGO 25.º DO ANEXO I DA LEI 75/2013 DE 12 DE SETEMBRO.	ÁREA METROPOLITANA DE LISBOA	COMPARTICIPAÇÃO FINANCEIRA DESTA MUNICÍPIO PARA 2019 - AGOSTO	04030103	1.677.000,00	2.218,00	
ALÍNEAS U) DO N.º 1 DO ARTIGO 25.º DO ANEXO I DA LEI 75/2013 DE 12 DE SETEMBRO.	ÁREA METROPOLITANA DE LISBOA	COMPARTICIPAÇÃO FINANCEIRA DESTA MUNICÍPIO PARA 2019 - FEVEREIRO.	04030103	1.677.000,00	2.218,00	
ALÍNEAS U) DO N.º 1 DO ARTIGO 25.º DO ANEXO I DA LEI 75/2013 DE 12 DE SETEMBRO.	ÁREA METROPOLITANA DE LISBOA	COMPARTICIPAÇÃO FINANCEIRA DESTA MUNICÍPIO PARA 2019 - JANEIRO.	04030103	1.677.000,00	2.218,00	
ALÍNEAS U) DO N.º 1 DO ARTIGO 25.º DO ANEXO I DA LEI 75/2013 DE 12 DE SETEMBRO.	ÁREA METROPOLITANA DE LISBOA	COMPARTICIPAÇÃO FINANCEIRA DESTA MUNICÍPIO PARA 2019 - JULHO	04030103	1.677.000,00	2.218,00	
ALÍNEAS U) DO N.º 1 DO ARTIGO 25.º DO ANEXO I DA LEI 75/2013 DE 12 DE SETEMBRO.	ÁREA METROPOLITANA DE LISBOA	COMPARTICIPAÇÃO FINANCEIRA DESTA MUNICÍPIO PARA 2019 - JUNHO.	04030103	1.677.000,00	2.218,00	

TRANSFERÊNCIAS CORRENTES - DESPESA
SETUBAL

Período : 2019/01/01 - 2019/12/31

Ano : 2019

Página : 42

Disposições Legais	Entidade Beneficiária	Finalidade	Classific. Económica	Transferências Orçadas	Transferências Efectuadas	Observações
ALÍNEAS U) DO N.º 1 DO ARTIGO 25.º DO ANEXO I DA LEI 75/2013 DE 12 DE SETEMBRO.	ÁREA METROPOLITANA DE LISBOA	COMPARTICIPAÇÃO FINANCEIRA DESTA MUNICÍPIO PARA 2019 - MAIO.	04030103	1.677.000,00	2.218,00	
ALÍNEAS U) DO N.º 1 DO ARTIGO 25.º DO ANEXO I DA LEI 75/2013 DE 12 DE SETEMBRO.	ÁREA METROPOLITANA DE LISBOA	COMPARTICIPAÇÃO FINANCEIRA DESTA MUNICÍPIO PARA 2019 - MARÇO.	04030103	1.677.000,00	2.218,00	
ALÍNEAS U) DO N.º 1 DO ARTIGO 25.º DO ANEXO I DA LEI 75/2013 DE 12 DE SETEMBRO.	ÁREA METROPOLITANA DE LISBOA	COMPARTICIPAÇÃO FINANCEIRA DESTA MUNICÍPIO PARA 2019 - NOVENO.	04030103	1.677.000,00	2.218,00	
ALÍNEAS U) DO N.º 1 DO ARTIGO 25.º DO ANEXO I DA LEI 75/2013 DE 12 DE SETEMBRO.	ÁREA METROPOLITANA DE LISBOA	COMPARTICIPAÇÃO FINANCEIRA DESTA MUNICÍPIO PARA 2019 - OUTUBRO.	04030103	1.677.000,00	2.218,00	
ALÍNEAS U) DO N.º 1 DO ARTIGO 25.º DO ANEXO I DA LEI 75/2013 DE 12 DE SETEMBRO.	ÁREA METROPOLITANA DE LISBOA	COMPARTICIPAÇÃO FINANCEIRA DESTA MUNICÍPIO PARA 2019 - SETEMBRO.	04030103	1.677.000,00	2.218,00	
ALÍNEAS G) DO N.º 1 DO ARTIGO 25.º DO ANEXO I DA LEI 75/2013 DE 12 DE SETEMBRO.	ÁREA METROPOLITANA DE LISBOA	PAGAMENTO DA RETENÇÃO DA AML REFERENTE AO MÊS DE AGOSTO/2019 - D.GAL.	04030103	1.677.000,00	137.418,00	PAGAMENTO DA RETENÇÃO DA AML REFERENTE AO MÊS DE AGOSTO/2019 - D.GAL.
ALÍNEAS U) DO N.º 1 DO ARTIGO 25.º DO ANEXO I DA LEI 75/2013 DE 12 DE SETEMBRO.	ÁREA METROPOLITANA DE LISBOA	PAGAMENTO DA RETENÇÃO DA AML REFERENTE AO MÊS DE DEZEMBRO/2019 - D.GAL.	04030103	1.677.000,00	137.422,00	PAGAMENTO DA RETENÇÃO DA AML REFERENTE AO MÊS DE DEZEMBRO/2019 - D.GAL.
ALÍNEAS U) DO N.º 1 DO ARTIGO 25.º DO ANEXO I DA LEI 75/2013 DE 12 DE SETEMBRO.	ÁREA METROPOLITANA DE LISBOA	PAGAMENTO DA RETENÇÃO DA AML REFERENTE AO MÊS DE JANEIRO/2019 - D.GAL.	04030103	1.677.000,00	137.418,00	PAGAMENTO DA RETENÇÃO DA AML REFERENTE AO MÊS DE JANEIRO/2019 - D.GAL.
ALÍNEAS U) DO N.º 1 DO ARTIGO 25.º DO ANEXO I DA LEI 75/2013 DE 12 DE SETEMBRO.	ÁREA METROPOLITANA DE LISBOA	PAGAMENTO DA RETENÇÃO DA AML REFERENTE AO MÊS DE JULHO/2019 - D.GAL.	04030103	1.677.000,00	137.418,00	PAGAMENTO DA RETENÇÃO DA AML REFERENTE AO MÊS DE JULHO/2019 - D.GAL.
ALÍNEAS U) DO N.º 1 DO ARTIGO 25.º DO ANEXO I DA LEI 75/2013 DE 12 DE SETEMBRO.	ÁREA METROPOLITANA DE LISBOA	PAGAMENTO DA RETENÇÃO DA AML REFERENTE AO MÊS DE JUNHO/2019 - D.GAL.	04030103	1.677.000,00	137.418,00	PAGAMENTO DA RETENÇÃO DA AML REFERENTE AO MÊS DE JUNHO/2019 - D.GAL.
ALÍNEAS U) DO N.º 1 DO ARTIGO 25.º DO ANEXO I DA LEI 75/2013 DE 12 DE SETEMBRO.	ÁREA METROPOLITANA DE LISBOA	PAGAMENTO DA RETENÇÃO DA AML REFERENTE AO MÊS DE MAIO/2019 - D.GAL.	04030103	1.677.000,00	137.418,00	PAGAMENTO DA RETENÇÃO DA AML REFERENTE AO MÊS DE MAIO/2019 - D.GAL.
ALÍNEAS U) DO N.º 1 DO ARTIGO 25.º DO ANEXO I DA LEI 75/2013 DE 12 DE SETEMBRO.	ÁREA METROPOLITANA DE LISBOA	PAGAMENTO DA RETENÇÃO DA AML REFERENTE AO MÊS DE NOVENO/2019 - D.GAL.	04030103	1.677.000,00	137.418,00	
ALÍNEAS U) DO N.º 1 DO ARTIGO 25.º DO ANEXO I DA LEI 75/2013 DE 12 DE SETEMBRO.	ÁREA METROPOLITANA DE LISBOA	PAGAMENTO DA RETENÇÃO DA AML REFERENTE AO MÊS DE OUTUBRO/2019 - D.GAL.	04030103	1.677.000,00	137.418,00	
ALÍNEAS U) DO N.º 1 DO ARTIGO 25.º DO ANEXO I DA LEI 75/2013 DE 12 DE SETEMBRO.	ÁREA METROPOLITANA DE LISBOA	PAGAMENTO DA RETENÇÃO DA AML REFERENTE AO MÊS DE SETEMBRO/2019 - D.GAL.	04030103	1.677.000,00	137.418,00	
ALÍNEAS U) DO N.º 1 DO ARTIGO 25.º DO ANEXO I DA LEI 75/2013 DE 12 DE SETEMBRO.	ÁREA METROPOLITANA DE LISBOA	VERBAS RELATIVAS AO CO-FINANCIAMENTO DE TRANSPORTES DEBUIZADOS NO DOMÉSTICO, DE FEVEREIRO A ABRIL DE 2019.	04030103	1.677.000,00	412.254,00	
Alínea m) do Art.º 33º e alínea k) do Art.º 25 da Lei 75/2013 de 12 de Setembro	FREGUESIA DE AZEITÃO (S. LOURENÇO E S. SIBÃO)	ACORDOS DE EXECUÇÃO, CONTRATOS INTERADMINISTRATIVOS E PROTOCOLOS DE COLABORAÇÃO CELEBRADO COM AS 5 JUNTAS DE FREGUESIA (MARÇO 2019)	0405010201	4.218.000,00	89.719,93	
Alínea m) do Art.º 33º e alínea k) do Art.º 25 da Lei 75/2013 de 12 de Setembro	FREGUESIA DE AZEITÃO (S. LOURENÇO E S. SIBÃO)	ACORDOS DE EXECUÇÃO, CONTRATOS INTERADMINISTRATIVOS E PROTOCOLOS DE COLABORAÇÃO CELEBRADO COM AS 5 JUNTAS DE FREGUESIA REFERENTE AO MÊS DE FEVEREIRO DE 2019.	0405010201	4.218.000,00	89.719,93	
Alínea m) do Art.º 33º e alínea k) do Art.º 25 da Lei 75/2013 de 12 de Setembro	FREGUESIA DE AZEITÃO (S. LOURENÇO E S. SIBÃO)	ACORDOS DE EXECUÇÃO, CONTRATOS INTERADMINISTRATIVOS E PROTOCOLOS DE COLABORAÇÃO CELEBRADO COM AS 5 JUNTAS DE FREGUESIA RELATIVO AO MÊS DE JANEIRO DE 2019	0405010201	4.218.000,00	89.719,93	

TRANSFERÊNCIAS CORRENTES - DESPESA
SETUBAL

Período : 2019/01/02 - 2019/12/31

Ano : 2019

Página : 43

Disposições Legais	Entidade Beneficiária	Finalidade	Classific. Económica	Transferências Orçadas	Transferências Efectuadas	Observações
Alínea n) do Art.º 33º e alínea k) do Art.º 25 da Lei 75/2013 de 12 de Setembro	FREGUESIA DE AZEITÃO (S. LOURENÇO E S. SINÃO)	AGENDA À PROPOSTA 2A/GAF/2017 - CONTRATO INTERADMINISTRATIVO ENTRE A CÂMARA MUNICIPAL DE SETÚBAL E AS JUNTAS DE FREGUESIA DO CONCELHO PARA O MANDATO 2018-2021	0405010201	4.218.000,00	563.691,96	
Alínea n) do Art.º 33º e alínea k) do Art.º 25 da Lei 75/2013 de 12 de Setembro	FREGUESIA DE AZEITÃO (S. LOURENÇO E S. SINÃO)	AGENDA À PROPOSTA 2A/GAF/2017 - CONTRATO INTERADMINISTRATIVO ENTRE A CÂMARA MUNICIPAL DE SETÚBAL E AS JUNTAS DE FREGUESIA DO CONCELHO PARA O MANDATO 2018-2021 - REF. NOVEMBRO	0405010201	4.218.000,00	93.948,66	
Alínea n) do Art.º 33º e alínea k) do Art.º 25 da Lei 75/2013 de 12 de Setembro	FREGUESIA DE AZEITÃO (S. LOURENÇO E S. SINÃO)	AGENDA À PROPOSTA 2A/GAF/2017 - CONTRATO INTERADMINISTRATIVO ENTRE A CÂMARA MUNICIPAL DE SETÚBAL E AS JUNTAS DE FREGUESIA DO CONCELHO PARA O MANDATO 2018-2021. "AQUISIÇÃO DE MASSAS ASFÁLTICAS". PROPOSTA Nº01/GAF/2019.	0405010201	4.218.000,00	93.948,55	
Alínea n) do Art.º 33º e alínea k) do Art.º 25 da Lei 75/2013 de 12 de Setembro	FREGUESIA DE AZEITÃO (S. LOURENÇO E S. SINÃO)	AGENDA À PROPOSTA 2A/GAF/2017 - CONTRATO INTERADMINISTRATIVO ENTRE A CÂMARA MUNICIPAL DE SETÚBAL E AS JUNTAS DE FREGUESIA DO CONCELHO PARA O MANDATO 2018-2021. "AQUISIÇÃO DE MASSAS ASFÁLTICAS". PROPOSTA Nº01/GAF/2019.	0405010201	4.218.000,00	13.586,15	
Alínea n) do Art.º 33º e alínea k) do Art.º 25 da Lei 75/2013 de 12 de Setembro	FREGUESIA DE AZEITÃO (S. LOURENÇO E S. SINÃO)	(ATUALIZAÇÃO DA BASE REMUNERATÓRIA) CONTRATO INTERADMINISTRATIVO ENTRE A CÂMARA MUNICIPAL DE SETÚBAL E AS JUNTAS DE FREGUESIA DO CONCELHO PARA O MANDATO 2018-2021	0405010201	4.218.000,00	93.948,66	
Alínea m) do Art.º 33º e alínea k) do Art.º 25 da Lei 75/2013 de 12 de Setembro	JUNTA DE FREGUESIA DE GAMBIA-PONTES-ALTO DA GUERRA	ACORDOS DE EXECUÇÃO, CONTRATOS INTERADMINISTRATIVOS E PROTOCOLOS DE COLABORAÇÃO CELEBRADO COM AS 5 JUNTAS DE FREGUESIA MARÇO DE 2019	0405010201	4.218.000,00	31.964,17	
Alínea m) do Art.º 33º e alínea k) do Art.º 25 da Lei 75/2013 de 12 de Setembro	JUNTA DE FREGUESIA DE GAMBIA-PONTES-ALTO DA GUERRA	ACORDOS DE EXECUÇÃO, CONTRATOS INTERADMINISTRATIVOS E PROTOCOLOS DE COLABORAÇÃO CELEBRADO COM AS 5 JUNTAS DE FREGUESIA PARA O ANO DE 2019	0405010201	4.218.000,00	32.763,38	
Alínea m) do Art.º 33º e alínea k) do Art.º 25 da Lei 75/2013 de 12 de Setembro	JUNTA DE FREGUESIA DE GAMBIA-PONTES-ALTO DA GUERRA	ACORDOS DE EXECUÇÃO, CONTRATOS INTERADMINISTRATIVOS E PROTOCOLOS DE COLABORAÇÃO CELEBRADO COM AS 5 JUNTAS DE FREGUESIA REFERENTE AOS MES DE FEVEREIRO DE 2019.	0405010201	4.218.000,00	31.664,17	
Alínea m) do Art.º 33º e alínea k) do Art.º 25 da Lei 75/2013 de 12 de Setembro	JUNTA DE FREGUESIA DE GAMBIA-PONTES-ALTO DA GUERRA	ACORDOS DE EXECUÇÃO, CONTRATOS INTERADMINISTRATIVOS E PROTOCOLOS DE COLABORAÇÃO CELEBRADO COM AS 5 JUNTAS DE FREGUESIA RELATIVO AOS MES DE JANEIRO DE 2019	0405010201	4.218.000,00	31.964,17	
Alínea m) do Art.º 33º e alínea k) do Art.º 25 da Lei 75/2013 de 12 de Setembro	JUNTA DE FREGUESIA DE GAMBIA-PONTES-ALTO DA GUERRA	AGENDA À PROPOSTA 2A/GAF/2017 - CONTRATO INTERADMINISTRATIVO ENTRE A CÂMARA MUNICIPAL DE SETÚBAL E AS JUNTAS DE FREGUESIA DO CONCELHO PARA O MANDATO 2018-2021	0405010201	4.218.000,00	196.580,28	
Alínea m) do Art.º 33º e alínea k) do Art.º 25 da Lei 75/2013 de 12 de Setembro	JUNTA DE FREGUESIA DE GAMBIA-PONTES-ALTO DA GUERRA	AGENDA À PROPOSTA 2A/GAF/2017 - CONTRATO INTERADMINISTRATIVO ENTRE A CÂMARA MUNICIPAL DE SETÚBAL E AS JUNTAS DE FREGUESIA DO CONCELHO PARA O MANDATO 2018-2021. "AQUISIÇÃO DE MASSAS ASFÁLTICAS". PROPOSTA Nº01/GAF/2019	0405010201	4.218.000,00	32.763,38	

TRANSFERÊNCIAS CORRENTES - DESPESA
SETUBAL

Período : 2019/01/02 - 2019/12/31

Ano : 2019
Página : 44

Disposições Legais	Entidade Beneficiária	Finalidade	Classific. Económica	Transferências Criçadas	Transferências Efectuadas	Reserções
Alínea n) do Art.º 33º e alínea l) do Art.º 25 da Lei 75/2013 de 12 de Setembro	JUNTA DE FREGUESIA DE GAMBIA-PONTES-ALTO DA GUERRA	ADENDA À PROPOSTA 2A/GAF/2017 - CONTRATO INTERADMINISTRATIVO ENTRE A CÂMARA MUNICIPAL DE SETÚBAL E AS JUNTAS DE FREGUESIA DO CONCELHO PARA O MANDATO 2018-2021. "AQUISIÇÃO DE MASSAS ASFÁLTICAS". PROPOSTA Nº01/GAF/2019.	0405010201	4.218.000,00	1.250,01	
Alínea n) do Art.º 33º e alínea l) do Art.º 25 da Lei 75/2013 de 12 de Setembro	JUNTA DE FREGUESIA DE GAMBIA-PONTES-ALTO DA GUERRA	ADENDA À PROPOSTA 2A/GAF/2017 - CONTRATO INTERADMINISTRATIVO ENTRE A CÂMARA MUNICIPAL DE SETÚBAL E AS JUNTAS DE FREGUESIA DO CONCELHO PARA O MANDATO 2018-2021. "AQUISIÇÃO DE MASSAS ASFÁLTICAS". PROPOSTA Nº01/GAF/2019.	0405010201	4.218.000,00	1.847,52	
Alínea n) do Art.º 33º e alínea l) do Art.º 25 da Lei 75/2013 de 12 de Setembro	JUNTA DE FREGUESIA DE GAMBIA-PONTES-ALTO DA GUERRA	CONTRATO INTERADMINISTRATIVO ENTRE A CÂMARA MUNICIPAL DE SETÚBAL E AS JUNTAS DE FREGUESIA DO CONCELHO PARA O MANDATO 2018-2021 (ATUALIZAÇÃO DA BASE REVENHETÓRIA)	0405010201	4.218.000,00	32.762,38	
Alínea n) do Art.º 33º e alínea l) do Art.º 25 da Lei 75/2013 de 12 de Setembro	JUNTA DE FREGUESIA DE SÃO SEBASTIÃO	ACORDOS DE EXECUÇÃO, CONTRATOS INTERADMINISTRATIVOS E PROTOCOLOS DE COLABORAÇÃO CELEBRADO COM AS 5 JUNTAS DE FREGUESIA REFERENTE AOS MES DE FEVEREIRO DE 2019.	0405010201	4.218.000,00	112.461,55	
Alínea n) do Art.º 33º e alínea l) do Art.º 25 da Lei 75/2013 de 12 de Setembro	JUNTA DE FREGUESIA DE SÃO SEBASTIÃO	ACORDOS DE EXECUÇÃO, CONTRATOS INTERADMINISTRATIVOS E PROTOCOLOS DE COLABORAÇÃO CELEBRADO COM AS 5 JUNTAS DE FREGUESIA REFERENTE AOS MES DE MARÇO DE 2019	0405010201	4.218.000,00	112.461,55	
Alínea n) do Art.º 33º e alínea l) do Art.º 25 da Lei 75/2013 de 12 de Setembro	JUNTA DE FREGUESIA DE SÃO SEBASTIÃO	ACORDOS DE EXECUÇÃO, CONTRATOS INTERADMINISTRATIVOS E PROTOCOLOS DE COLABORAÇÃO CELEBRADO COM AS 5 JUNTAS DE FREGUESIA RELATIVO AOS MES DE JANEIRO DE 2019	0405010201	4.218.000,00	112.461,55	
Alínea n) do Art.º 33º e alínea l) do Art.º 25 da Lei 75/2013 de 12 de Setembro	JUNTA DE FREGUESIA DE SÃO SEBASTIÃO	ADENDA À PROPOSTA 2A/GAF/2017 - CONTRATO INTERADMINISTRATIVO ENTRE A CÂMARA MUNICIPAL DE SETÚBAL E AS JUNTAS DE FREGUESIA DO CONCELHO PARA O MANDATO 2018-2021	0405010201	4.218.000,00	709.591,32	
Alínea n) do Art.º 33º e alínea l) do Art.º 25 da Lei 75/2013 de 12 de Setembro	JUNTA DE FREGUESIA DE SÃO SEBASTIÃO	ADENDA À PROPOSTA 2A/GAF/2017 - CONTRATO INTERADMINISTRATIVO ENTRE A CÂMARA MUNICIPAL DE SETÚBAL E AS JUNTAS DE FREGUESIA DO CONCELHO PARA O MANDATO 2018-2021 - REF. NOVEMBRO	0405010201	4.218.000,00	118.265,22	
Alínea n) do Art.º 33º e alínea l) do Art.º 25 da Lei 75/2013 de 12 de Setembro	JUNTA DE FREGUESIA DE SÃO SEBASTIÃO	ADENDA À PROPOSTA 2A/GAF/2017 - CONTRATO INTERADMINISTRATIVO ENTRE A CÂMARA MUNICIPAL DE SETÚBAL E AS JUNTAS DE FREGUESIA DO CONCELHO PARA O MANDATO 2018-2021. "AQUISIÇÃO DE MASSAS ASFÁLTICAS". PROPOSTA Nº01/GAF/2019.	0405010201	4.218.000,00	5.000,01	
Alínea n) do Art.º 33º e alínea l) do Art.º 25 da Lei 75/2013 de 12 de Setembro	JUNTA DE FREGUESIA DE SÃO SEBASTIÃO	ADENDA À PROPOSTA 2A/GAF/2017 - CONTRATO INTERADMINISTRATIVO ENTRE A CÂMARA MUNICIPAL DE SETÚBAL E AS JUNTAS DE FREGUESIA DO CONCELHO PARA O MANDATO 2018-2021. "AQUISIÇÃO DE MASSAS ASFÁLTICAS". PROPOSTA Nº01/GAF/2019. (ATUALIZAÇÃO DA BASE REVENHETÓRIA)	0405010201	4.218.000,00	130.676,21	

TRANSFERÊNCIAS CORRENTES - DESPESA
SETORIAL

Período : 2019/01/02 - 2019/12/31

Ano : 2019
Página : 45

Disposições Legais	Entidade Beneficiária	Finalidade	Classific. Económica	Transferências Orçadas	Transferências Efectuadas	Observações
Alínea m) do Art.º 33º e alínea l) do Art.º 25 da Lei 75/2013 de 12 de Setembro	JUNTA DE FREGUESIA DE SÃO SEBASTIÃO	CONTRATO INTERADMINISTRATIVO ENTRE A CÂMARA MUNICIPAL DE SETÚBAL E AS JUNTAS DE FREGUESIA DO CONCELHO PARA O MANDATO 2018-2021	0405010201	4.218.000,00	118.265,22	4
Alínea m) do Art.º 33º e alínea l) do Art.º 25 da Lei 75/2013 de 12 de Setembro	JUNTA DE FREGUESIA DO SADO	ACORDOS DE EXECUÇÃO, CONTRATOS INTERADMINISTRATIVOS E PROTOCOLOS DE COLABORAÇÃO CELEBRADO COM AS 5 JUNTAS DE FREGUESIA PARA O MIO DE 2019 (MARÇO DE 2019)	0405010201	4.218.000,00	25.617,33	
Alínea m) do Art.º 33º e alínea l) do Art.º 25 da Lei 75/2013 de 12 de Setembro	JUNTA DE FREGUESIA DO SADO	ACORDOS DE EXECUÇÃO, CONTRATOS INTERADMINISTRATIVOS E PROTOCOLOS DE COLABORAÇÃO CELEBRADO COM AS 5 JUNTAS DE FREGUESIA REFERENTE AO MES DE FEVEREIRO DE 2019.	0405010201	4.218.000,00	25.617,33	
Alínea m) do Art.º 33º e alínea l) do Art.º 25 da Lei 75/2013 de 12 de Setembro	JUNTA DE FREGUESIA DO SADO	ACORDOS DE EXECUÇÃO, CONTRATOS INTERADMINISTRATIVOS E PROTOCOLOS DE COLABORAÇÃO CELEBRADO COM AS 5 JUNTAS DE FREGUESIA RELATIVO AO MES DE JANEIRO DE 2019	0405010201	4.218.000,00	25.617,33	
Alínea m) do Art.º 33º e alínea l) do Art.º 25 da Lei 75/2013 de 12 de Setembro	JUNTA DE FREGUESIA DO SADO	AGENDA À PROPOSTA 2A/GAF/2017 - CONTRATO INTERADMINISTRATIVO ENTRE A CÂMARA MUNICIPAL DE SETÚBAL E AS JUNTAS DE FREGUESIA DO CONCELHO PARA O MANDATO 2018-2021	0405010201	4.218.000,00	162.225,24	
Alínea m) do Art.º 33º e alínea l) do Art.º 25 da Lei 75/2013 de 12 de Setembro	JUNTA DE FREGUESIA DO SADO	AGENDA À PROPOSTA 2A/GAF/2017 - CONTRATO INTERADMINISTRATIVO ENTRE A CÂMARA MUNICIPAL DE SETÚBAL E AS JUNTAS DE FREGUESIA DO CONCELHO PARA O MANDATO 2018-2021 - REF. NOVENO	0405010201	4.218.000,00	27.037,54	
Alínea m) do Art.º 33º e alínea l) do Art.º 25 da Lei 75/2013 de 12 de Setembro	JUNTA DE FREGUESIA DO SADO	AGENDA À PROPOSTA 2A/GAF/2017 - CONTRATO INTERADMINISTRATIVO ENTRE A CÂMARA MUNICIPAL DE SETÚBAL E AS JUNTAS DE FREGUESIA DO CONCELHO PARA O MANDATO 2018-2021. "AQUISIÇÃO DE MASSAS ASFÁLTICAS". PROPOSTA Nº01/GAF/2019.	0405010201	4.218.000,00	1.259,01	
Alínea m) do Art.º 33º e alínea l) do Art.º 25 da Lei 75/2013 de 12 de Setembro	JUNTA DE FREGUESIA DO SADO	AGENDA À PROPOSTA 2A/GAF/2017 - CONTRATO INTERADMINISTRATIVO ENTRE A CÂMARA MUNICIPAL DE SETÚBAL E AS JUNTAS DE FREGUESIA DO CONCELHO PARA O MANDATO 2018-2021. "AQUISIÇÃO DE MASSAS ASFÁLTICAS". PROPOSTA Nº01/GAF/2019.	0405010201	4.218.000,00	39.648,26	
Alínea m) do Art.º 33º e alínea l) do Art.º 25 da Lei 75/2013 de 12 de Setembro	JUNTA DE FREGUESIA DO SADO	[ACTUALIZAÇÃO DA BASE REMUNERÁRIA] CONTRATO INTERADMINISTRATIVO ENTRE A CÂMARA MUNICIPAL DE SETÚBAL E AS JUNTAS DE FREGUESIA DO CONCELHO PARA O MANDATO 2018-2021	0405010201	4.218.000,00	27.057,54	
Alínea m) do Art.º 33º e alínea l) do Art.º 25 da Lei 75/2013 de 12 de Setembro	UNIÃO DAS FREGUESIAS DE SETÚBAL	ACORDOS DE EXECUÇÃO, CONTRATOS INTERADMINISTRATIVOS E PROTOCOLOS DE COLABORAÇÃO CELEBRADO COM AS 5 JUNTAS DE FREGUESIA REFERENTE AO MES DE FEVEREIRO DE 2019.	0405010201	4.218.000,00	89.943,75	
Alínea m) do Art.º 33º e alínea l) do Art.º 25 da Lei 75/2013 de 12 de Setembro	UNIÃO DAS FREGUESIAS DE SETÚBAL	ACORDOS DE EXECUÇÃO, CONTRATOS INTERADMINISTRATIVOS E PROTOCOLOS DE COLABORAÇÃO CELEBRADO COM AS 5 JUNTAS DE FREGUESIA REFERENTE AO MES DE JANEIRO DE 2019	0405010201	4.218.000,00	89.943,75	

TRANSFERÊNCIAS CORRENTES - DESPESA
SETUBAL

Período : 2019/01/02 - 2019/12/31

Ano : 2019

Página : 46

Disposições legais	Entidade Beneficiária	Finalidade	Classific. Económica	Transferências Orçadas	Transferências Efectuadas	Observações
Alínea m) do Art.º 33º e alínea k) do Art.º 25 da Lei 75/2013 de 12 de Setembro	UNIÃO DAS FREGUESIAS DE SETÚBAL	ACORDOS DE EXECUÇÃO, CONTRATOS INTERADMINISTRATIVOS E PROTOCOLOS DE COLABORAÇÃO CELEBRADO COM AS 5 JUNTAS DE FREGUESIA REFERENTE AG O MES DE MARÇO DE 2019	0405010201	4.218.000,00	154.039,33	2
Alínea m) do Art.º 33º e alínea k) do Art.º 25 da Lei 75/2013 de 12 de Setembro	UNIÃO DAS FREGUESIAS DE SETÚBAL	AGENDA À PROPOSTA 2A/GAF/2017 - CONTRATO INTERADMINISTRATIVO ENTRE A CÂMARA MUNICIPAL DE SETÚBAL E AS JUNTAS DE FREGUESIA DO CONCELHO PARA O MANDATO 2018-2021	0405010201	4.218.000,00	476.942,89	
Alínea m) do Art.º 33º e alínea k) do Art.º 25 da Lei 75/2013 de 12 de Setembro	UNIÃO DAS FREGUESIAS DE SETÚBAL	AGENDA À PROPOSTA 2A/GAF/2017 - CONTRATO INTERADMINISTRATIVO ENTRE A CÂMARA MUNICIPAL DE SETÚBAL E AS JUNTAS DE FREGUESIA DO CONCELHO PARA O MANDATO 2018-2021.	0405010201	4.218.000,00	5.000,01	
Alínea n) do Art.º 33º e alínea k) do Art.º 25 da Lei 75/2013 de 12 de Setembro	UNIÃO DAS FREGUESIAS DE SETÚBAL	"AQUISIÇÃO DE MASSAS ASTÁLTICAS". PROPOSTA Nº01/GAF/2019.	0405010201	4.218.000,00	9.519,82	
Alínea n) do n.º 1, Art.º 33º e alínea j) do n.º 1 do Art.º 25 da Lei 75/2013 de 12 de Setembro	UNIÃO DAS FREGUESIAS DE SETÚBAL	(ATUALIZAÇÃO DA BASE REMUNERATÓRIA) PROPOSTA 13 - ALTERAÇÃO À PROPOSTA Nº01-GAF/2017 - CONTRATO INTERADMINISTRATIVO ENTRE A CÂMARA MUNICIPAL DE SETÚBAL E AS JUNTAS DE FREGUESIA DO CONCELHO PARA O MANDATO 2018-2021	0405010201	4.218.000,00	145.596,22	
Alínea u) do n.º 1 do Art.º 33 da Lei n.º 75/2013 de 12 de Setembro	AGRUPAMENTO VERTICAL DE ESCOLAS LUISA TOSTI	APÓIO FINANCEIRO AOS AGRUPAMENTOS DE ESCOLAS DO CONCELHO PARA DESPESAS DE FUNCIONAMENTO - MANUTENÇÃO E REPARAÇÃO DE EQUIPAMENTOS DE COZINHA, REFERENTE AO ANO LETIVO DE 2018/2019 - PROPOSTA Nº10/2019/DES/DIAPE	04050106	366.690,00	4.500,00	
Alínea u) do n.º 1 do Art.º 33 da Lei n.º 75/2013 de 12 de Setembro	AGRUPAMENTO VERTICAL DE ESCOLAS LUISA TOSTI	APÓIO FINANCEIRO AOS AGRUPAMENTOS DE ESCOLAS PARA A REALIZAÇÃO DE VISITAS DE ESTUDO REFERENTE AO ANO LETIVO DE 2018/2019 - PROPOSTA Nº 12/2019/DES/DIAPE	04050106	366.690,00	7.490,00	
Alínea u) do n.º 1 do Art.º 33 da Lei n.º 75/2013 de 12 de Setembro	AGRUPAMENTO VERTICAL DE ESCOLAS LUISA TOSTI	APÓIO FINANCEIRO AOS AGRUPAMENTOS DE ESCOLAS PARA AQUISIÇÃO DE MATERIAL DE DESSASTE REFERENTE AO ANO LETIVO DE 2018/2019 - PROPOSTA Nº 09/2019/DES/DIAPE	04050106	366.690,00	5.995,00	
Alíneas o), t), u) e ff) do n.º 1 do Art.º 33 da Lei 75/2013 de 12 de Setembro	A B S - ASSOCIAÇÃO BAÍA SETÚBAL	PROMOÇÃO DO PROTOCOLO DE COOPERAÇÃO ENTRE O MUNICÍPIO DE SETÚBAL E A ASSOCIAÇÃO DA BAÍA DE SETÚBAL PARA PARTICIPAÇÃO NAS DESPESAS DE FUNCIONAMENTO - PROPOSTA Nº 15/GAF/2018	040701	1.686.400,00	1.750,00	

TRANSFERÊNCIAS CORRENTES - DESPESA
SETUBAL

Período : 2019/01/02 - 2019/12/31

Ano : 2019
Página : 47

Disposições Legais	Entidade Beneficiária	Finalidade	Classific. Económica	Transferências Orçadas	Transferências Efectuadas	Observações
Alíneas o), t), u) e ff) do n.º 1 do Art.º 33 da Lei 75/2013 de 12 Setembro	A B S - ASSOCIAÇÃO BAÍA SETÚBAL	PROTOCOLO DE COOPERAÇÃO ENTRE O MUNICÍPIO DE SETÚBAL E A ASSOCIAÇÃO DA BAÍA DE SETÚBAL PARA COMPARTICIPAÇÃO NAS DESPESAS DE FUNCIONAMENTO DE FEVEREIRO 2019 - PROPOSTA Nº 15/GAP/2018 - \ ALÍNEAS O), T), U) E FF) DO Nº1 DO ARTº33 ANEXO I DA LEI 75	040º01	1.686.400,00	3.750,00	4
Alíneas o), t), u) e ff) do n.º 1 do Art.º 33 da Lei 75/2013 de 12 Setembro	A B S - ASSOCIAÇÃO BAÍA SETÚBAL	PROTOCOLO DE COOPERAÇÃO ENTRE O MUNICÍPIO DE SETÚBAL E A ASSOCIAÇÃO DA BAÍA DE SETÚBAL PARA COMPARTICIPAÇÃO NAS DESPESAS DE FUNCIONAMENTO DE JANEIRO 2019 - PROPOSTA Nº 15/GAP/2018 - JANEIRO/19 \ ALÍNEAS O), T), U) E FF) DO Nº1 DO ARTº33 ANEXO I DA LEI 75	040º01	1.686.400,00	3.750,00	
Alíneas o), t), u) e ff) do n.º 1 do Art.º 33 da Lei 75/2013 de 12 Setembro	A B S - ASSOCIAÇÃO BAÍA SETÚBAL	PROTOCOLO DE COOPERAÇÃO ENTRE O MUNICÍPIO DE SETÚBAL E A ASSOCIAÇÃO DA BAÍA DE SETÚBAL PARA COMPARTICIPAÇÃO NAS DESPESAS DE FUNCIONAMENTO DE JANEIRO A ACGOSTO DE 2019 - PROPOSTA Nº 15/GAP/2018	040º01	1.686.400,00	11.250,00	
Alíneas o), t), u) e ff) do n.º 1 do Art.º 33 da Lei 75/2013 de 12 Setembro	A B S - ASSOCIAÇÃO BAÍA SETÚBAL	PROTOCOLO DE COOPERAÇÃO ENTRE O MUNICÍPIO DE SETÚBAL E A ASSOCIAÇÃO DA BAÍA DE SETÚBAL PARA COMPARTICIPAÇÃO NAS DESPESAS DE FUNCIONAMENTO DE MAIO 2019 - PROPOSTA Nº 15/GAP/2018	040º01	1.686.400,00	3.750,00	
Alíneas o), t), u) e ff) do n.º 1 do Art.º 33 da Lei 75/2013 de 12 Setembro	A B S - ASSOCIAÇÃO BAÍA SETÚBAL	PROTOCOLO DE COOPERAÇÃO ENTRE O MUNICÍPIO DE SETÚBAL E A ASSOCIAÇÃO DA BAÍA DE SETÚBAL PARA COMPARTICIPAÇÃO NAS DESPESAS DE FUNCIONAMENTO DE MARÇO 2019 - PROPOSTA Nº 15/GAP/2018	040º01	1.686.400,00	7.500,00	
Alíneas o), t), u) e ff) do n.º 1 do Art.º 33 da Lei 75/2013 de 12 Setembro	A B S - ASSOCIAÇÃO BAÍA SETÚBAL	PROTOCOLO DE COOPERAÇÃO ENTRE O MUNICÍPIO DE SETÚBAL E A ASSOCIAÇÃO DA BAÍA DE SETÚBAL PARA COMPARTICIPAÇÃO NAS DESPESAS DE FUNCIONAMENTO REF. A NOVENBRG DE 2019 - PROPOSTA Nº 15/GAP/2018	040º01	1.686.400,00	3.750,00	
Alíneas o), t), u) e ff) do n.º 1 do Art.º 33 da Lei 75/2013 de 12 Setembro	A B S - ASSOCIAÇÃO BAÍA SETÚBAL	PROTOCOLO DE COOPERAÇÃO ENTRE O MUNICÍPIO DE SETÚBAL E A ASSOCIAÇÃO DA BAÍA DE SETÚBAL PARA COMPARTICIPAÇÃO NAS DESPESAS DE FUNCIONAMENTO REF. A SETEMBRO E OUTUBRO DE 2019 - PROPOSTA Nº 15/GAP/2018	040º01	1.686.400,00	7.500,00	
Alíneas o), t), u) e ff) do n.º 1 do Art.º 33 da Lei 75/2013 de 12 Setembro	ASSOCIAÇÃO EXIB MÚSICA EXPO IBEROAMERICANA DE MÚSICA	PROTOCOLO DE COLABORAÇÃO ENTRE O MUNICÍPIO DE SETÚBAL E A ASSOCIAÇÃO EXIB MÚSICA EXPO IBEROAMERICANA DE MÚSICA - PROPOSTA Nº 49/2019/ODCJ - \ ALÍNEAS O), T), U) E FF) DO Nº1 DO ARTº33 ANEXO I DA LEI 75/2013, DE 12 DE SETEMBRO.	040º01	1.686.400,00	7.500,00	
Lei n.º 5º/2007 de 31 de Dezembro	ADELAIDE CRISTINA RODRIGUES CORDEIRO DA SILVA	IMPLEMENTAÇÃO DE ACORDO COM A SENTENÇA DO PROCESSO N.º 729/11. ORDEM/IMPLEMENTAÇÃO DE ACORDO COM A SENTENÇA DO PROCESSO N.º 728/11. OSEAH	04086202	4.700,00	3.000,00	

TRANSFERÊNCIAS CORRENTES - DESPESA
SETUBAL

Período : 2019/01/02 - 2019/12/31

Ano : 2019

Página : 48

Disposições Legais	Entidade Beneficiária	Finalidade	Classific. Económica	Transferências Criadas	Transferências Efectuadas	Observações
Lei n.º 6/2007 de 31 de Dezembro	CIDÁLIA MARIÁ DE BRITO	INDENIZAÇÃO POR DANOS CAUSADOS NOS ANEXOS DA COZINHA DA HABITAÇÃO SOCIAL NO LARGO FRANCISCO ANTÓNIO PINHEIRO Nº 3 R/C B	64080202	4.700,00	1.475,00	
Lei n.º 6/2007 de 31 de Dezembro	BEATRIZ DA ASSUNÇÃO COSTA SOUSA E SILVA	INDENIZAÇÃO POR DANOS CAUSADOS NUM VIDRO DE UMA PORTA DA VARANDA SITO NO PRÉDIO DO LARGO DE JESUS Nº 6, 1º DPº SENTIDO À TRÁZ QUEDA DE UM ÁRVORE - INTERVENÇÃO Nº 0156/15 ERCC Nº 55135/15	64080202	4.700,00	39,85	
Lei n.º 6/2007 de 31 de Dezembro	JOÃO PEDRO BECIO BARROQUEIRO	INDENIZAÇÃO POR DANOS CAUSADOS NUM VIDRO NO PATAMAR DA ESCADA ENTRE O PISO 3 E 4º ANDAR DO PRÉDIO NA RUA DO HOSPIÇÁRIO Nº 29 4º A - Nº DPº PROCESSO 32060124	64080202	4.700,00	52,00	
alínea a) do n.º 1 do art.º 21 dos estatutos da MRS	MRS - ASSOCIAÇÃO DE MUNICÍPIOS DA REGIÃO DE SETUBAL	CONTRIBUIÇÃO MUNICIPAL ABRIL 2019.	6405010402	200.100,00	16.461,50	
alínea a) do n.º 1 do art.º 21 dos estatutos da MRS	MRS - ASSOCIAÇÃO DE MUNICÍPIOS DA REGIÃO DE SETUBAL	CONTRIBUIÇÃO MUNICIPAL AGOSTO 2019.	6405010402	200.100,00	16.461,50	
alínea a) do n.º 1 do art.º 21 dos estatutos da MRS	MRS - ASSOCIAÇÃO DE MUNICÍPIOS DA REGIÃO DE SETUBAL	CONTRIBUIÇÃO MUNICIPAL FEVEREIRO 2019.	6405010402	200.100,00	16.461,50	
alínea a) do n.º 1 do art.º 21 dos estatutos da MRS	MRS - ASSOCIAÇÃO DE MUNICÍPIOS DA REGIÃO DE SETUBAL	CONTRIBUIÇÃO MUNICIPAL JANEIRO 2019.	6405010402	200.100,00	16.461,50	
alínea a) do n.º 1 do art.º 21 dos estatutos da MRS	MRS - ASSOCIAÇÃO DE MUNICÍPIOS DA REGIÃO DE SETUBAL	CONTRIBUIÇÃO MUNICIPAL JULHO 2019.	6405010402	200.100,00	16.461,50	
alínea a) do n.º 1 do art.º 21 dos estatutos da MRS	MRS - ASSOCIAÇÃO DE MUNICÍPIOS DA REGIÃO DE SETUBAL	CONTRIBUIÇÃO MUNICIPAL JUNHO 2019.	6405010402	200.100,00	16.461,50	
alínea a) do n.º 1 do art.º 21 dos estatutos da MRS	MRS - ASSOCIAÇÃO DE MUNICÍPIOS DA REGIÃO DE SETUBAL	CONTRIBUIÇÃO MUNICIPAL MAIO 2019.	6405010402	200.100,00	16.461,50	
alínea a) do n.º 1 do art.º 21 dos estatutos da MRS	MRS - ASSOCIAÇÃO DE MUNICÍPIOS DA REGIÃO DE SETUBAL	CONTRIBUIÇÃO MUNICIPAL MARÇO 2019.	6405010402	200.100,00	16.461,50	
alínea a) do n.º 1 do art.º 21 dos estatutos da MRS	MRS - ASSOCIAÇÃO DE MUNICÍPIOS DA REGIÃO DE SETUBAL	CONTRIBUIÇÃO MUNICIPAL OUTUBRO 2019.	6405010402	200.100,00	16.461,50	
alínea a) do n.º 1 do art.º 21 dos estatutos da MRS	MRS - ASSOCIAÇÃO DE MUNICÍPIOS DA REGIÃO DE SETUBAL	CONTRIBUIÇÃO MUNICIPAL REF. AO MÊS DE SETEMBRO DE 2019.	6405010402	200.100,00	16.461,50	
alínea a) do n.º 1 do art.º 21 dos estatutos da MRS	MRS - ASSOCIAÇÃO DE MUNICÍPIOS DA REGIÃO DE SETUBAL	CONTRIBUIÇÃO MUNICIPAL REF. AO MÊS DE DEZEMBRO 2019.	6405010402	200.100,00	16.461,50	
alínea a) do n.º 1 do art.º 21 dos estatutos da MRS	MRS - ASSOCIAÇÃO DE MUNICÍPIOS DA REGIÃO DE SETUBAL	CONTRIBUIÇÃO MUNICIPAL REF. AO MÊS DE NOVENOBR DE 2019.	6405010402	200.100,00	16.461,50	
alínea b) do n.º 4 do art.º 64 da lei n.º 169/99 de 18 de Setembro com nova redacção da lei 5-R/2002 de 11 de Janeiro	Associação de Acordeonistas de Portugal	PROPOSTA Nº 66/2019/CCDJ/DIGUL E PROPOSTA Nº 64/2019/CCDJ/DIGUL	040701	1.586.400,00	450,00	
Total ...				912.230.150,00	7.973.105,30	

TRANSFERÊNCIAS CAPITAL - DESPESA
SETUBAL

Período : 2019/01/02 - 2019/12/31

Ano : 2019
Página : 1

Disposições Legais	Entidade Beneficiária	Finalidade	Classific. Económica	Transferências Orçadas	Transferências Efectuadas	Observações
ALÍNEAS O) E U) DO N.º 1 DO ARTIGO 33.º DO ANEXO I DA LEI 75/2013 DE 12 DE SETEMBRO.	CLUBE DE TÊNIS DE SETUBAL	APOIO FINANCEIRO AO CLUBE DE TÊNIS DE SETUBAL. CANDIDATURA AO PRID - PROGRAMA DE REABILITAÇÃO DE INSTALAÇÕES DESPORTIVAS	080*01	128.700,00	2.000,00	
ALÍNEAS O) E U) DO N.º 1 DO ARTIGO 33.º DO ANEXO I DA LEI 75/2013 DE 12 DE SETEMBRO.	CLUBE DE TÊNIS DE SETUBAL	APOIO FINANCEIRO AO CLUBE DE TÊNIS DE SETUBAL. CANDIDATURA AO PRID - PROGRAMA DE REABILITAÇÃO DE INSTALAÇÕES DESPORTIVAS - PROPOSTA N.º 29/2019/DCCJ/DIDES	080*01	128.700,00	4.800,00	
ALÍNEAS O) E U) DO N.º 1 DO ARTIGO 33.º DO ANEXO I DA LEI 75/2013 DE 12 DE SETEMBRO.	CLUBE DESPORTIVO E RECREATIVO ÁGUAS DE S. GABRIEL	REFORÇO DO APOIO FINANCEIRO PARA OBRAS DE BENEFICIAÇÃO DAS INFRAESTRUTURAS DO CLUBE DESPORTIVO E RECREATIVO "ÁGUAS DE S. GABRIEL" - PROPOSTA N.º 75/2019/DCCJ/DIDES	080*01	128.700,00	23.000,00	
ALÍNEAS O) E U) DO N.º 1 DO ARTIGO 33.º DO ANEXO I DA LEI 75/2013 DE 12 DE SETEMBRO.	GRUPO MUSICAL E DESPORTIVO UNIÃO E PROGRESSO	APOIO FINANCEIRO AO GRUPO MUSICAL E DESPORTIVO UNIÃO E PROGRESSO PARA REQUALIFICAÇÃO DE INFRAESTRUTURAS DESPORTIVAS - PROPOSTA N.º 70/2019/DCCJ/DIDES	080*01	128.700,00	28.172,62	
ALÍNEAS O) E U) DO N.º 1 DO ARTIGO 33.º DO ANEXO I DA LEI 75/2013 DE 12 DE SETEMBRO.	GRUPO MUSICAL E DESPORTIVO UNIÃO E PROGRESSO	APOIO FINANCEIRO AO GRUPO MUSICAL E DESPORTIVO UNIÃO E PROGRESSO PARA REQUALIFICAÇÃO DE INFRAESTRUTURAS DESPORTIVAS - PROPOSTA N.º 70/2019/DCCJ/DIDES - \ ALÍNEAS O) E U) DO N.º 1 DO ARTIGO 33.º DO ANEXO I DA LEI 75/2013, DE 12 DE SETEMBRO.	080*01	128.700,00	5.634,00	
ALÍNEAS O) E U) DO N.º 1 DO ARTIGO 33.º DO ANEXO I DA LEI 75/2013 DE 12 DE SETEMBRO.	NÚCLEO DOS AMIGOS DO BAIRRO SANTOS NICOLAU	APOIO FINANCEIRO ENTRE O MUNICÍPIO DE SETUBAL E O NÚCLEO AMIGOS BAIRRO SANTOS NICOLAU PARA PARTICIPAÇÃO DO INVESTIMENTO REALIZADO NA RECONSTRUÇÃO DO SALÃO DA SEDE DA COLETIVIDADE. PROPOSTA N.º 47/2019/DCCJ/DIDES	080*01	128.700,00	3.650,00	
Total ...				772.200,00	66.456,62	



PRESTAÇÃO DE CONTAS

2019

**OUTRAS DÍVIDAS
A TERCEIROS**

CÂMARA MUNICIPAL DE SETÚBAL

ENTIDADE		OUTRAS DÍVIDAS A TERCEIROS		DATA	ANO	PAGINA
SETUBAL	Período : 2019/01/02 a 2019/12/31			2020/05/27	2019	1
COD. CONTA	TERCEIRO	DESIGNAÇÃO	SALDO INICIAL		SALDO FINAL	
			DEBITO	CREDITO	DEVEDOR	CREADOR
22		FORNECEDORES		12.431.560,25		13.406.572,53
22.1		Fornecedores c/corrente		7.310.148,39		8.820.098,19
	1978	2045- EMPRESA DE SEGURANCA, S.A		3.181,10		
	34291	365 SEGURANCA PRIVADA, LDA.				3.917,55
	27657	4X4 MULTITRABALHOS DE CONSTRUÇÃO CIVIL, UNIPESSOAL, LDA.				824,10
	25186	A CABANA DO PAI DO TOMÁS - ALOJAMENTO TURISTICO UNIPESSOAL, LDA.		1.590,00		
	1555	A. PEREIRA JORDÃO				12.704,73
	4551	A.M.GOUVEIA SOCIEDADE UNIPESSOAL, LDA		1.919,00		
	19233	ABB - ALEXANDRE BARBOSA BORGES, SA.		23.819,13		23.819,13
	22552	ADERITO MACHADO AUTOMOVEIS, LDA				7.553,27
	33820	ADRIANO A.J. FIGUEIREDO (ABRILUZ - MATERIAL ELETRICO & ILUMINAÇÃO)		3.884,49		5.355,11
	22829	ADUSADO ENGENHARIA LDA				17.662,80
	35638	AFTERNOON MEMORIES, LDA.				4.305,00
	34015	AG - MANUTENÇÃO E REPARAÇÃO DE EQUIPAMENTOS, LDA		2.458,00		5.518,44
	16445	AGOSTIAUTO - COMÉRCIO DE PEÇAS E ACESSÓRIOS PARA AUTOMÓVEIS UNIP., LDA		214,65		
	2996	AGRI-FERNANDES - PRODUTOS PARA A AGRICULTURA, LDA.		3.621,65		
	32881	AGS - ADMINISTRAÇÃO E GESTÃO DE SISTEMAS DE SALUBRIDADE, SA		2.041,80		510,45
	1274	AGUAS DO SAO - CONC. DOS SIST. ABAST. AGUA E SAHEM. DE SETUBAL, S.A.		5.412,00		151.374,64
	19557	ALARTECNICA - COMER. E MONTAGEM DE EQUIPAMENTO ELECTRICO E ELEVACÃO, LDA.		39,98		39,98
	26357	ALBATROZ DIGITAL, LDA.				3.589,55
	20777	ALBERTO MOREIRA PEREIRA & FILHOS, LDA		1.620,57		
	29264	ALBERTO SÁ, LDA		7.020,84		4.845,29
	35566	ALCOOPRA MATERIAIS DE CONSTRUÇÃO LDA				3.044,25
	30035	ALEXANDRE TORRADO CRUZ PEREIRA GOMES		6.369,56		
	2356	ALFREDO MOREIRA DA SILVA & FILHOS, LDA.		11.016,58		
	3351	ALGECO - CONSTRUÇÕES PRÉ- FABRICADOS S.A		17.238,30		21.636,77
	29854	ALINE MARIA MURLHAS RATINHO				4.428,00
	18429	ALMEFA - COMERCIO DE PEÇAS E ACESSORIOS, LDA		14.643,12		
	24557	ALMEFA II - COMERCIO DE MATERIAIS ROBOVIÁRIOS, LDA.		11.134,00		8.610,00
	32760	ALMEIDA CORREIA AFOHNSO COME.AUTO, LDA		2.433,35		
	14660	ALMOCLIMA - ALUGUER DE AR CONDICIONADO, LDA.				3.936,00
	5037	AMARSUL - VALORIZAÇÃO E TRATAMENTO DE RESÍDUOS SÓLIDOS, S.A.		331.652,74		895.789,75
	31581	AMBIGROUP RESÍDUOS, S.A		4.800,69		
	33747	AMBIRENT - ALUGUER DE EQUIPAMENTOS INDUSTRIAIS E DE LIMPEZA, LDA.		1.590,69		
	12	AMERICO DE OLIVEIRA, LDA		1.052,63		
	34411	ANA FILIPA MIRANDA GRILLO		3.382,50		
	36358	ANA SIMANITA SANTOS, UNIPESSOAL, LDA. "O FORNO"				1.672,80
	31504	ANGLE - CONSULTING, LDA.		21.525,00		21.525,00
	13284	ANTICIMEX		9.762,10		9.762,10
	30731	ANTOBTÃO, BETAO PRONTO, S.A.		990,10		
	33634	ANTÓNIO CEBOLA - CONSULTORIA DE GESTÃO, LDA.		4.243,50		
	3524	ANTÓNIO MARQUES - ESPECTÁCULOS PUBLICIDADE SOM E LUZ (SHOWBIS)		15.940,80		
	31327	ANUARTIS - ASSOCIAÇÃO NACIONAL PARA A UNIÃO DAS ARTES		2.400,00		
	34003	APWA- ANA PAULA KAGALHÃES AGUIAR		19.434,00		
	27075	APOSEU - COMÉRCIO E INDUSTRIA DE EQUIPAMENTOS DE ÁUDIO E VÍDEO PROFISSIONAIS, LD		4.673,51		
	3495	AROC XXI - CENTRO DE APOIO PSICO-PEDAGÓGICO, LDA.		7.467,04		9.370,19
	31929	ARORVELA-ASSOCIAÇÃO PORTUGUESA DE TREINO DE VELA		5.000,00		
	33982	ARRESTOS, PRODUÇÃO TÉCNICA DE EVENTOS, LDA.		4.920,00		
	24892	APS - ESTUDOS, PROJECTOS E MONTAGENS DE ILUMINAÇÃO, LDA.		2.755,20		
	23215	AQUINO CONSTRUÇÕES S.A.				2.445,24
	33626	ARBORIED - SOLUÇÕES TÉCNICAS EM FITOSSANIDADE UNIPESSOAL, LDA		6.999,68		
		A TRANSPORTAR ...		568.248,30		1.224.240,14

ENTIDADE		OUTRAS DÍVIDAS A TERCEIROS	DATA	ANO	PÁGINA	
SETUBAL	Período : 2019/01/02 a 2019/12/31		2020/05/27	2019	2	
COD. CONTA	TERCEIRO	DESIGNAÇÃO	SALDO INICIAL		SALDO FINAL	
			DEBITO	CREDITO	DEVEDOR	CREADOR
		TRANSPORTE ...		568.248,30		1.224.240,14
	26582	ARBOVITA-AGRICULTURA E LAZER, LDA.		7.613,53		
	19596	APERGOLE - GESTÃO, CONSTRUÇÃO E MANUTENÇÃO DE CAMPOS DE GOLFE, S.A.		137,67		2.429,25
	1283	AREAL EDITORES, SA		1.899,59		
	34803	ARGACOL - TINTAS E VERNIZES S.A				2.220,95
	34799	ARQ.T. OF - ARQUITECTOS ASSOCIADOS, LDA				3.088,50
	19994	ARRABISERVE - SERVIÇOS DE LIMPEZA E CONSERVAÇÃO, LDA		14.492,99		54.343,36
	9969	ARSADO - SISTEMAS DE CLIMATIZAÇÃO, LDA		11.159,50		8.018,97
	1712	ARTUR FLORÊNCIO E FILHOS, APF EQUIPAMENTOS DESPORTIVOS, LDA				20.980,11
	35095	ASCENSUL ELEVADORES				1.845,00
	32170	ASSA ABLÖY ENTRANCE SYSTEMS S.A.				25,07
	32770	Astro - Agência de Espetáculos, LDA.				7.933,50
	36003	ATLANTIDABAG, UNIPESSOAL, LDA.				8.438,87
	29244	ATM - EDIÇÕES E PUBLICIDADE, LDA.		854,85		
	1337	ATÍLIO MARTINS & FILHOS - MATERIAIS DE CONSTRUÇÃO, LDA.		344,86		344,86
	393	AUCHAN PORTUGAL HIPERMERCADOS, S.A.				8,94
	19075	AUDICONEOS SERVIÇOS DE ALUGUER AUDIO VISUAL, LDA.				1.476,00
	3530	AUTO DA GUERRA - COMÉRCIO E SERVIÇO DE PNEUS, LDA.		2.494,02		190,66
	34703	AUTO JÚLIO COMBUSTÍVEL, S.A.		32.232,00		
	34602	AUTO-SUECO PORTUGAL - VEÍCULOS PESADOS, S.A.		4.262,14		4.354,13
	30	AUTO-SUECO, LDA		2.035,97		
	2089	AUTO-TRANSPORTES BONETA, LDA				5.282,85
	32934	AWEIPLANO - ARQUITECTURA E ENGENHARIA, LDA.		6.888,00		
	33762	AZ RADICAL, LDA.		6.088,50		4.674,00
	32240	AZEVET - CLÍNICA VETERENÁRIA DE BREJOS DE AZEITÃO, LDA.				1.599,00
	24244	BARBARA & BARBARA - CONSTRUÇÕES, LDA		16.974,00		16.974,00
	33896	BARRAQUETO TRANSPORTES, S.A.		2.300,00		15.774,00
	31013	BARTOLOMEU CORNACHO, S.A.		10.305,35		5.000,00
	33320	BARÃO & LOBO SOARES - ENGENHARIA E MULTIMÉDIA, LDA		4.612,50		
	34201	BEST EMOTIONS, LDA.		6.027,00		
	33883	BIGSYSTEMS - SISTEMA DE AUTOMAÇÃO E CONTROLO, S.A.		22.799,28		
	33522	BIOCHOK - ARTEÇÃO DE CHOCOLATE, UNIPESSOAL, LDA.				136,04
	34220	BIOPACK - EMBALAGENS ALIMENTARES, LDA		7.380,00		
	13241	BIOSANI - AGRICULTURA BIOLÓGICA E PROTECÇÃO INTEGRADA, LDA		655,27		561,80
	31348	BIOSOM ELECTRO ACÚSTICA APLICADA, LDA.		3.690,00		
	18669	BIOSTASIA - PROJECTOS E SERVIÇOS DE ENGENHARIA, LDA		7.552,19		5.076,45
	20787	BLINKER PORTUGAL, LDA.		5.363,23		1.097,84
	35031	BLUWOTTER CIRCULAR, S.A.				266.145,49
	32550	BOA SINAL - SINALIZAÇÃO E SISTEMAS DE SEGURANÇA INDUSTRIAL - UNIPESSOAL, LDA		15.144,81		
	24030	BRICARTEL - COMÉRCIO DE MATERIAL ELÉCTRICO DE BRAGANÇA		9.286,51		
	31486	BRUNO MIGUEL SANTOS DIAS		540,59		
	33802	BUDLEIA - GESTÃO PAISAGÍSTICA, LDA.		9.071,15		2.007,36
	27952	BUREAU VERITAS RINAVE, SOCIEDADE UNIPESSOAL, LDA		3.179,55		
	430	CAETANO AUTO, S.A.		4.321,73		
	5529	CAETANO AUTO, S.A.		654,48		
	33287	CAETANO RENTING, S.A.		3.989,93		
	32724	CAMPO D'ÁGUA				5.842,50
	24570	CAPTÁGUA - CAPTAÇÕES DE ÁGUA, LDA		1.299,22		1.299,22
	36002	CARMEN & FRANCISCO, LDA.				972,93
	1701	CARMOVA - SOCIEDADE DE LIMPEZA E TRATAMENTO DE COMBUSTÍVEIS, LDA		655,08		
	34324	CARPINTAUTO - CARPINTARIA DE CARROÇARIAS E CONSTRUÇÃO CIVIL, LDA.				44.107,80
	26467	CASA AGRÍCOLA HORÁCTO SIMÕES		796,61		
	23787	CASA ERMELINDA FREITAS - VINHOS, LDA.		796,66		
		A TRANSPORTAR ...		796.147,06		1.716.489,59

ENTIDADE		OUTRAS DÍVIDAS A TERCEIROS	DATA	ANO	PÁGINA	
SETUBAL			2020/05/27	2019	3	
		Período : 2019/01/02 a 2019/12/31				
COD. CONTA	TERCEIRO	DESIGNAÇÃO	SALDO INICIAL		SALDO FINAL	
			DEBITO	CREDITO	DEVEDOR	CREADOR
TRANSPORTE ...				796.147,06		1.716.489,59
	35196	CASTELBEL - ARTIGOS DE BELLEZA, S.A.				2.306,25
	35732	CASVIAN INTERNACIONAL - PRODUÇÃO E COMÉRCIO DE ACESSÓRIOS PARA FLUIDOS, LDA.				12.929,75
	30871	CBC-SADO, UNIPESSOAL, LDA.		44.172,35		611,42
	31598	CCER MAIS, CRL		1.968,00		
	1522	CEDIS- CONSULTORES EM SISTEMAS DE INFORMAÇÃO E INFORMÁTICA, LDA		6.288,99		
	286	CELPUR - TÉCNICA AMBIENTAL, LDA		4.269,33		
	11778	CENTRO DE JARDINAGEM SOGREN, LDA.		15.908,82		36.521,10
	24329	CENTRO METROLÓGICO MÉDIO E SUL DO TEJO, LDA				73,11
	34047	CERTICY - ENGENHARIA E CONSULTORIA ENERGÉTICA, LDA.		12.293,85		
	17187	CERTOMA - COMÉRCIO TÉCNICO DE MÁQUINAS, LDA.		4.799,77		
	26093	CERVEJARIA PEROLA DA MOURISCA, LDA		62,80		62,80
	32531	CHIPTEC INFORMÁTICA, LDA				470,60
	12018	CIS - SOM E LUZ PROFISSIONAL				6.431,64
	31318	CEORRASQUEIRA SOLAR DA AMÉLIA		995,00		
	10132	CHÃO BOM JARDINS E ESPAÇOS VERDES PROJECTOS E MANUTENÇÃO LDA		3.198,00		24.477,00
	13173	CISION PORTUGAL - DISTRIBUIÇÃO DE INFORMAÇÃO GERAL, S.A.		861,00		
	36245	CITY SHOW EVENTOS, ESPETÁCULOS SOM, LUZ E VÍDEO, UNIPESSOAL, LDA.				17.121,60
	13848	CITYPRINT, ACE		33.278,88		35.960,99
	9813	CLIMAGONES II - UNIPESSOAL, LDA.		16.344,50		16.616,09
	7245	CHE - CONSTRUÇÃO E MANUTENÇÃO ELECTROTECÂNICA, S.A.				22.841,02
	31596	COBA - CONSULTORES DE ENGENHARIA E AMBIENTE, S.A.		55.300,80		615,00
	32886	COBENC, LDA		15.580,61		17.068,27
	29014	COFINA MEDIA, S.A.				707,37
	32761	COMPANHIA EUROPEIA DE DESINFECÇÕES, LDA		16.051,50		21.492,00
	34834	CONCRETE WAMP, LDA				15.016,94
	24424	CONFETARIA HUNG GIL, UNIPESSOAL, LDA		282,11		
	1802	CONJECTURA- SOC. PROJECTOS, LDA DE JOAO M. VINHAS FRADE		4.920,00		
	31431	CONJUNTURA INTENSA, LDA		35.462,13		2.989,92
	26170	CONSTRADAS - ESTRADAS E CONSTRUÇÃO CIVIL, S.A.		12.509,10		
	2519	CONSULMAR - PROJECTISTAS E CONSULTORES, LDA		36.309,60		
	6859	CONTROLAUTO - CONTROLO TÉCNICO AUTOMÓVEL, S.A. C/ PROC DANIEL DOMINGOS				792,44
	24859	COPS - COMPANHIA OPERACIONAL DE SEGURANÇA, LDA.				11.251,26
	29138	CORIDAL - COMÉRCIO DE TINTAS, LDA.		22.346,94		52.980,17
	14992	CORLEO - COMÉRCIO DE TINTAS, MATERIAIS DE CONSTRUÇÃO, LDA		6.605,21		1.138,21
	34010	COSMOS - SEGURANÇA PRIVADA, LDA.		33.727,22		13.140,09
	2541	COSTA, ALMEIDA & MARQUES, LDA - PASTELARIA CAPRI				16,65
	27750	COSSINHA, LDA				3.382,50
	15338	COVELO & PINTO, LDA.		1.929,89		20.514,40
	33134	CREIXOMUTO - COMBUSTÍVEIS E LUBRIFICANTES, S.A.		21.586,04		
	2296	CRÔMIA COMUNICAÇÃO, LDA.		33.493,43		1.223,85
	16446	CSH - COMÉRCIO SERVIÇO HIGIENE, LDA				5.963,80
	34171	CUBO MAGNÉTICO, LDA.		7.966,03		
	26888	CULTMANAGEMENT, LDA		3.690,00		
	112	CÉSAR CASTELÃO E FILIROS, LDA		24.205,17		6.613,71
	21261	CÉSAR DE JESUS RUIVO, ARQUITECTURA E PLANEAMENTO, LDA.				6.390,83
	35498	D.COSTA - PEÇAS E EQUIPAMENTOS ROLANTES, S.A.				24.630,50
	34657	DATAREDE, S.A.				28.290,00
	27454	DCRS, ENGENHARIA, LDA.		9.121,68		
	35075	DEBORA ALMEIDA, UNIPESSOAL, LDA.				1.646,97
	62	DELTAGAS - SOCIEDADE DE REPRESENTAÇÕES, LDA				8.463,98
	3165	DERBIMOTO DE DOMINGOS RUGUSTO VILHENA				293,96
	31678	DESENTUPEX ECO-VIDANCE, SANEAMENTO E GESTÃO DE RESÍDUOS, LDA		4.893,30		
A TRANSPORTAR ...				1.285.569,11		2.137.445,78

ENTIDADE		OUTRAS DÍVIDAS A TERCEIROS	DATA	ANO	PÁGINA	
SETUBAL			2020/05/27	2019	4	
		Período : 2019/01/02 a 2019/12/31	SALDO INICIAL		SALDO FINAL	
COG. CONTA	TERCEIRO	DESIGNAÇÃO	DEBITO	CREDITO	DEVEDOR	CREDOER
		TRANSPORTE ...		1.286.569,11		2.137.445,78
	33774	DETAHRES DE OUTORA UNIPessoal, LDA.		9.778,50		26.900,10
	34233	DINAMICOSCÓPIO ASSOCIAÇÃO		5.430,00		4.400,00
	36031	DIRISÁGUA - PAVILHÕES DESMONTÁVEIS, LDA.				4.920,00
	10912	OISGAZ - SOC. DIST. GAZES DOMESTICOS, LDA		11.840,30		3.718,38
	28936	DISMÓVEL - MOBILIÁRIO E EQUIPAMENTOS DE ESCRITÓRIO, LDA.		977,62		674,14
	73	DISPORSADO - ACESSORIOS E EQUIPAMENTOS DE ESCRITÓRIO, LDA				821,64
	27135	ECMIRGOS & CORREIA - SOCIEDADE DE TRANSPORTES, LDA				178.830,00
	33106	ECMIRGOS & XAVIER - MONTAGEM DE ANOAKINES, LDA.				6.372,90
	25088	DOMINGOS DA SILVA TELXEIRA, S.A				24.080,46
	32312	DOMNIER PORTUGAL, S.A.				16.278,45
	22940	DOUBLET PORTUGAL, LDA				14.474,64
	26451	DRAGER PORTUGAL, LDA				5.256,65
	29706	DUARTE & VIDA, LDA		3.254,58		
	22852	DYNASTYS		29.355,68		
	33180	E.Q. CIDADE SOCIAL, UNIPessoal, LDA.		1.211,55		
	30417	ECLIPSE ESPECTÁCULOS DE CIRCO, LDA.		7.872,00		
	1028	ECORAMIENTE - CONSULTORES DE ENGENHARIA, GESTÃO E PRESTAÇÃO DE SERVIÇOS, S.A.		43.354,18		82.057,78
	33888	ECOLEVA - GESTÃO DE RESÍDUOS, LDA		5.273,66		30.365,63
	738	EDECINE - EMPRESA DE CINEMAS LIMITADA		719,55		
	31253	EDITORIAL MIC, S.L.		1.800,00		
	2364	EDP - DISTRIBUIÇÃO - ENERGIA, S.A.		28.844,90		11.598,49
	23832	EDP COMERCIAL-COMERCIALIZAÇÃO DE ENERGIA, S.A.		55.340,65		91.809,36
	17374	EDP SERVIÇO UNIVERSAL, S.A.		304.165,85		641.898,51
	306	EDUARDO PIRES - CONSTRUÇÕES LDA.		52.329,04		52.329,04
	32872	EDGEPE, LDA				12.760,00
	34104	EER, LDA		24.477,00		
	35729	EFFECT COMUNICAÇÃO, LDA.				1.955,70
	12602	ECEO - TECNOLOGIA E AMBIENTE, S.A.		930.039,28		
	2669	ELECTORRABIDA REPARAÇÕES, LDA		370,86		
	35515	ELEVAMAK, LDA				4.852,17
	15402	ELPOR - COMÉRCIO E INDÚSTRIAS ELÉCTRICAS, S. A.		2.831,76		2.031,65
	33445	EMERGING OBJECTS, LDA.				6.743,40
	25969	ENA PORTUGAL - SISTEMAS DE TELECOMUNICAÇÕES, S.A.		6.073,75		8.256,99
	35645	ENHÚSTRIA, PRESTAÇÃO DE SERVIÇOS DE CONSULTADORIA UNIPessoal, LDA.				4.305,00
	30292	ENGENHARIA NARRIZ XXI, LDA.		1.623,60		
	22834	ENOR ELEVACAO E EQUIPAMENTOS INDUSTRIAIS LDA		1.181,39		
	1249	ENTREPOSTO MAQUINAS - COMÉRCIO DE EQUIPAMENTO AGRÍCOLA E INDUSTRIAL, S.A.		2.535,28		
	34281	EP - ESTUDOS, PROJECTOS E CONSULTORIA AMBIENTAL, LDA				4.917,54
	29537	EQUIPFARM GO, LDA		3.503,00		1.261,18
	33882	ESCALA TRÊS - PUBLICIDADE E ARTES GRÁFICAS, LDA.		26.393,03		
	29611	ESCAVATERRA - ENGENHARIA, LDA		88.763,99		167.289,29
	35776	ESECUR - EMPRESA DE SEGURANÇA, S.A.				3.603,06
	19027	ESFERA VERDE - METALMECÂNICA, LDA		756,07		
	32747	ESFERARECENTE, LDA		7.000,00		
	30914	ESPÍRITO DE PAPEL - PUBLICIDADE UNIPessoal, LDA.		31.150,74		
	314	ETERMAR - ENGENHARIA E CONSTRUÇÃO, SA				92.163,90
	25273	ETHAGA - CONSULTORES SISTEMAS DE INFORMAÇÃO, LDA		221,40		2.029,50
	21467	EUROPALCO, LDA.		6.038,32		
	34935	EUROPART PORTUGAL, SA				4.289,63
	24100	EUROPESADOS - COMÉRCIO DE PEÇAS E REPARAÇÃO DE VEÍCULOS, UNIPessoal, LDA.		11.165,48		
	35376	EUROPEÇAS, S.A.				4.819,57
	26334	EXISTEBUS TRANSPORTES UNIPessoal, LDA		5.370,00		18.310,00
		A TRANSPORTAR ...		2.997.612,12		3.673.820,53

ENTIDADE		OUTRAS DÍVIDAS A TERCEIROS	DATA	ANO	PÁGINA	
SETUBAL			2020/05/27	2019	5	
		Período : 2019/01/02 a 2019/12/31	SALDO INICIAL		SALDO FINAL	
COD. CONTA	TERCEIRO	DESIGNAÇÃO	DEBITO	CREDITO	DEVEDOR	CREDER
		TRANSPORTE ...		2.997.612,12		3.673.820,53
	20472	EXITUS, SOLUÇÕES TECNOLÓGICAS, LDA		19.372,50		29.058,75
	16052	EXPERTINTAS - ESPECIALISTAS EM SISTEMAS DE PINTURA, LDA.				3.756,39
	35466	EXPOLOAD - EVENTOS COMERCIAIS E CULTURAIS, LDA.				87.803,55
	24706	EXPOSERVE - SERVICES, LDA		62.496,97		56.350,15
	10305	EXPRESSOFOGO - COMÉRCIO E MANUTENÇÃO DE MATERIAL COMBATE A INCÊNDIOS, LDA.				2.692,47
	623	EXTINCÊNDIOS- EQUIPAMENTO DE PROTECÇÃO E SEGURANÇA, S.A.		1.355,28		4.045,68
	81	EYSSA-THESIS - TECNOLOGIA DE SISTEMAS ELECTRÓNICOS, SA		9.611,38		319,80
	27646	F21 - PUBLICAÇÕES UNIPessoal, LDA.		643,20		
	23232	FABRILIGHT - ILUMINAÇÕES UNIPessoal, LDA		784,40		
	29843	FACTORMED - COMÉRCIO E DISTRIBUIÇÃO PRODUTOS MÉDICOS, LDA		1.933,71		1.253,06
	33958	FERRUS S.A.		355,27		
	34651	FIGURA ENIGMÁTICA - ILUMINAÇÕES, LDA.		61.487,70		
	34975	FILIFE PALMOÇA - VINHOS LDA				399,75
	11919	FINLOG, S.A.		1.002,66		3.928,22
	19195	FITISAN - PRODUTOS DE HIGIENE, EMBALAGEM, LDA.				10.958,57
	34006	FLICK - GESTAO E SERVICOS LDA				125.656,80
	27066	FLORESTA BEM CUIDADA, PROJECTOS FLORESTAIS, LDA		724,07		
	27031	FLORINDO RODRIGUES & FILHOS, S.A.		352,98		
	33591	FOCUS LIGHT - ILUMINAÇÃO, LDA.		5.061,45		
	2300	FORTAINRAS HOTELARIA, LDA				356,06
	32310	FORTUNA - ARTES E OFICIOS- ADREPAL, LDA		936,00		
	33960	FRANCISCO ALMEIDA PINTO		13.449,59		2.097,46
	33283	FRANCISCO PEREIRA RAMADA, LDA. (CASA GRACIANO)		2.191,86		
	282	G.B.S.-IND. COM. DE PEÇAS E FERRAMENTAS LDA		215,25		2.686,03
	29452	GALP POWER, S A		4,23		302,77
	24370	GENIUS NO QUADRADO, LDA		279,20		
	21941	GERTEL - COMPANHIA GERAL DE RESTAURANTES E ALIMENTAÇÃO, S . A		317.039,83		765.630,20
	34675	GIRPE - SEGURANÇA PRIVADA, LDA.				18.413,10
	32329	GLAMOUR TOGETHER		5.965,50		
	32013	GLOBAL NOTÍCIAS - MEDIA GROUP, S.A.		2.398,50		6.302,50
	33771	GLOBLEC - COM. MAT. ELECTRICOS, LDA.		4.984,49		1.384,51
	1757	GOELTRÓNICA - SEGURANÇA ELECTRÓNICA PRIVADA, LDA.		724,20		
	29007	GONÇALVES & GERARDO - LIMPEZA DE FLORESTAS, LDA		4.462,60		
	34553	GORTHO - TECNOLOGIAS, LDA.				513,03
	33553	GRAFISOL - EDIÇÕES E PAPELARIAS, LDA.		3.336,99		3.929,85
	30893	GRAVYNEDAL - PERSONALIZAÇÃO E COMÉRCIO DE PRÉMIOS, LDA.		1.254,60		
	32264	GREENQUORUM ARQUITECTOS, UNIPessoal, LDA.		13.284,00		
	35702	GROUPIGE - WINDPARK, LDA.				1.022,50
	25178	GRUPHOR - GRUPO PORTUGUÊS DE ELEVADORES DO NORTE, LDA		1.580,55		
	21146	GRUPO VENDAP, S.A.		9.172,73		10.719,45
	11906	GRÁFICA, LDA		5.692,44		
	35658	GUIDE ARTES GRÁFICAS, LDA.				1.101,10
	34551	GUIDETARGET, LDA.		676,50		
	28750	H.L. - ACTIVIDADES METALOMECÂNICAS E DE FUNDIÇÃO, LDA		9.751,44		
	11672	HENRIQUE COSTA & FILHOS, LDA. - PIROTECHIA		6.143,85		
	30660	HENRIQUE VILARINHO CONSTRUÇÕES, LDA		12.293,85		
	31845	HERDADE DA CÂMBA TURISMO CULTURAL, LDA.				1.808,10
	29697	HIDROCONSTROI - ENGENHARIA HIDRÁULICA E OBRAS PÚBLICAS, LDA.		4.317,30		
	8868	HIGIENE PLUS - PRODUTOS E MATERIAIS DE HIGIENE E LIMPEZA, LDA.				12.349,20
	33773	HIGIPACKAGING - COMÉRCIO DE PRODUTOS DE HIGIENE E LIMPEZA, LDA.		10.079,51		4.074,01
	107	HILTI - PRODUTOS E SERVIÇOS LDA.		397,81		
	30488	HM VEÍCULOS E MÁQUINAS, LDA		3.804,44		
	30195	HMS SPORTS CONSULTING, LDA.		15.990,00		14.760,00
	30606	HOTI STAR - PORTUGAL HOTELS, S.A.				120,00
		A TRANSPORTAR ...		3.613.220,95		4.847.613,59

ENTIDADE		OUTRAS DÍVIDAS A TERCEIROS	DATA	PNO	PAGINA	
SETUBAL			2020/05/27	2019	6	
Período : 2019/01/02 a 2019/12/31		SALDO INICIAL		SALDO FINAL		
COD. CONTA	TERCEIRO	DESIGNAÇÃO	DEBITO	CREDITO	DEVEDOR	CREADOR
TRANSPORTE ...				3.513.220,95		4.847.613,59
	1175	HRQ - MONTAGENS, REPARAÇÕES METALMECÂNICAS E LIMPEZAS INDUSTRIAIS, LDA.		10.962,43		
	13652	HYDRAPLAN - MANUTENÇÃO E COMÉRCIO DE VEÍCULOS, S.A.		2.792,95		
	3439	HÓTEIS DO RIO - SOC. TURÍSTICA DO RIO SADO, LDA.		3.955,00		670,00
	34798	IARE DOUGLAS, ALUMINIOS COMÉRCIO ALUMINIOS E SIMILARES, UNIP. LDA (7JANELAS)				289,10
	15062	IBADAM, S.A.		271,72		205,12
	14562	IBERLIM - SOCIEDADE TÉCNICA DE LIMPEZAS, LDA.		42.656,40		
	11269	IBERLIM - SOCIEDADE TÉCNICA DE LIMPEZAS, S.A.				58.934,83
	29489	IDEIA REVELAÇÃO - MEIOS PUBLICITÁRIOS, LDA.		2.142,66		
	31403	IDEIAS REGUILAS - FOTOGRAFIA E VÍDEO, LDA		3.321,00		
	24026	IIG - MAILING AND INFORMATION SECURITY PORTUGAL, LDA		2.206,28		
	32231	ILIMITADA, MARKETING, PUBLICIDADE E SERVIÇOS, LDA.				14.879,38
	28366	IMAGEM FRESCA PUBLICIDADE UNIPESSOAL, LDA.		20.484,44		
	34327	INAPA PORTUGAL - DISTRIBUIÇÃO DE PAPEL, S.A.		9.045,42		
	1126	INDAMA - MÁQUINAS INDUSTRIAIS, LDA.		550,46		
	1329	INFORMÁTICA - EL CORTE INGLES		79.837,46		148.969,61
	31662	INOVAÇÃO - ENGENHARIA E AMBIENTE, LDA		11.769,60		
	24085	INSTITUTO DE GEOGRAFIA E ORDENAMENTO DO TERRITÓRIO DA UNIVERSIDADE DE LISBOA		2.460,00		
	34545	INSTITUTO EUROPEU DE CIÊNCIAS DA CULTURA PADRE MANUEL ANTUNES		6.088,50		
	5411	INSTITUTO POLITÉCNICO DE SETÚBAL				2.952,00
	1501	INSTITUTO SUPERIOR TÉCNICO DE LISBOA		8.157,41		12.236,09
	35481	INTERMIENTO - SOCIEDADE TÉCNICA DE REAÇÃO DE AMIANTO, LDA.				2.140,20
	88	INTERGRAPH (PORTUGAL)				53.628,47
	14563	INTERLIMPE - FACILITY SERVICES, S.A.		30.873,00		
	26021	INTERVOZ PUBLICIDADE S.A.		639,60		1.272,61
	15975	IRMAOS RODRIGUES & COSTA, LDA		4.022,10		677,73
	35661	ISFAC & PEREIRA LDA				2.429,09
	4870	ISQ - INSTITUTO DE SOLDADURA E QUALIDADE		1.205,40		
	23482	IT.POWERON - SISTEMAS DE INFORMAÇÃO LDA.				1.910,79
	2860	ITURRI PORTUGAL - INDUSTRIA E SEGURANÇA, S.A.		8.186,48		
	2715	J. BELCHIOR - ELECTRICIDADE AUTO, LDA.		1.556,12		
	28996	J. & F. ALVES, LDA		11.076,15		6.298,80
	24741	J.A.F. MONTALTO, LDA.				2.713,03
	22447	JAIHE & JESUS - INSPEÇÃO VÍDEO E REABILITAÇÃO DE TUBAGEM, LDA.		5.094,88		
	18778	JAOP-SOC. DE EMPREITADAS, S.A.		70.716,23		70.716,23
	16785	JETSTAND - MONTAGEM DE STANDS FEIRAS E EXPOSIÇÕES		2.324,09		34.261,98
	3290	JLCC - ARQUITECTOS, LHMADA				19.372,50
	30733	JMBEYOND INTERIORES, S.A		5.904,00		
	26340	JMES - COMÉRCIO DE PRODUTOS QUÍMICOS UNIPESSOAL, LDA		1.808,35		
	846	JMGG - JOSE MARQUES GOMES GALO, S.A		5.483,62		11.765,10
	555	JORQUIM DE SOUSA BRITO, S.A.				3.690,00
	22261	JORGE RUMBERTO MUNES FERREIRA				900,00
	33772	JOSE GALVÃO TELES, ENGENHEIROS, LDA		1.808,10		4.218,90
	30068	JOSÉ ANICETO & IRMÃO, LDA		1.575,44		
	33956	JOSÉ LOURENÇO, LDA		7.564,28		
	10062	JOSÉ LUÍS SANTOS PALMA		16.051,50		11.045,40
	25843	JOSÉ TEÓFILO DUARTE, DESIGN UNIPESSOAL, LDA		1.272,00		
	33999	JOÃO & CARRAIO, LDA.		385,24		
	35476	JOÃO ANTÓNIO DOMINGOS GIL "ARRÉBIDA VERDE"				651,90
	283	JOÃO JACINTO TORÉ, S.A.- ELECTRICIDADE E MECÂNICA		48.831,00		
	29326	JOÃO PAULO COTRIM - COMUNICAÇÃO E EDIÇÕES, UNIPESSOAL, LDA.		4.907,80		8.312,02
	32466	JULAR, MADEIRAS, S.A.		1.760,20		
	30396	KONE PORTUGAL - ELEVADORES, LDA.				509,22
A TRANSPORTAR ...				4.052.968,26		5.323.263,69

ENTIDADE		OUTRAS DÍVIDAS A TERCEIROS	DATA	ANO	PAGINA	
SETUBAL	Período : 2019/01/02 a 2019/12/31		2020/05/27	2019	7	
COD. CONTA	TERCEIRO	DESIGNAÇÃO	SALDO INICIAL		SALDO FINAL	
			DEBITO	CREDITO	DEVEDOR	CREADOR
		TRANSPORTE ...		4.052.968,26		5.323.263,69
	17302	KYOCERA DOCUMENT SOLUTIONS PORTUGAL, LDA		1.357,08		
	25862	LADO PLANO, LDA		347,30		
	32665	LATITUDEPERFEITA, LDA		393,60		
	13376	LEASE PLAN PORTUGAL- COM. E ALUGUER DE AUTOMÓVEIS E EQUIPAMENTOS UNIPessoal, LDA		10.186,65		1.377,56
	24526	LEMELOZ, LDA		3.254,64		
	33892	LENDAS & ALAMEDAS - AMBIENTE E PAISAGISMO UNIPessoal, LDA.		9.434,00		
	26573	LEONEL & BICHO, LDA		15.879,98		
	31152	LETRAS PERIFÉRICAS, LDA.		87.230,06		83.394,92
	31832	LEXON - AUTOMATIC SYSTEMS, LDA				4.106,97
	31519	LF - SOCIEDADE AGRÍCOLA UNIPessoal, LDA		7.696,36		
	126	LIMPERSADO - LIMPEZAS, MÁQUINAS E TRANSPORTES, S.A.		178.553,78		90.201,37
	33914	LINHALTERADA, LDA		27.675,00		
	23420	LITÇÃO VIRTUAL, LDA		13.900,00		
	1137	LNRC - LABORATÓRIO NACIONAL DE ENGENHARIA CIVIL		40.405,60		
	11920	LOCARENT - COMPANHIA PORTUGUESA DE ALUGUER DE VIATURAS, S.A.		2.329,96		
	34425	LOFTMODELS, AGENCIAMENTO E REPRESENTAÇÃO DE MODELOS, LDA		18.450,00		18.600,00
	28083	LOGDOMUS - CONSTRUÇÕES, LDA.		4.391,10		5.381,25
	35194	LOGICPULSE TECHNOLOGIES LDA				1.230,00
	34947	LOOK 4 SECURITY - UNIPessoal, LDA.				19.821,94
	2968	LOSMAGO MÁGICO PUBLICAÇÕES E PUBLICIDADE, LDA.		4.978,42		
	1813	LEQ - LABORATÓRIO PRÓ-QUALIDADE, LDA.				594,35
	33131	LUBRIFUEL - COMBUSTÍVEIS E LUBRIFICANTES, LDA.		20.794,92		79.863,70
	26259	LUIS FRAZÃO - CONSTRUÇÃO CIVIL E OBRAS PÚBLICAS, S.A.				19.987,50
	12483	LUSIFOR - SERVIÇOS TÉCNICOS ESPECIALIZADOS, LDA				25.830,00
	35725	LUÍS ALEXANDRE DE SOUSA PAULO "LASP"				2.169,72
	13540	LUÍS BRUNO SOARES - URBANISMO E ARQUITECTURA, LDA.		5.837,58		
	34023	LUÍS PEDRO ALVES PEREIRA, SOC. UNIPessoal, LDA		1.847,46		
	19696	LÁCIO LOUREIRO - UNIPessoal, LDA.				1.014,75
	3184	M. FÉLIX - MATERIAIS E CONSTRUÇÕES, LDA.		40.674,34		3.685,20
	9696	M. NEVES & B. NEVES, LDA				35,79
	26540	MACHRENT, S.A. - ALUGUER DE EQUIPAMENTOS				7.293,90
	34258	MAIMEM, LDA.		1.845,00		5.535,00
	32894	MAGUACOL - INDUSTRIA E COMÉRCIO DE COLAS E IMPERMEABILIZANTES, LDA		7.013,40		
	34313	MAIS ARTE - COMUNICAÇÃO, LDA.				16.614,84
	29238	MAISCOM - EDIÇÃO E PUBLICAÇÕES, LDA.		11.359,05		4.797,00
	23847	MALO WINES, LDA.		3.385,98		4.893,07
	28700	MANUCINC - MANUTENÇÃO E COMERCIALIZAÇÃO DE EQUIPAMENTOS, LDA		705,71		
	21315	MANUEL PEDRO DE SOUSA E FILHOS, LDA		30.614,70		5.608,80
	24277	MANVIA - MANUTENÇÃO E EXPLORAÇÃO DE INSTALAÇÕES E CONTRUÇÃO, S.A.		41.579,10		11.191,21
	33796	MANVIAS II CONDUTAS, LDA		11.402,92		
	2624	MARCODIESEL - AUTO-SERVIÇO ELÉCTRICO E DIESEL, LDA.		1.038,23		2.900,26
	30631	MARIA C.G.L. PIEDADE		67,65		
	17541	MARIA EMÍLIA RAMOS, REPRESENTAÇÕES EDITORIAIS				586,01
	17070	MASITRAVE, LDA.		3.475,82		
	18219	MATÉRIA VERDE - VIVEIROS DE PLANTAS, LDA.		2.362,80		2.681,04
	21690	MAVCENTER, LDA		19.859,13		
	16050	MECÂNICA PIEDENSE, LDA		846,24		
	4851	MEDIDATA-RET - SISTEMAS DE INFORMAÇÃO PARA AUTARQUIAS, S.A.		8.487,00		
	146	MEGAPE - COMÉRCIO E INDÚSTRIA DE PNEUS, S.A.		6.874,33		21.026,67
	33668	MEGASOFT - EQUIPAMENTOS INFORMÁTICOS, LDA.		25.553,55		34.071,40
	28308	MELO & SANTOS, LDA		1.709,70		
	16240	MENDES & IRMÃOS, S.A.				10.286,46
	27863	MENDES DOS REIS - PROJECTOS DE CONSULTADORIA, LDA		29.520,00		
		A TRANSPORTAR ...		4.756.286,40		5.808.044,22

ENTIDADE		OUTRAS DÍVIDAS A TERCEIROS	DATA	ANO	PAGINA	
SETUBAL			2020/05/27	2019	8	
		Período : 2019/01/02 a 2019/12/31	SALDO INICIAL		SALDO FINAL	
COD. CONTA	TERCEIRO	DESIGNAÇÃO	DEBITO	CREDITO	DEVEDOR	CREDOR
		TRANSPORTE ...		4.756.286,40		5.808.044,22
	2941	MENDES E KAYSER - FOTOGRAFIA E PUBLICIDADE, LDA.		1.867,48		
	3501	MEC - SERVIÇOS DE COMUNICAÇÕES E MULTIMÉDIA, S. A.		32.266,45		15.979,24
	33393	MEBECIDO APLAUSO UNIPESSOAL, LDA.		8.699,18		
	32181	MERISTEMA, LDA		6.237,08		5.454,10
	25520	MERITORIGINAL-IMP. E EXP.UNIPESSOAL, LDA				10,00
	28090	MESQUIMATIC, LDA.				126,69
	4135	MESTRES - PUBLICIDADE, LDA		3.075,00		
	35747	MESTRIA - EQUIPAMENTOS E SERVIÇOS, LDA.				3,12
	33961	MILTUBOS, LDA		6.879,17		
	11430	MIND - SOFTWARE MULTIMÉDIA E INDUSTRIAL, S.A.		23.730,67		
	26023	MIRANVIAS - PINTURA E SINALIZAÇÃO, LDA				5.979,15
	267	MITOSIM - METALMECÂNICA LIGEIRA, LDA.		1.199,25		
	2929	MOMUNES - MANUTENÇÃO E METALMECÂNICA, LDA.		3.075,00		4.576,83
	33570	MOBILIDADE SUAVE - MOBILIDADE E MODELAÇÃO, LDA				57.687,80
	36052	MODULO ERRANTE UNIPESSOAL, LDA				30.694,73
	33775	MOLLIER ENGENHARIA, LDA.		2,77		
	18431	MOMDO PORTUGAL, S.Á.		6.853,65		
	27515	MONTIPRIME, LDA.		358,98		
	28185	MOTA-ENGEL, ENGENHARIA E CONSTRUÇÃO, S.A.		36.463,50		36.463,50
	32230	MSCARIANO - SERVIÇO E ALUGUER DE EQUIPAMENTO, LDA.		553,50		
	33129	MTO - ENGENHARIA, LDA.				3.690,00
	5475	MULIPARTES-COMERCIO DE PEÇAS AUTO UNIPESSOAL, LDA.		9.146,26		3.178,14
	34761	MÁRIO LAGINHA UNIPESSOAL, LDA.		3.075,00		
	34119	MÁRIO SANTOS SILVA, LDA		1.317,35		
	2485	MADIA - SINALIZAÇÃO, LDA		33.832,38		
	530	MELSON & CÂO, LDA.		2.703,25		
	33528	MELUS - GESTÃO E REQUALIFICAÇÃO AMBIENTAL, LDA.		3.985,20		
	33998	MEXTPOWER COMUNICAÇÃO, LDA.		4.920,00		
	33133	MORBAT - BATERIAS, COMBUSTÍVEIS E LUBRIFICANTES, LDA.		20.125,57		
	13865	MOS COMUNICAÇÕES, S.A.		58.168,28		5.839,62
	32941	MOTÁVEL - SOCIEDADE DE CONSTRUÇÕES, LDA		6.249,98		59.325,37
	34635	MUNO MIGUEL MARQUES DA LUZ		1.150,05		
	34677	MUTARCA TRADING, LDA.		24.536,04		24.536,04
	5533	O NOVO 10 - RESTAURANTE E CERVEJARIA DE NELSON PAIS PEREIRA E FILHOS, LDA.		1.385,33		
	34576	OBAS PÚBLICAS E TRANSPORTES SUL DO SAVE, UNIPESSOAL, LDA.		2.164,80		
	27651	OBRSILMA - SOCIEDADE DE CONSTRUÇÕES, LDA		25.767,27		
	28265	OBSM - CONSTRUÇÕES, LDA				11.407,02
	27687	OCTÁVIO B. XAVIER, UNIPESSOAL, LDA		5.129,10		
	34538	OIEVENTOS, LDA.		3.653,10		1.722,00
	28457	OKELEVA - ELEVADORES		738,00		
	31081	OLISBETÃO - PRÉ-FABRICADOS DE BETÃO, S.A.		15.968,30		12.167,65
	27041	OMEP - MEDIÇÕES E PROJETOS, LDA		2.897,72		
	13866	OMITELECOM INFOCOMUNICAÇÕES, S.A.				28,86
	33898	ORAMIX - SISTEMAS DE INFORMAÇÃO, S.A.		11.039,25		
	34430	ORBIT STAGE, ALUGUER DE PALCOS E PRODUÇÃO DE EVENTOS, LDA.				4.526,40
	26158	ORBITVENDAS - EQUIPAMENTOS PROFISSIONAIS DE LIMPEZA, S.A.				2.309,45
	27420	ORIENTEPARALELO - UNIPESSOAL, LDA. (RIPER CHINA)				13,25
	164	OTIS ELEVADORES, LDA		4.352,28		9.210,92
	2942	P'S DESIGN - DESIGNERS ASSOCIADOS, LDA.		8.610,00		
	23859	PALFINGER COMERCIO E ALUGUER DE MÁQUINAS, S.A.		525,15		6.353,94
	2370	PAPELARIA LUISA TODY UNIPESSOAL, LDA.				2.286,93
	30237	PARABOLSON - PRODUÇÕES AUDIOVISUAIS UNIPESSOAL, LDA.		6.457,50		6.457,50
	158	PARABÓLICA - CONSTRUÇÃO E REPARAÇÃO DE MOLAS E CARROÇARIAS, LDA		1.496,50		1.238,44
	24311	PARCEIROS NOVOS PUBLICIDADE, LDA		1.168,50		
		A TRANSPORTAR ...		5.148.010,24		6.119.310,11

ENTIDADE		OUTRAS DÍVIDAS A TERCEIROS	DATA	ANO	PAGINA	
SETUBAL	Período : 2019/01/02 a 2019/12/31		2020/05/27	2019	9	
COD. CONTA	TERCEIRO	DESIGNAÇÃO	SALDO INICIAL		SALDO FINAL	
			DEBITO	CREDITO	DEVEDOR	CREADOR
		TRANSPORTE ...		5.148.010,24		6.119.310,11
	34323	PARTILHA TARGENTE, LDA.		24.169,50		
	20774	PARTÍCULA SUSPENSA, UNIPESSOAL, LDA.		6.359,10		602,70
	27883	PATRICIA VEIGA UNIPESSOAL, LDA - GRÃO DE BICO, CATERING		650,00		4.125,75
	32034	PCG - CONSULPLANO-VIATÓRIEL, ENGENHARIA, S.A.		3.075,00		
	35784	PEDRO MALBÃO, UNIPESSOAL, LDA.				27.931,00
	24063	PERENE, S.A.		59.143,76		42.335,43
	23705	PFHL - FABRICO DE PEÇAS EM PLÁSTICO REFORÇADO E METÁLICAS, LDA		22.140,00		
	18817	PINHAL QUÍMICA, PRODUTOS DE HIGIENE E MANUTENÇÃO INDUSTRIAL, LDA.				383,02
	13188	PINOFIL - PINHO NOITES & FILHOS, LDA		12.669,00		
	25392	PINTO & CRUZ-MOTORES E EQUIPAMENTOS, S.A		1.203,92		840,79
	18969	PLASCAL - PLÁSTICOS DA CÂNDARA, LDA.		4.091,63		10.225,79
	34609	PLASLED SOLAR CONTROL, UNIPESSOAL, LDA				1.323,92
	9821	PLURIANIMA - PRODUÇÃO E MONTAGEM DE EVENTOS, LDA.		38.806,50		
	2732	PODIUM EVENTS, S.A.		147.600,00		
	947	POLÍCIA DE SEGURANÇA PÚBLICA				7.233,54
	32800	PORTUGAL ZOOM - SOCIEDADE UNIPESSOAL, LDA.		5.899,10		
	33895	POWERBOX - COMÉRCIO E REPARAÇÃO DE AUTOMÓVEIS, LDA		1.660,19		
	25010	PRAXISD COMUNICAÇÃO DESIGN E ERGONOMIA, LDA.				7.819,29
	34232	PRESSOROLD MEIOS DE COMUNICAÇÃO & INFORMAÇÃO, LDA.		664,20		430,50
	30887	PREVINED - CENTRO DE MEDICINA OCUPACIONAL, LDA		251,25		
	30821	PRIBERAM INFORMÁTICA, S.A.		1.437,87		
	35096	PRIMEIRA HORA-EDITORA E COMUNICAÇÃO, LDA.				1.321,00
	27547	PROAFA - SERVIÇO DE ENGENHARIA, S.A.				2.767,50
	26526	PROFITZU, LDA.		1.399,13		1.399,13
	16683	PROFCR - SEGURANÇA, SINALIZAÇÃO E ACESSÓRIOS ELÉCTRICOS, LDA.		2.590,00		
	32085	PROSPERPÁGINA - EDIÇÃO DE LIVROS E PUBLICAÇÕES, UNIPESSOAL, LDA.		17.729,16		
	34290	PROSPIRITEVENTS, LDA.		17.220,00		
	34228	PROTECBASE-REPRESENTAÇÕES, LDA		1.476,00		
	29367	PSG - SEGURANÇA PRIVADA, S.A.		68.311,21		
	36048	PUBLICBAL - PUBLICIDADE, EMBALAGENS PROMOCIONAIS, LDA.				5.700,18
	2650	PUBLIFAST, MEIOS PUBLICITARIOS LDA				332,10
	36118	PUCK PRODUÇÕES, UNIPESSOAL, LDA.				2.988,90
	35005	PÁGINA IMAGIÁRIA - PRODUÇÕES GRÁFICAS, LDA.				602,58
	247	PÚBLICO - COMUNICAÇÃO SOCIAL, S.A.		2.094,69		
	31551	QB - ORGANIC, LDA		1.564,73		
	32413	QUARTZ QUALITY - SERVIÇO DE HIGIENE, LDA.		3.112,70		4.091,33
	32057	QUINTA DA SERRALMEIRA - VINHOS, S.A.		376,29		
	28155	QUINTA DO BARROCO - PRODUÇÃO DE FRUTA, LDA		2.105,33		
	897	RADIADORES BOCCAGE LDA.		1.100,85		
	21716	RARI - CONSTRUÇÕES METÁLICAS, ENGENHARIA, PROJECTOS E SOLUÇÕES INDUSTRIAIS, S.A.		940,95		
	28933	RCAT - REFRIGERAÇÃO, COGERAÇÃO E ACUMULAÇÃO TÉRMICA, S.A.		5.461,20		
	2487	RCSM - SOCIEDADE DE CONSTRUÇÕES, LDA		6.109,41		2.473,91
	35592	REAL PRESTIGIO - LIMPEZAS INDUSTRIAIS E URBANAS, LDA				20.636,95
	16916	RECOLIE - SERVIÇOS E MEIO AMBIENTE, S.A.		153.978,18		220.085,16
	1181	RECTISABO - RECONDICIONAMENTO DE MOTORES, LDA		7.379,76		
	34064	REGIVE - COMÉRCIO DE EQUIPAMENTOS INFORMÁTICOS, LDA		3.276,47		
	33795	REGRESSO BINÁRIO - REPARAÇÃO, UNIPESSOAL, LDA				2.196,08
	33711	REHIND4IT NEW - CONSULTING, LDA.		16.400,76		
	28774	REHIND4IT SOLUTIONS, LDA				7.100,80
	8281	RENSA - ALUGUER DE MÁQUINAS, LDA.		3.332,20		18.519,56
	17176	RENTILUSA - LOCAÇÃO E COMERCIO DE EQUIPAMENTOS E SERVIÇOS, S.A.		4.562,67		4.562,67
	17177	RENTLEI - AUTOMÓVEIS E TURISMO, S.A.		52.434,18		8.447,50
		A TRANSPORTAR ...		5.850.697,13		6.527.847,19

ENTIDADE		OUTRAS DÍVIDAS A TERCEIROS	DATA	ANO	PAGINA	
SETUBAL	Periodo : 2019/01/02 a 2019/12/31		2020/05/27	2019	10	
COD. CONTA	TERCEIRO	DESIGNAÇÃO	SALDO INICIAL		SALDO FINAL	
			DEBITO	CREDITO	DEVEDOR	CREDOX
		TRANSPORTE ...		5.850.697,13		6.527.847,19
	1834	RENTOKIL INITIAL PORTUGAL - SERVIÇOS DE PROTECÇÃO AMBIENTAL, LDA.		146,06		845,13
	35049	REPARAÇÕES AUTO ESTEVES E CARVALHO, LDA				3.459,31
	27137	REPRESENTAÇÕES TAMARCA, LDA.	20.466,87			
	10349	REPSOL GÁS PORTUGAL, S.A.				1.165,40
	278	REPSOL PORTUGUESA, S.A.				5.657,82
	23662	RESITUL - EQUIPAMENTOS, SERVIÇOS E TECNOLOGIAS AMBIENTAIS, LDA.	4.936,86			2.227,04
	1346	RESOPRE- SOC. REVENDEDORA DE APARELHOS DE PRECISAO, SA		971,47		12.501,70
	17358	RETICÊNCIAS - ACTIVIDADES HOTELEIRAS, LDA.		8.068,80		8.068,80
	11074	RETOLP - PAPELARIA E INFORMÁTICA, LDA.				1.060,26
	29584	REZEL-DISTRIBUIÇÃO DE MATERIAL ELECTRICO , S.A.	2.029,21			
	23666	RIBERTEC - REABILITAÇÃO E CONSTRUÇÃO, LDA				8.241,27
	16864	RICOH PORTUGAL, UNIPessoal LDA.		629,77		1.889,31
	34611	RIGOR 24, UNIPessoal LDA	1.771,20			
	3158	RN - EQUIPAMENTOS PARA SANEAMENTOS, LDA.		370,72		1.286,34
	17343	RODOLINO - GESTÃO DE RESÍDUOS, LDA				10.848,60
	27923	ROGÉRIO P. C. BRAGAÇA - UNIPessoal, LDA		615,00		
	21484	RONSEGUR, RONDAS E SEGURANÇA, LDA	3.429,98			
	33219	ROSICOTINA- BEBIDAS E PRODUTOS ALIMENTARES, LDA.				2.258,43
	33932	ROTHOLDAGEN - INDÚSTRIA TRANSFORMADORA DE POLÍMETROS, S.A.	15.283,96			
	17089	RTP - RÁDIO E TELEVISÃO DE PORTUGAL, S.A.		9.138,93		3.488,13
	2124	RÁDIO NOTÍCIAS - PRODUÇÕES E PUBLICIDADE, S.A.		3.075,00		
	503	S. SIMÃO - ARTE - AZULEJOS DECORATIVOS, LDA.				1.850,04
	32924	S.A.R.M - SOCIEDADE DE COMÉRCIO E REPRESENTAÇÕES, LDA		2.566,06		
	2493	S.E.I.B.S. - SOCIEDADE DE ESTUDOS DE INTERVENÇÃO E ENGENHARIA SOCIAL, C.R.L.				4.543,00
	25310	SACRAMENTO CAMPOS PROJECTOS E SERVIÇOS, S.A				5.242,14
	269	SADIBRITAS - COMÉRCIO E TRANSPORTE DE BRITAS, LDA	1.295,19			7.424,32
	34760	SANELISS FUNDIÇÃO E COMPONENTES, LDA.				4.981,50
	34235	SANTIGRUPPO, LDA	2.400,07			301,93
	31948	SAPHRETY LEVEL - TRUSTED SERVICES, S.A.				8.179,50
	29839	SCANPIA - ENGENHARIA, LDA	6.319,74			
	66	SCHINDLER- ASCENSORES E ESCADAS ROLANTES, S.A.		405,19		
	226	SECEL - COMPANHIA GERAL DE CAL E CIMENTO, S.A.		4,75		
	227	SECEL PREBETÃO - PREFABRICADOS DE BETÃO, SA				2.487,26
	335	SECURITAS - SERVICOS E TECNOLOGIA DE SEGURANÇA, SA		6.773,76		
	27626	SEGURAMENTE - SISTEMAS DE SEGURANÇA UNIPessoal, LDA		11.931,00		
	3742	SEIVA - COMÉRCIO DE ESPACOS PUBLICITARIOS, LDA		56.071,55		56.071,55
	11997	SERGIO & DOMINGOS - VENDA E ASSISTÊNCIA DE MAQUINAS, LDA.		6.691,68		8.447,25
	35514	SERVIPESADOS - ASSISTÊNCIA ESPECIALIZADA DE PESADOS, LDA				6.363,04
	4387	SEMAQUINAS-EQUIPAMENTOS INDUSTRIAIS, LDA				50,92
	30978	SETUP EVENTOS DE DUARTE TEIVES UNIPessoal LDA.		4.059,00		3.059,00
	28664	SETUPRESS - SOCIEDADE EDITORA, LDA.		3.790,86		929,88
	8977	SGALD AUTOMOTIVE - SOCIEDADE GERAL DE COMERCIO DE ALUGUER DE BENS, S.A.				14.306,54
	20366	SHAN ZHONG				3,00
	36119	SILVAPOR - AMBIENTE & INOVAÇÃO, LDA.				1.713,39
	304	SINOPEÇAS - COMPONENTES PARA VIATURAS DE LIMPEZA URBANA, LDA.				27.926,23
	28355	SINAL HABITUAL, LDA		26.847,83		
	36251	SINAPSEFORMAIS LDA				3.710,00
	212	SINTIMEX - SOC. INT. DE IMPORT. E EXPORTACOES, LDA		7.915,05		
	213	SIQ - SOCIEDADE DE INDUSTRIAS QUIMICAS, LDA		5.375,10		
	4916	SISTERPOOL - SISTEMAS DE TRATAMENTO DE ÁGUAS, LDA.		28.841,42		244,13
	25234	SLIMCEI - SOC. DE LIMPEZAS, MANUTENÇÃO, COMERCIALIZAÇÃO DE EQUI. INDUSTRIAIS, LDA		636,00		
		A TRANSPORTAR ...		6.093.555,23		6.748.679,35

ENTIDADE		OUTRAS DÍVIDAS A TERCEIROS	DATA	ANO	PAGINA	
SETUBAL	Período : 2019/01/02 a 2019/12/31		2020/05/27	2019	11	
COD. CONTA	TERCEIRO	DESIGNAÇÃO	SALDO INICIAL		SALDO FINAL	
			DEBITO	CREDITO	DEVEDOR	CREADOR
		TRANSPORTE ...		6.093.555,23		6.748.679,35
	28077	SMA - SEGURANÇA PRIVADA, LDA		13.530,00		
	34943	SMART VISION - ASSESSORES E AUDITORES ESTRATÉGICOS, LDA				13.219,42
	12597	SOBRISSUL - SOC. BRITAS SELECIONADAS DO SUL, S.A.		25.193,58		15.821,81
	5169	SOCIEDADE METALURGICA CAETANO E XAVIER, LDA		17.478,30		
	342	SOCIEDADE PORTUGUESA ARLIQUIDO		819,90		
	2115	SOCIEDADE SETUBALENSE DE CANTARIAS E MARMORES		891,75		467,40
	345	SODISUL- SOCIEDADE DISTRIBUIDORA DE MATERIAL ELECTRICO, LDA				3.217,78
	3072	SOINCA - SOCIEDADE INDUSTRIAL DE COCUJÃES, S.A		74.787,17		89.424,17
	17661	SOLTRÁFEGO - SOLUÇÕES DE TRÁNSITO, ESTACIONAMENTO E COMUNICAÇÕES, S.A		4.276,72		
	27255	SONDALIS - CAPTAÇÕES DE ÁGUA, LDA		4.619,27		
	223	SOPSA ECO INNOVATION, S.A.		17.513,50		71.848,75
	33478	SOTACONSTRÓI, LDA.		11.921,23		107.994,13
	16811	SOTKON PORTUGAL - SISTEMAS DE RESÍDUOS, S.A.				3.470,35
	217	SPA - SOCIEDADE PORTUGUESA DE AUTORES		35.266,71		10.913,02
	31457	SPAST - SOCIEDADE PORTUGUESA DE ALUGUER E SERVIÇO DE TEXTÉIS, S.A.		3.346,06		
	3483	SPDAD-SOC. PORT. DISTR. ARTG. DESPÓSITO, UNIP. LDA				1,06
	34578	SPQI - SOCIEDADE PRODUTOS QUÍMICOS INDUSTRIAIS, LDA.				20.721,47
	31957	STAFF 4 YOU, UNIPESSOAL, LDA.		8.618,61		3.062,70
	2334	STAP - REPARAÇÃO, CONSOLIDAÇÃO E MODIFICAÇÃO DE ESTRUTURAS, S.A		60.547,98		60.547,98
	13100	STAPLES PORTUGAL - EQUIPAMENTO DE ESCRITÓRIO, S.A.		44,77		44,77
	22464	STAROTEIS - SOCIEDADE HOTELEIRA, LDA				16.112,00
	19070	STERICYCLE PORTUGAL, LDA.		1.341,10		
	13626	STRONG CHARON, SOLUÇÕES DE SEGURANÇA, S.A.				26.996,67
	20246	SUBMERCI - CONSTRUÇÕES E URBANIZAÇÕES, LDA				13.463,22
	19586	SUPERCHIP - COM. EQUIPAMENTO INFORMÁTICO ELECTRO. UNIPESSOAL, LDA				443,70
	33897	SUSPARTES - COMÉRCIO INTERNACIONAL DE SUSPENSÕES E PEÇAS, LDA		13.055,12		6.354,48
	34502	TCHANAN EVENTS, UNIPESSOAL, LDA.		5.136,90		756,45
	22732	TCP - TRUCK CENTER PORTUGAL, LDA.		5.876,34		6.509,16
	35165	TECNOPIPE UNIPESSOAL, LDA				18.199,64
	31586	TECNORÊM - ENGENHARIA E CONSTRUÇÕES, S.A.		25.463,37		
	18647	TEMPLO DE BACO, LDA		5.424,00		
	27887	TERRACELL - JOSÉ TAVARES DA SILVA, LDA		9.367,68		7.862,16
	22487	TERRACES - NOVAS TECNOLOGIAS PARA A GESTÃO AGRO-FLORESTAL E AMBIENTE, LDA.		8.530,05		
	31060	TFG - TRANSPORTES FLORÊNCIO & GUERREIRO, LDA.		3.726,90		
	296	THYSSENKRUPP ELEVADORES, S.A.		1.359,24		9.800,37
	27061	TIAGO ALEXANDRE DIOGO CAIXAS "TIAGO CATERING"		14.054,33		16.484,70
	30524	TIBA - COMÉRCIO E INDÚSTRIA DE MATERIAIS DE CONSTRUÇÃO, S.A.		3.006,49		
	30729	TIMS OUT PORTUGAL UNIPESSOAL, LDA.		5.104,50		1.353,00
	35792	TINTAS KAR, LDA.				4.882,24
	19649	TINTAS MARILINA, S.A.		841,32		
	13674	TIPOGRAFIA BELGRÁFICA, LDA.		18.431,20		1.574,40
	214	TIPOGRAFIA RAPIDA DE SETUBAL, LDA.		5.156,16		4.210,29
	34483	TÍTULOS & LETRAS, UNIPESSOAL, LDA.		2.100,11		2.175,00
	33726	TMS - TRANSPORTES E LOGÍSTICA, SA		3.474,75		
	22782	TOLDES ÁGUA-FESTAS, LDA		3.075,00		
	30669	TOSCCA EQUIPAMENTOS EM MADEIRA, LDA		13.827,66		
	33946	TOUGUIDRÁULICA, COMPONENTES E ACESSÓRIOS, LDA.				1.653,81
	34997	TRADISON PRODUÇÕES CULTURAIS, LDA.				1.192,50
	34612	TRAPÉZIO VERDE LDA		442,80		
	18167	TRAÇO ABERTO - PROJECTOS, ESTUDOS E FISCALIZAÇÃO, LDA		4.169,70		
	30720	TRILHOS DO ZÊZERE, LDA.		1.845,00		1.845,00
		A TRANSPORTAR ...		6.527.220,50		7.291.302,95

ENTIDADE		OUTRAS DÍVIDAS A TERCEIROS	DATA	ANO	PÁGINA	
SETUBAL			2020/05/27	2019	12	
Período : 2019/01/02 a 2019/12/31		SALDO INICIAL		SALDO FINAL		
COD. CONTA	TERCEIRO	DESIGNAÇÃO	DEBITO	CREDITO	DEVEDOR	CREADOR
		TRANSPORTE ...		6.527.220,50		7.291.302,95
32446		TROPICHANCE - METALÚRGICA E CONSTRUÇÕES, LDA		1.445,11		
34640		TRUST IN NEWS, UNIPESSOAL, LDA.		2.460,00		
3464		TST - TRANSPORTES SUL DO TEJO, S.A.		78.297,65		209.644,72
2387		TORBOMAX COMERCIO COMPONENTES AUTO LDA		9.813,46		1.205,72
2999		TORISSET - VIAGENS E TURISMO LDA		3.143,63		
18828		TURISMO DE PORTUGAL, IP		1.875,00		6.311,01
33905		UP 4 BUILD - ENGENHARIA E CONSTRUÇÃO, LDA.		11.820,30		
30918		URBAN CHOISE UNIPESSOAL, LDA		4.612,50		
21612		V.A.F. REPARAÇÕES DE CAMIÕES, LDA.		26.407,50		9.850,33
29996		VADECA - FACILITY SERVICES, S.A.		8.354,16		34.511,32
30053		VASILPHEUS DE VAZ & CA., LDA		5.499,99		
2294		VIMAGUINHAS, LDA				265,98
230		VECOFABRIL- ACESSORIOS E TRANSFORMAÇÃO DE VEICULOS, LDA		7.585,04		
30352		VECORENT - ALUGUER DE VEICULOS SEM CONDUTOR E COMERCIALIZAÇÃO DE EQUIP. E.LDA		5.858,67		2.888,29
33618		VELVETINCENTIVE UNIP., LDA.				18.450,00
18298		VERDASCA & VERDASCA, SA		3.047,57		
18973		VERZEER PORTUGAL - EQUIPAMENTOS INDUSTRIAIS, LDA.		4.077,98		7.340,64
35766		VIA DUPLA, LDA.				5.535,00
2993		VIBEIRAS - SOCIEDADE COMERCIAL DE PLANTAS, S.A.		514.010,85		982.249,28
234		VIDREIRA INFANTE, LDA - IND. TRANSF. DE VIDRO		3.413,25		
380		VITÓRIA FUTEBOL CLUBE				235,47
34091		VIVEIROS JUCA - JARDINS URBANOS E CRIAÇÃO DE AMBIENTES, LDA.		9.852,70		
34008		VISEGURANÇA PRIVADA, VIGILÂNCIA E MOTIVAÇÃO, LDA.		23.847,87		83.847,67
36015		VOLUME PRIMORDIAL - UNIPESSOAL, LDA.				861,00
17288		V2 DOIS - VESTUÁRIO PROFISSIONAL PROTECÇÃO, LDA		29.405,31		21.326,39
33877		VTE - EVENTOS, LDA.		9.864,60		6.051,60
31447		WALKING SUMMER, LDA.				33.794,25
35637		WAT. WE ARE TOGETHER - COMUNICAÇÃO E IMAGEM, S. A.				4.305,00
33068		WATTGUARD PORTUGAL SA				1.199,25
34652		WAYNEXT - TECNOLOGIAS DE INFORMAÇÃO, LDA.				5.166,00
34759		WGS - WIDE GREEN SOLUTIONS, LDA				6.130,32
31935		WIREMAZE - SERVIÇOS DE INFORMAÇÃO S.A.				4.305,00
32571		XBANCADAS, LDA.		6.150,00		
26581		ÉBANO E MARFIM, LDA		12.084,75		3.321,00
22.2		Fornecedores c/cauções		35.170,80		75.647,86
7997		AGUIA DO SUL - VIGILÂNCIA, SEGURANÇA E ALARMES, LDA.		2.106,00		2.106,00
36542		ANCORAS & AMP BUZIOS LDA				3.360,00
15479		ANTÓNIO CARAPINHA SANTOS, LDA.		1.296,92		1.296,92
9969		ARSADO - SISTEMAS DE CLIMATIZAÇÃO, LDA		156,00		156,00
7455		CARLOS FRANCISCO APPERT APOUSO PALA		150,00		150,00
26495		DERIVASTATUS - ASSOCIAÇÃO		510,00		510,00
13231		DESCAMINHO, LDA		915,00		915,00
32312		DORNIER PORTUGAL, S.A.		9.450,00		9.450,00
1131		EMPRESA DE TRANSPORTE LUISA TODI, LDA.		1.242,30		1.242,30
32668		FORMATO EC - CONSULTORIA E ENGENHARIA, LDA		3.745,00		3.745,00
36543		GELADOS VALENCIANA, LDA				960,00
103		HIDROSADO - COMÉRCIO E IND. DE EQUIP. INDUSTRIAIS E AGRÍCOLAS, LDA		26,06		26,06
10739		IRRIKAC - IMPORT, DIST. E MONTAGEM DE EQUIP.,LDA		3,72		3,72
127		LIVRARIA BARATA		1.324,36		1.324,36
1813		LPQ - LABORATÓRIO PRÓ-QUALIDADE, LDA.		54,70		54,70
4913		LUIS MIGUEL CAVACO TOMAS		1.530,00		1.530,00
18219		MATÉRIA VERDE - VIVEIROS DE PLANTAS, LDA.		392,50		392,50
16240		MEHNDES & IRMÃOS, S.A.		381,58		
22185		MREDIS, LDA		260,00		260,00
		A TRANSPORTAR ...		7.333.692,53		8.847.580,75

ENTIDADE		OUTRAS DÍVIDAS A TERCEIROS		DATA	ANO	PAGINA
SETUBAL				2020/05/27	2019	13
Período : 2019/01/02 a 2019/12/31						
COD. CONTA	TERCEIRO	DESIGNAÇÃO	SALDO INICIAL		SALDO FINAL	
			DEBITO	CREDITO	DEVEDOR	CREADOR
		TRANSPORTE ...		7.333.692,53		8.847.580,75
	11653	OLHO VIVO - SEGURANÇA PRIVADA UNIPESSOAL, LDA.		1.124,28		1.124,28
	24063	PERENE, S.A.		320,00		320,00
	837	PESTOX- CONTROLE E DEFESA DO MEIO AMBIENTE, LDA.		747,50		747,50
	33486	PMT - COORDENAÇÃO E GESTÃO DE PROJECTOS, LDA		1.950,00		
	17343	RODOLFO - GESTÃO DE RESÍDUOS, LDA				37.400,00
	36544	SERGIO PEDRO VALE NORTE PEREIRA COQUEMIM				1.088,64
	2829	SERRALMARTA DO RUSSO E FILMOS, LDA		875,00		875,00
	10036	SERVISADO - EMPRESA DE SERVIÇOS, LDA		219,00		219,00
	9737	SOCRIS - LIMPEZAS INDUSTRIAIS E COMERCIAIS, LDA		197,50		197,50
	1655	TECHALAME - COMÉRCIO DE EQUIPAMENTOS DE SEGURANÇA, LDA		20,00		20,00
	18647	TEMPLO DE SACO, LDA		4.800,00		4.800,00
	1783	VALNET SACO, S.A		450,00		450,00
	1740	VIPLANT- VIVEIROS DO ALGARVE, LDA		852,88		852,88
	5375	VIVEIROS DO POÇO - PLANTAS ORNAMENTAIS, LDA.		70,50		70,50
22.3		Fornecedores c/c com Factoring		403.780,28		434.017,88
22.3.001		Banco BPI, S.A - Sociedade Aberta		78.400,84		
	20246	SURMERCÍ - CONSTRUÇÕES E URBANIZAÇÕES, LDA		78.400,84		
22.3.002		Caixa Leasing e Factoring, S.A				155.927,45
	25397	ESTRELA DO NORTE - ENGENHARIA E CONSTRUÇÃO, LDA				155.927,45
22.3.005		Banco Comercial Português, S.A - Sociedade Aberta		169.862,99		152.967,54
	4851	MEDIDATA-NET - SISTEMAS DE INFORMAÇÃO PARA AUTARQUIAS, S.A.				18.984,87
	223	SOPSA ECO INNOVATION, S.A.		169.862,99		133.982,67
22.3.006		Banco Popular - Factoring		17.701,89		4.014,63
	4851	MEDIDATA-NET - SISTEMAS DE INFORMAÇÃO PARA AUTARQUIAS, S.A.		17.701,89		4.014,63
22.3.008		Totta - Crédito Especializado, Instituição Finance		77.976,61		113.875,86
	11778	CENTRO DE JARDINAGEM SOGREN, LDA.		49.416,46		113.875,86
	4851	MEDIDATA-NET - SISTEMAS DE INFORMAÇÃO PARA AUTARQUIAS, S.A.		28.560,15		
22.3.012		Novo Banco, S.A.		4.067,75		
	31662	INOVÁQUA - ENGENHARIA E AMBIENTE, LDA		4.067,75		
22.3.013		Banco BIC Português, S.A.		55.770,20		7.232,40
	30846	PROJESET MEI - MECÂNICA, ELETRICIDADE E INSTRUMENTAÇÃO, LDA		55.770,20		7.232,40
22.4		Fornecedores com cedência de créditos		72.497,74		113.057,65
22.4.017		LIÇÃO VIRTUAL, LDA.		46.940,80		
	23221	COMPACTPRICE, LDA		22.750,00		
	21436	TRENDCREATION, LDA		7.000,00		
	23178	VERTENTE LÓGICA, LDA		17.190,80		
22.4.019		MANVIA, S.A.				5.391,00
	33816	CH&P - COMBINED HEAT & POWER ANADIÁ, SOCIEDADE UNIPESSOAL, LDA				5.391,00
22.4.020		NOVO BANCO, S. A.		1.542,42		
	3336	NAUTILUS - INDÚSTRIA E COMÉRCIO DE MOBILIÁRIO, LDA.		1.542,42		
22.4.021		CAIXA DE CRÉDITO AGRÍCOLA MÚTUO DA COSTA AZUL, C.R.L.		24.014,52		
	31819	MCTC - ARQUITECTURA, UNIPESSOAL, LDA.		24.014,52		
22.4.022		IBERLIM - SOCIEDADE TÉCNICA DE LIMPEZAS, S.A.				8.782,20
	14562	IBERLIM - SOCIEDADE TÉCNICA DE LIMPEZAS, LDA.				8.782,20
22.4.023		LIMPERSADO-LIMPEZA, MÁQ. E TRANSPORTES, S.A.				3.803,78
	22447	JALME & JESUS - INSPECÇÃO VÍDEO E REABILITAÇÃO DE TUBAGEM, LDA.				3.803,78
22.4.025		BRANCA FARMACTORING, SPA.				11.974,05
	4670	ISQ - INSTITUTO DE SOLDADURA E QUALIDADE				11.974,05
22.4.028		VIBEIRAS - SOCIEDADE COMERCIAL DE PLANTAS, S.A.				83.106,62
	24277	MANVIA - MANUTENÇÃO E EXPLORAÇÃO DE INSTALAÇÕES E CONTRUÇÃO, S.A.				83.106,62
22.7		Fornecedores c/cauções-anos anteriores a 2002		14.587,36		14.587,36
22.8		Fornecedores - Facturas em recepção e conferência		4.595.375,68		3.949.163,59
	4551	A.M.GOUVEIA SOCIEDADE UNIPESSOAL, LDA		23,73		
	19233	ABB - ALEXANDRE BARBOSA BORGES, SA.		1.050.877,44		1.012.384,50
		A TRANSPORTAR ...		8.887.085,74		10.469.793,44

ENTIDADE		OUTRAS DÍVIDAS A TERCEIROS		DATA	ANO	PÁGINA
SETUBAL				2020/05/27	2019	14
		Período : 2019/01/02 a 2019/12/31				
COD. CONTA	TERCEIRO	DESIGNAÇÃO	SALDO INICIAL		SALDO FINAL	
			DEBITO	CREDITO	DEVEDOR	CREDORES
		TRANSPORTE ...		8.887.085,74		10.469.793,44
	34015	AG - MANUTENÇÃO E REPARAÇÃO DE EQUIPAMENTOS, LDA		3.012,68		
	1274	AGUAS DO SADO - CONC. DOS SIST. ABST. AGUA E SANEAM. DE SETUBAL, S.A.		12.852,14		49.155,27
	20777	ALBERTO MOREIRA PEREIRA & FILHOS, LDA		188,68		
	2356	ALFREDO MOREIRA DA SILVA & FILHOS, LDA.				3.805,40
	27977	ALIOSVETUS - ASSOCIAÇÃO CULTURAL HISTORIA E PATRIMÓNIO		2.500,00		
	5037	AMARSUL - VALORIZAÇÃO E TRATAMENTO DE RESÍDUOS SÓLIDOS, S.A.		16.159,64		167.948,61
	18713	AMBIED - GESTÃO AMBIENTAL, LDA.		31,27		261,72
	13284	ANTICIMEX		28.659,00		28.659,00
	26048	APA - AGÊNCIA PORTUGUESA DO AMBIENTE		114,33		
	3437	APDC - ASSOCIAÇÃO PORTUGUESA DE DIREITO DO CONSUMO		199,52		
	19994	ARRABESERVE - SERVIÇOS DE LIMPEZA E CONSERVAÇÃO, LDA		1.436,64		
	27930	ASSOCIAÇÃO PORTUGUESA DAS CASAS ANTIGAS				1.000,00
	34602	AUTO-SUECO PORTUGAL - VEÍCULOS PESADOS, S.A.		322,26		
	33883	BIGSYSTEMS - SISTEMA DE AUTOMAÇÃO E CONTROLO, S.A.		68.397,84		
	20787	BLINKER PORTUGAL, LDA.				101,94
	33287	CAETANO RENTING, S.A.		569,99		
	26605	CAMBIFRIO - EQUIPAMENTOS HOTELEIROS UNIPESSORAL, LDA		608,85		608,85
	24570	CAPTÁGUA - CAPTAÇÕES DE ÁGUA, LDA		92.826,85		92.826,85
	11778	CENTRO DE JARDINAGEM SOGREN, LDA.				2.956,92
	1857	CHARNECA ALUMÍNIOS, LDA.		2.982,90		
	9813	CLIMAGOMES II - UNIPESSORAL, LDA.		55,35		553,50
	31596	COBA - CONSULTORES DE ENGENHARIA E AMBIENTE, S.A.				23.591,40
	32761	COMPANHIA EUROPEIA DE DESINFECÇÕES, LDA				5.350,50
	25222	CONSTRAGRAÇO - CONSTRUÇÕES CIVIS, Lda.		1.267.042,58		1.267.042,58
	34097	CONSTRUCOES FONSECA & PEDROSA, LDA		3.811,00		
	15338	COVELO & PINTO, LDA.				149,15
	16446	CSH - COMÉRCIO SERVIÇO HIGIENE, LDA		1.341,03		
	427	CTT - CORREIOS DE PORTUGAL SA		939,63		7.145,71
	34657	DATAREDE, S.A.				7.072,50
	2462	DECOFACTOR - IDEIAS E EQUIPAMENTOS DE ESCRITÓRIO, LDA		393,60		
	10912	DISGAZ - SOC. DIST. GRIZES DOMESTICOS, LDA				226,28
	28936	DISHÓVEL - MOBILIÁRIO E EQUIPAMENTOS DE ESCRITÓRIO, LDA.		11.162,80		
	34080	DIVERSA SOLUÇÕES, LDA.		7.693,59		
	27257	DIVIMINHO, S.A.		3.739,41		3.739,41
	33106	DOMINGOS & XAVIER - MONTAGEM DE ANOCHIMES, LDA.		1.334,65		3.375,12
	22852	DYNASYS				15.109,32
	1028	ECOAmbiente - CONSULTORES DE ENGENHARIA, GESTÃO E PRESTAÇÃO DE SERVIÇOS, S.A.		1.971,32		
	2364	EDP - DISTRIBUIÇÃO - ENERGIA, S.A.				295,82
	23832	EDP COMERCIAL-COMERCIALIZAÇÃO DE ENERGIA, S.A.		10.619,97		4.065,54
	17374	EDP SERVIÇO UNIVERSAL, S.A.		266.877,03		121.363,45
	306	EDUARDO PIRES - CONSTRUÇÕES LDA.		6.806,30		6.806,30
	13757	EIRA PARK - COMÉRCIO E INDÚSTRIA DE INÓVEIS, LDA.				823,60
	33445	EMERGING OBJECTS, LDA.		18.991,20		
	23458	EMESINGULAR, LDA		17.707,30		17.707,30
	1249	ENTREPOSTO MAQUINAS - COMÉRCIO DE EQUIPAMENTO AGRÍCOLA E INDÚSTRIAL, S.A.				19.901,11
	29611	ESCAVATERRA - ENGENHARIA, LDA				3.736,37
	32747	ESFERARECENTE, LDA				36.315,75
	35376	EUROPEÇAS, S.A.				25,09
	20472	EXITUS, SOLUÇÕES TECNOLÓGICAS, LDA		9.686,25		
	24706	EXPOSERVE - SERVICES, LDA		13.205,36		
	19195	FITISAN - PRODUTOS DE HIGIENE, EMBALAGEM, LDA.				3.687,64
	818	FLUXOGRAMA- EQUIPAMENTO E ORGANIZAÇÃO DE EMPRESAS, LDA.		1.683,87		
	32310	FORTUNA - ARTES E OFÍCIOS- ADREPAL, LDA				1.248,00
		A TRANSPORTAR ...		10.763.003,57		12.366.449,44

ENTIDADE		OUTRAS DÍVIDAS A TERCEIROS	DATA	ANO	PAGINA	
SETUBAL			2020/05/27	2019	15	
		Período : 2019/01/02 a 2019/12/31	SALDO INICIAL		SALDO FINAL	
COD. CORTA	TERCEIRO	DESIGNAÇÃO	DEBITO	CREDITO	DEVEDOR	CREADOR
		TRANSPORTE ...		10.763.003,57		12.366.449,44
	33960	FRANCISCO ALMEIDA PINTO				218,20
	29452	GALP POWER, S A		5,10		240,39
	21941	GERTEL - COMPANHIA GERAL DE RESTAURANTES E ALIMENTAÇÃO, S. A		119.933,91		
	1757	GOELTRÓNICA - SEGURANÇA ELECTRÓNICA PRIVADA, LDA.				861,00
	17642	GONÇALO LUÍS GOMES FERREIRA				615,00
	29007	GONÇALVES & GERARDO - LIMPEZA DE FLORESTAS, LDA		628,33		
	30027	GRZMK RENTING, S.A.				1.483,29
	23160	HABITAMEGA - CONSTRUÇÕES, S.A.		252.562,72		
	34798	IANE DOUGLAS, ALUMINIOS COMERCIO ALUMINIOS E SIMILARES, UNIP. LDA (7JANELAS)		987,38		
	32159	INSTITUTO DE PROTEÇÃO E ASSISTÊNCIA NA DOENÇA, I.P.(ADSE, I.P.)		141.094,45		180,00
	4870	ISQ - INSTITUTO DE SOLDADURA E QUALIDADE				1.462,49
	2860	ITURRI PORTUGAL - INDUSTRIA E SEGURANÇA, S.A.		8.046,39		
	7512	J.R. FERREIRA, LDA.		736,00		
	22249	JOAQUIM CASTANHEIRA DA SILVA, LDA.		12.571,50		12.571,50
	34954	KLINGER PORTUGAL LDA.				4.188,89
	32665	LATITUDEPERFEITA, LDA		470,48		
	26573	LEGNEL & BICHO, LDA				966,24
	34529	LOCAL & IDEAS, SOCIEDADE UNIPESSOAL, LDA		2.521,50		
	26259	LUIS FRAZÃO - CONSTRUÇÃO CIVIL E OBRAS PÚBLICAS, S.A.				430,50
	12483	LUSIFOR - SERVIÇOS TÉCNICOS ESPECIALIZADOS, LDA		54.120,00		54.120,00
	3184	M. FÉLIX - MATERIAIS E CONSTRUÇÕES, LDA.		133,58		
	21315	MANUEL PEDRO DE SOUSA E FILHOS, LDA		2.029,50		
	24277	MANVIA - MANUTENÇÃO E EXPLORAÇÃO DE INSTALAÇÕES E CONTRUÇÃO, S.A.		1.585,10		
	4851	MEDIDATA-NET - SISTEMAS DE INFORMAÇÃO PARA AUTARQUIAS, S.A.		32.595,00		
	146	MECAPE - COMÉRCIO E INDÚSTRIA DE PNEUS, S.A.		1.049,23		
	33668	MEGASOFT - EQUIPAMENTOS INFORMÁTICOS, LDA.		17.035,70		
	3501	MEO - SERVIÇOS DE COMUNICAÇÕES E MULTIMÉDIA, S. A.				4.066,32
	32181	MERISTEMA, LDA		2.946,86		
	33961	MILTUBOS, LDA		56,40		164,14
	2823	MONUMENTA - CONSERVAÇÃO E RESTAURO DE PATRIMÓNIO ARQUITECTÓNICO, LDA.		4.340,29		4.340,29
	33129	MTD - ENGENHARIA, LDA.		8.375,71		
	5475	MULTIPARTES-COMERCIO DE PEÇAS AUTO UNIPESSOAL, LDA.		266,76		
	2485	NADIA - SINALIZAÇÃO, LDA				29.558,13
	34081	NOVEDUC - MATERIAL DIDÁCTICO, LDA.		74.079,14		
	31081	OLISBETÃO - PRÉ-FABRICADOS DE BETÃO, S.A.				858,94
	27041	ONEP - MEDIÇÕES E PROJETOS, LDA		646,26		
	18592	OVO SOLUTIONS - SOLUÇÕES AMBIENTAIS, S.A.		5.842,50		
	29769	PAPEL PRINT, LDA.		4,61		
	20510	PAULO JORGE RIBEIRO PESTANA LOPES (FACTORMÓVEL)		3.312,39		
	32034	PCG - CONSULPLANO-VIATÓNEI, ENGENHARIA, S.A.		4.674,00		
	24063	PERENE, S.A.		1.687,49		
	11045	PERT - ENGENHARIA E CONSTRUÇÃO, SA		507.235,26		507.235,26
	19560	PIHAL FASE - INSTALAÇÕES ELECTRICAS UNIPESSOAL, LDA		14.170,29		11.861,85
	947	POLÍCIA DE SEGURANCA PÚBLICA				563,94
	33895	POWERBOX - COMÉRCIO E REPARAÇÃO DE AUTOMÓVEIS, LDA		2.070,09		
	247	PÚBLICO - COMUNICAÇÃO SOCIAL, S.A.		664,20		
	28155	QUINTA DO BARROCO - PRODUÇÃO DE FRUTA, LDA		4.210,66		4.888,84
	21716	RARI - CONSTRUÇÕES METÁLICAS, ENGENHARIA, PROJECTOS E SOLUÇÕES INDUSTRIAIS, S.A.		47.096,70		
	33711	REMIND4IT NEW - CONSULTING, LDA.		1.795,80		
	28774	REMIND4IT SOLUTIONS, LDA		3.139,16		
	23666	RIBERTEC - REABILITAÇÃO E CONSTRUÇÃO, LDA				8.002,90
	17343	RODOLIXO - GESTÃO DE RESÍDUOS, LDA		21.697,20		
		A TRANSPORTAR ...		12.119.423,21		13.015.326,75

HS-323

ENTIDADE		OUTRAS DÍVIDAS A TERCEIROS		DATA	ANO	PAGINA
SETUBAL				2020/05/27	2019	16
Período : 2019/01/02 a 2019/12/31						
COD. CONTA	TERCEIRO	DESIGNAÇÃO	SALDO INICIAL		SALDO FINAL	
			DEBITO	CREDITO	DEVEDOR	CREDORES
		TRANSPORTE ...		12.119.423,21		13.015.326,75
	26607	SADE - COMPAGNIE GÉNÉRALE DE TRAVAUX D HYDRAULIQUE - SUCURSAL		5.265,61		5.265,61
	269	SADIBRITAS - COMERCIO E TRANSPORTE DE BRITAS, LDA		2.410,49		
	30272	SEEPHODE, LDA		2.536,88		
	1309	SEGURADORAS UNIDAS, S.A.		75,71		
	15944	SETGÁS - COMERCIALIZAÇÃO, S.A.				242,37
	924	SINALARTE - INDUSTRIA DE SINALIZACAO, LDA.		738,00		
	12597	SOBRISUL - SOC. BRITAS SELECIONADAS DO SUL, S.A.		468,19		908,84
	18078	SOCIEDADE DE CONSTRUÇÕES JOSÉ COUTINHO, S.A.				51.412,39
	600	SOCIEDADE MUSICAL CAPRICO SETUBALENSE				650,00
	3072	SOINCA - SOCIEDADE INDUSTRIAL DE CUCUJÃES, S.A				43.139,60
	223	SOPEA ECO INNOVATION, S.A.				17.312,64
	33478	SOTACONSTRÓI, LDA.				1.493,87
	2334	STAP - REPARAÇÃO, CONSOLIDAÇÃO E MODIFICAÇÃO DE ESTRUTURAS, S.A		161.261,66		179.573,29
	19070	STERICYCLE PORTUGAL, LDA.		332,42		695,99
	20246	SUBMERCÍ - CONSTRUÇÕES E URBANIZAÇÕES, LDA		12.778,53		12.778,53
	22732	TCP - TRUCK CENTER PORTUGAL, LDA.				2.017,53
	19352	TECNOGRAFFITI TECNOLOGIAS REMOÇÃO GRAFFITIS LDA		3.075,00		
	31586	TECNOREM - ENGENHARIA E CONSTRUÇÕES, S.A.		2.543,16		
	16795	TECNOVIA - SOCIEDADE DE EMPREITADAS SA				18.285,17
	33946	TOCUIDRÁULICA, COMPONENTES E ACESSÓRIOS, LDA.				7.366,38
	3464	TST - TRANSPORTES SUL DO TEJO, S.A.		61.695,35		150,00
	33919	VALENTE & LOPES, LDA.		2.767,50		
	27433	VALOR BELAS, S.A				705,38
	24822	VALOR SET - GESTAO E VALORIZACAO DE RECICLÁVEIS, LDA				2.362,34
	27232	VALOREXPO - GESTÃO E VALORIZAÇÃO DE RECICLÁVEIS				6.204,25
	26826	VALORLEZÍRIA, LDA				3.064,72
	19128	VECCOURBANDESIGN, UNIPESSOAL LDA				2.747,09
	2993	VIEIRAS - SOCIEDADE COMERCIAL DE PLANTAS, S.A.		51.903,54		
	26126	VIESA - ENGENHARIA, LDA.				3.231,23
	26954	VITOR M. C. ANTUNES, UNIPESSOAL, LDA				9.701,86
	34008	VISEGURANÇA PRIVADA, VIGILÂNCIA E MOTIVAÇÃO, LDA.		4.305,00		7.173,84
	3453	VODAFONE PORTUGAL - COMUNICAÇÕES PESSOAIS, S.A.				274,19
	17288	VP DOIS - VESTUÁRIO PROFISSIONAL PROTECÇÃO, LDA				14.488,67
26		OUTROS DEVEDORES E CREDORES	4.853,02	10.150.809,80		10.212.977,97
26.1		Fornecedores de imobilizado		9.331.325,46		9.758.205,54
26.1.1		Fornecedores de imobilizado, c/c		6.583.064,69		7.395.356,64
26.1.1.1		Fornecedores de imobilizado, c/c		5.407.392,89		4.885.266,90
	27657	4X4 MULTITRABALLOS DE CONSTRUÇÃO CIVIL, UNIPESSOAL, LDA.				6.022,08
	19233	ABB - ALEXANDRE BARBOSA BORGES, SA.		6.349,03		771.725,67
	1315	ABTL - SOCIEDADE DE ABASTECIMENTOS INDUSTRIAIS, LDA.				22.881,94
	33820	ADRIANO A.J. FIGUEIREDO (ADRILOZ - MATERIAL ELETRICO & ILUMINAÇÃO)				474,78
	34015	AG - MANUTENÇÃO E REPARAÇÃO DE EQUIPAMENTOS, LDA				5.629,99
	1274	AGUAS DO SADO - CONC. DOS SIST. ABAST. AGUA E SAPEM. DE SETUBAL, S.A.		15.984,06		
	33824	ALBERTO COUTO ALVES, S.A.				2.543,87
	29264	ALBERTO SÁ, LDA				3.751,50
	35644	ALUGAL, LDA				18.787,00
	33092	ANCORPOR - GEOTECHIA E FUNDAÇÕES, LDA				4.908,01
	24892	APS - ESTUDOS, PROJECTOS E MONTAGENS DE ILUMINAÇÃO, LDA.				26.666,40
	26443	AQUAMATIC, S. A.				6.552,09
	23215	AQUINO CONSTRUÇÕES S.A.		107.718,85		108.616,35
	1283	AREAL EDITORES, SA		6.137,68		
	26293	ARSAUDO CUNHA, S.A.		93.038,66		25.000,00
	9969	ARSADO - SISTEMAS DE CLIMATIZAÇÃO, LDA		10.205,31		
		A TRANSPORTAR ...		12.670.993,84		14.410.132,21

L

ENTIDADE		OUTRAS DÍVIDAS A TERCEIROS	DATA	ANO	PAGINA	
SETUBAL			2020/05/27	2019	17	
		Período : 2019/01/02 a 2019/12/31	SALDO INICIAL		SALDO FINAL	
COD. CONTA	TERCEIRO	DESIGNAÇÃO	DEBITO	CREDITO	DEVEDOR	CREADOR
TRANSPORTE ...				12.670.993,84		14.410.132,21
34007		ASK 4 CONSULTING, LDA.		22.924,74		
2098		AUDIUM - ELECTROACÚSTICA, S.A.		14.245,86		3.517,80
34602		AUTO-SUECO PORTUGAL - VEÍCULOS PESADOS, S.A.				9.072,91
30		AUTO-SUECO, LDA		7.709,84		
33365		Arquijardin, S.a.				105.500,61
31031		BEABSTRACT, LDA				1.001,96
34417		BICINWAY - SOLUÇÕES DE MOBILIDADE EM BICICLETA UNIPESSOAL, LDA		6.125,40		
32550		BOH SIGNAL - SINALIZAÇÃO E SISTEMAS DE SEGURANÇA INDUSTRIAL - UNIPESSOAL, LDA		3.174,69		
35591		BOOM LIFT - VENDA, ALUGUER E ASSISTÊNCIA INDUSTRIAL, LDA				7.991,59
34937		BRAGATA, SOCIEDADE DE TRANSFORMAÇÃO DE FERRO, LDA.				14.022,00
24030		BRICARTEL - COMÉRCIO DE MATERIAL ELÉCTRICO DE BRAGANÇA		970,47		5.995,18
612		CABENA - CABINAS DE BENAVENTE, LDA		6.942,00		5.330,20
265		CAIXISADO DE J. GUERRIRO & FILHOS, LDA.				23.646,75
24570		CAPTÁGUA - CAPTAÇÕES DE ÁGUA, LDA		38.304,69		38.304,69
33816		CEHP - COMBINED HEAT & POWER ANADIA, SOCIEDADE UNIPESSOAL, LDA		9.860,71		
32531		CHIPTEC INFORMÁTICA, LDA				3.005,00
13848		CITYPRINT, ACE				461,25
27498		CLARINET PORTUGAL, S.A.		6.144,61		27.575,18
9813		CLINAGOMES II - UNIPESSOAL, LDA.				3.321,00
7245		CME - CONSTRUÇÃO E MANUTENÇÃO ELECTROMECAÂNICA, S.A.				13.986,33
31596		CORA - CONSULTORES DE ENGENHARIA E AMBIENTE, S.A.				23.591,40
32886		COBENG, LDA		57.670,05		55.499,71
30241		COBERFER - COBERTURAS, SERRALHARIA E CONSTRUÇÃO CIVIL, LDA		19.351,84		
34834		CONCRETE WAMP, LDA				3.070,20
26170		CONSTRADAS - ESTRADAS E CONSTRUÇÃO CIVIL, S.A.		13.405,36		9.291,38
25222		CONSTRAGRAÇO - CONSTRUÇÕES CIVIS, Lda.		393.127,34		393.127,34
34329		CORDIVIAS - ENGENHARIA, LDA		20.083,71		
14992		CORLEO - COMÉRCIO DE TINTAS, MATERIAIS DE CONSTRUÇÃO, LDA		405,90		
15338		COVELO & PINTO, LDA.		4.866,80		1.719,00
33673		CSP - CATERING SPARE PARTS, LDA.		1.964,93		
21261		CÉSAR DE JESUS ROIVO, ARQUITECTURA E PLANEAMENTO, LDA.		15.894,00		
8852		DATELKA - ENGENHARIA E SISTEMAS, LDA.				5.953,20
2462		DECOFACTOR - IDEIAS E EQUIPAMENTOS DE ESCRITÓRIO, LDA		826,56		239,85
3165		DERBIMOTO DE DOMINGOS AUGUSTO VILHENA				269,00
33774		DEVALHES DE OUTORA UNIPESSOAL, LDA.				9.741,60
10912		DISGARZ - SOC. DIST. GAZES DOMESTICOS, LDA		1.353,17		
28936		DISMÓVEL - MOBILIÁRIO E EQUIPAMENTOS DE ESCRITÓRIO, LDA.		13.420,59		196,04
73		DISPORSADO - ACESSÓRIOS E EQUIPAMENTOS DE ESCRITÓRIO, LDA				13.624,71
22940		DOUBLET PORTUGAL, LDA		19.680,00		
29706		DUARTE & VIDA, LDA				2.890,50
22852		DYNASYS		114.032,07		
738		EDECINE - EMPRESA DE CINEMAS LIMITADA		4.932,30		
23832		EDP COMERCIAL-COMERCIALIZAÇÃO DE ENERGIA, S.A.		229.087,64		
306		EDUARDO PIRES - CONSTRUÇÕES LDA.		43.299,43		43.299,43
2669		ELECTROARRABIDA REPARAÇÕES, LDA		996,30		
23458		EMESINGULAR, LDA		69.365,01		69.365,01
34853		EPROC - ESTUDOS, PROJETOS E CONSTRUÇÕES, LDA				3.437,04
32747		ESFERARECENTE, LDA		5.608,80		
25397		ESTRELA DO NORTE - ENGENHARIA E CONSTRUÇÃO, LDA		132.190,70		
314		ETERNAR - ENGENHARIA E CONSTRUÇÃO, SA		77.597,30		158.978,80
623		EXTINCÊNDIOS- EQUIPAMENTO DE PROTECÇÃO E SEGURANÇA, S.A.		5.154,32		
81		EYSSA-YESIS - TECNOLOGIA DE SISTEMAS ELECTRÓNICOS, SA		2.301,28		340,27
34009		FAMNEG - GESTÃO E SERVIÇOS, LDA		24.050,19		
5591		FERNANDO L. GASPAR - SINALIZAÇÃO E EQUIPAMENTOS RODoviÁRIOS, S.A.		9.225,00		36.715,50
A TRANSPORTAR ...				14.067.295,44		15.504.204,64

ENTIDADE		OUTRAS DÍVIDAS A TERCEIROS	DATA	ANO	PAGINA	
SETUBAL			2020/05/27	2019	18	
		Período : 2019/01/02 a 2019/12/31	SALDO INICIAL		SALDO FINAL	
CCD. CONTA	TERCEIRO	DESIGNAÇÃO	DEBITO	CREDITO	DEVEDOR	CREDOR
TRANSPORTE ...				14.067.295,44		15.504.204,64
	34006	FLICK - GESTÃO E SERVIÇOS LDA		13.735,41		
	27031	FLORINDO RODRIGUES & FILHOS, S.A.		5.266,02		
	818	FLUXOGRAMA - EQUIPAMENTO E ORGANIZAÇÃO DE EMPRESAS, LDA.		645,75		
	33591	FOCUS LIGHT - ILUMINAÇÃO, LDA.		14.695,43		
	20281	FONTALGARVE - EMPREENDIMENTOS IMOBILIÁRIOS, S.A.		62.499,00		62.499,00
	33960	FRANCISCO ALMEIDA PINTO				382,53
	5614	GEOCONTROLE - GEOTECNIA ESTRUTURAS DE FUNDAÇÃO, S.A.				5.004,99
	32234	GLOBAL - ARQUITECTURA PAISAGISTA, LDA				61,50
	1757	GOELTRÓNICA - SEGURANÇA ELECTRÓNICA PRIVADA, LDA.		6.160,70		
	30232	GOFERMODE, LDA		6.538,76		6.538,76
	33805	GROW - PRODUTOS DE FORÇA PORTUGAL, LDA.		5.807,35		1.003,72
	32950	HABIPLAN - ENGENHARIA E CONSTRUÇÕES, LDA		158.588,90		
	23160	HABITAMEGA - CONSTRUÇÕES, S.A.		47.842,56		47.842,56
	22714	HIDROMASTER-CONSERVAÇÃO DE SUPERFÍCIES, LDA.				58.025,50
	107	HILTI - PRODUTOS E SERVIÇOS LDA.		5.221,56		
	30488	HM VEÍCULOS E MÁQUINAS, LDA		3.295,79		17.084,61
	13652	HYDRAPLAN - MANUTENÇÃO E COMÉRCIO DE VEÍCULOS, S.A.		7.519,87		32.539,37
	33484	ILHAUGUSTO CONSTRUÇÕES, LDA				77.679,43
	26685	INCIPRESA, S.A				4.280,09
	18896	INFOPORTUGAL, S. A.				7.518,38
	1329	INFORMÁTICA - EL CORTE INGLES		524.299,39		384.299,35
	31662	INOVÁQUA - ENGENHARIA E AMBIENTE, LDA		40.788,15		
	33977	INTERDIMA - COMÉRCIO DE MATERIAIS PARA CONSTRUÇÃO, LDA		1.093,25		
	88	INTERGRAPH (PORTUGAL)		170.170,20		287.595,57
	15975	IRMAOS RODRIGUES & COSTA, LDA		20.122,80		
	32619	IS GREEN II, LDA		10.553,40		
	35661	ISAAC & PEREIRA LDA				5.694,83
	25046	ITECONS-INST. INV. DESENV. TEC. P/ CONSTRUÇÃO, ENERGIA, AMBIENTE E SUSTENTABILIDADE		2.514,46		
	28996	J. & F. ALVES, LDA		1.915,42		
	2534	JACINTO MARQUES DE OLIVEIRA, SUCHS., LDA.		6.832,65		
	28181	JORDANA TOME & VITOR QUARESMA LDA		2.341,64		2.341,64
	33767	JOSÉ PACHECO		900,00		
	35440	JOÃO AGUSTO SOARES FERREIRA NEVES				5.971,65
	34099	JOÃO JOSÉ FERREIRA GOMES RUSSO		6.924,90		4.415,70
	29326	JOÃO PAULO COTREH - COMUNICAÇÃO E EDIÇÕES, UNIPESSOAL, LDA.		333,90		
	33241	LCSE - EXPORTAÇÃO E IMPORTAÇÃO DE FERROS E METAIS, UNIPESSOAL, LDA		5.535,00		
	26573	LEDNEL & BICHO, LDA		16.771,46		
	35984	LEVY DECOR - DECORAÇÃO E CONSTRUÇÃO, LDA.				3.071,93
	1137	LNEC - LABORATÓRIO NACIONAL DE ENGENHARIA CIVIL				88.338,60
	10433	LOURISOM		913,83		
	32287	LUIS FILIPE BATISTA GUERREIRO DA ENCARNAÇÃO		430,50		
	24201	LUSAVOUGA - MÁQUINAS E ACESSÓRIOS INDUSTRIAIS, S.A.				6.862,29
	34280	M. BANDEIRA DA PALMA, LDA		701,10		
	28700	MANUCINC - MANUTENÇÃO E COMERCIALIZAÇÃO DE EQUIPAMENTOS, LDA		2.525,26		
	2633	MANUEL DA GRACA PEIXITO, LDA.		4.280,87		4.280,87
	24277	MARVIA - MANUTENÇÃO E EXPLORAÇÃO DE INSTALAÇÕES E CONTRUÇÃO, S.A.		26.202,50		4.845,86
	33796	MARVIAS II COMPUTAS, LDA		6.274,69		
	34401	MAQTRENDS - EQUIPAMENTOS, LDA		651,90		
	17541	MARIA EMÍLIA RAMOS, REPRESENTAÇÕES EDITORIAIS		970,11		
	17070	MESITRAVE, LDA.		513,08		
	35662	MASTERSIMPLICITY - UNIPESSOAL LDA				2.461,85
	21690	MAVCEUTER, LDA		18.000,00		
	1032	MEGAVIA - CONSTRUÇÕES E OBRAS PÚBLICAS, S.A.		258.895,60		
A TRANSPORTAR ...				15.536.568,60		16.624.765,22

ENTIDADE		OUTRAS DÍVIDAS A TERCEIROS		DATA	ANO	PAGINA
SETUBAL		Periodo : 2019/01/02 a 2019/12/31		2020/05/27	2019	19
COD. CONTA	TERCEIRO	DESIGNAÇÃO	SALDO INICIAL		SALDO FINAL	
			DEBITO	CREDITO	DEVEDOR	CREADOR
		TRANSPORTE ...		15.536.560,60		16.624.765,22
	3501	MEO - SERVIÇOS DE COMUNICAÇÕES E MULTIMÉDIA, S. A.				303.129,20
	32181	HERISTEZA, LDA		85.005,46		58.077,17
	26023	MIRANVIAS - PINTURA E SINALIZAÇÃO, LDA				8.085,81
	2929	MARUNES - MANUTENÇÃO E METALMECÂNICA, LDA.				3.234,90
	33775	MOLLIER ENGENHARIA, LDA.		5.295,03		
	2823	MONUMENTA - CONSERVAÇÃO E RESTAURO DE PATRIMÓNIO ARQUITECTÓNICO, LDA.		64.522,37		25.808,95
	3377	MOVEX - PRODUÇÃO, VENDA E ALUGUER DE MÓDULOS PRÉ-FABRICADOS, S.A.		38.511,30		
	35505	NACIONALBLINDOS - SUNSHADING - INDÚSTRIA E REPRESENTAÇÃO DE ESTORES LDA				4.986,00
	2485	NADIA - SINALIZAÇÃO, LDA		5.995,51		
	27406	NORTEJUVIL - SOCIEDADE DE CONSTRUÇÕES, LDA		6.518,75		
	24499	NORURB, S.A.		13.294,57		13.294,57
	34044	NOVA HILÁRIO MARTINS BARBOSA, LDA.				5.965,50
	29983	NOVA.ID.FCT - ASSOCIAÇÃO PARA A INOVAÇÃO E DESENVOLVIMENTO DA FCT		10.824,00		4.428,00
	33071	NOVANISA - COM. FERRAGENS, FERRAMENTAS E VIDROS, LDA				102,83
	28265	OBSM - CONSTRUÇÕES, LDA		17.100,41		
	34020	OBVISPECTRUM		768,75		
	1584	OLIVEIRAS, S.A		78.137,05		
	27041	OMEP - MEDIÇÕES E PROJETOS, LDA		21.100,63		
	26158	ORBIVENDAS - EQUIPAMENTOS PROFissionais DE LIMPEZA, S.A.				5.646,82
	32529	OTTO - SERVICE PROVIDER UNIPessoAL, LDA.		5.658,00		
	23859	PALFINGER COMERCIO E ALUGUER DE MÁQUINAS, S.A.				19.574,68
	20510	PAULO JORGE RIBEIRO PESTANA LOPES (FACTORMÓVEL)		142,68		
	9153	PAULO MANUEL VASCONCELOS PEDRO		96.402,02		17.933,40
	34054	PAVIJORGE - SOCIEDADE TÉCNICA DE PAVIMENTOS E CONSTRUÇÃO CIVIL DE S. JORGE, LDA		65.465,60		65.465,60
	32468	PAVISEMPRE, LDA		2.278,58		
	34835	PEDRO MANUEL BARROS DE MATOS				8.349,24
	21975	PENGEST - PLANEAMENTO, ENGENHARIA E GESTÃO, S.A.		7.280,41		7.280,41
	33174	PERINSULAR - EQUIPAMENTOS E CONSUMÍVEIS PARA ESCRITÓRIO, LDA.		4.662,81		
	24063	PERENE, S.A.		77.608,73		45.428,57
	35226	PILAR MESTRE - COMPRA, VENDA, ARRENDAMENTO DE TROVEIS, LDA				15.375,00
	13188	PINOFIL - PINHO NOITES & FILHOS, LDA		3.507,47		
	22366	PLAYPLANET - MOBILIÁRIO URBANO, CONSTRUÇÃO E PAISAGISMO, LDA.		26.794,32		
	25721	PROAUDIO - SISTEMAS PROFissionais AUDIO, LDA.		5.093,63		
	16683	PROFOR - SEGURANÇA, SINALIZAÇÃO E ACESSÓRIOS ELÉCTRICOS, LDA.				9.100,77
	30846	PROJESET MEI - MECÂNICA, ELETRICIDADE E INSTRUMENTAÇÃO, LDA		76.505,02		4.789,13
	21716	RARI - CONSTRUÇÕES METÁLICAS, ENGENHARIA, PROJECTOS E SOLUÇÕES INDUSTRIAIS, S.A.		30.135,00		
	2487	RCSM - SOCIEDADE DE CONSTRUÇÕES, LDA		23.948,10		11.427,93
	33711	REHINDAIT NEW - CONSULTING, LDA.		328,59		
	23662	RESITUL - EQUIPAMENTOS, SERVIÇOS E TECNOLOGIAS AMBIENTAIS, LDA.		5.332,59		2.405,47
	1346	RESOPRE- SOC. REVENDEDORA DE APARELHOS DE PRECISAO, SA		32.330,55		
	23666	RIBERTEC - REABILITAÇÃO E CONSTRUÇÃO, LDA		14.397,70		
	14017	S.N.S.V. - SOCIEDADE NACIONAL DE SINALIZAÇÃO VERTICAL, LDA		23.621,89		9.274,20
	26607	SADÉ - COMPAGNIE GÉNÉRALE DE TRAVAUX D HYDRAULIQUE - SUCUSAL		1.280,10		1.280,10
	29839	SCAMPJA - ENGENHARIA, LDA		7.093,52		
	11343	SCHRÖDER ILUMINAÇÃO S.A.		61.745,04		
	33880	SERVIVE		971,70		
	4387	SEMAQUINAS-EQUIPAMENTOS INDUSTRIAIS, LDA		815,88		10.403,35
	23840	SOCICORRETA ENGENHARIA, LDA		15.177,12		15.177,12
	7435	SOCIEDADE TÉCNICA DE EQUIPAMENTOS E TRACTORES., S.A.		91.999,08		
		A TRANSPORTAR ...		16.564.218,56		17.300.789,94

ENTIDADE		OUTRAS DÉVIDAS A TERCEIROS	DATA	ANO	PAGINA	
SETUBAL			2020/05/27	2019	29	
Período : 2019/01/02 a 2019/12/31		SALDO INICIAL		SALDO FINAL		
COD. CONTA	TERCEIRO	DESIGNAÇÃO	DEBITO	CREDITO	DEVEDOR	CREADOR
TRANSPORTE ...				16.564.218,56		17.300.789,94
	3072	SOINCA - SOCIEDADE INDUSTRIAL DE CUCUJÃES, S.A		238.916,95		258.805,93
	17661	SOLTRÁFEGO - SOLUÇÕES DE TRÁNSITO, ESTACIONAMENTO E COMUNICAÇÕES, S.A				6.761,93
	23856	SCHOVE - CONSTRUÇÕES, LDA		87.899,67		
	27255	SONDALIS - CAPTAÇÕES DE ÁGUA, LDA		53.791,48		
	4297	SOTECHNICA, S.A				10.463,61
	16811	SOTKON PORTUGAL - SISTEMAS DE RESÍDUOS, S.A.		18.160,35		
	35835	SPORTACE, TECNOLOGIA DESPORTIVA, LDA.				9.778,50
	2334	STAP - REPARAÇÃO, CONSOLIDAÇÃO E MODIFICAÇÃO DE ESTRUTURAS, S.A		91.870,54		73.933,94
	20246	SUBMERCY - CONSTRUÇÕES E URBANIZAÇÕES, LDA		2.227,53		200,13
	36256	SUNFOR - ENERGIAS DE PORTUGAL, LDA				1.333,65
	1114	SUPERVEDA - SERRALHARIAS, VEDACOES, METÁLICAS E PLÁSTICAS, LDA.		15.940,80		
	22732	TCP - TRUCK CENTER PORTUGAL, LDA.		1.271,50		
	31586	TECMORÉM - ENGENHARIA E CONSTRUÇÕES, S.A.		32.766,77		
	16795	TECNOVIA - SOCIEDADE DE EMPREITADAS SA		138.770,02		
	26924	TEIXEIRA & CRORADO, SA		9.816,63		
	32465	TEIXEIRA, PINTO E SOARES, S.A.		76.250,85		326.308,68
	31060	TFG - TRANSPORTES FLORENÇIO & GUERREIRO, LDA.		5.433,83		
	34236	TIJARDIM - EQUIPAMENTOS DE JARDIM, LDA.		16.739,00		
	33946	TOUGUIDRÁULICA, COMPONENTES E ACESSÓRIOS, LDA.		132.938,40		132.938,40
	35938	TÁTICAS E NORMAS - ENGENHARIA E CLIMATIZAÇÃO UNIPESSOA LDA				25.736,84
	21612	V.A.F. REPARAÇÕES DE CAMIÕES, LDA.		30.193,02		14.176,02
	33919	VALENTE & LOPES, LDA.		1.845,00		
	30352	VECORENT - ALUGUER DE VEICULOS SEM CONDUTOR E COMERCIALIZAÇÃO DE EQUIP. S.LDA		4.816,07		
	19128	VECCOURBANDESIGN, UNIPESSOA LDA		24.232,91		
	3486	VFA - VALTER FERREIRA ARCANJO, LDA.				3.704,21
	32922	VIALEADER, LDA.		19.393,02		
	35423	VIMARICA - PINTURAS DE VIAS RODOVIÁRIAS, S.A.				29.069,55
	16386	VIANAS - MÁQUINAS, FERRAMENTAS E MATERIAL DE INCÊNDIO, LDA				5.535,00
	2993	VIBEIRAS - SOCIEDADE COMERCIAL DE PLANTAS, S.A.		267.596,76		70.360,13
	35405	VIGIPAX, LDA				2.270,58
	35294	VITELIS - SOCIEDADE COMERCIAL DE ELECTROTECHNIA, LDA.				19.672,39
	32972	WELLGREEN - SOCIEDADE UNIPESSOA, LDA		3.864,48		
26.1.1.2		Fornecedores de Locação Financeira		1.175.671,80		2.510.089,74
26.1.1.2.037		Locação Financeira-Praça de Touros-BPI CONTRATO N.º 20007532				1.278.254,20
26.1.1.2.22		Locação Financeira-Equipamento Informatico-Totta-Contrato 212065		35.289,62		18.993,56
26.1.1.2.23		Locação Financeira N.º20006911-Predio Urbano-Lote I		362.457,18		349.051,22
26.1.1.2.24		Locação Financeira N.º20007760-Predio Urbano-Lote II E III		777.925,00		777.925,00
26.1.1.2.35		Locação Fianc.- Bombas de Calor -Amort.				85.865,76
26.1.2		Fornecedores de imobilizado c/ garantias e caucões		1.078.717,97		1.167.057,53
	1402	A.H. RATO VARANDA, LDA		5.663,60		4.073,86
	19233	ABB - ALEXANDRE BARBOSA BORGES, SA.		97.465,80		97.465,80
	30109	ABISER, LDA		1.169,86		579,88
	1406	ACTIMONTEL - SOCIEDADE DE MONTAGENS ELECTRICAS, LDA		2.403,02		2.403,02
	25864	ADVAKTEBUILD - ENGENHARIA E CONSTRUÇÃO, LDA.		14.993,61		14.993,61
	28441	AECI - ARQUITETURA, CONSTRUÇÃO E EMPREENDIMENTOS IMOBILIÁRIOS, S.A.		396,73		158,69
	22920	AGNCET CONSTRUTORA S.A.		4.250,00		4.250,00
	33092	AMCORPOR - GEOTECHIA E FUNDAÇÕES, LDA		19.172,32		514,51
	15479	ANTÓNIO CARAPINHA SANTOS, LDA.		143,88		143,88
	23215	AQUINO CONSTRUÇÕES S.A.		42.305,81		98.725,06
A TRANSPORTAR ...				19.202.589,57		21.025.237,48

ENTIDADE		OUTRAS DÍVIDAS A TERCEIROS		DATA	ANO	PÁGINA
SETÚBAL		Período : 2019/01/02 a 2019/12/31		2020/05/27	2019	21
COD. CONTA	TERCEIRO	DESIGNAÇÃO	SALDO INICIAL		SALDO FINAL	
			DEBITO	CREDITO	DEVEDOR	CREDDOR
		TRANSPORTE ...		19.202.589,57		21.025.237,48
	19596	AREAGOLFE - GESTÃO, CONSTRUÇÃO E MANUTENÇÃO DE CAMPOS DE GOLFE, S.A.		60.497,16		12.115,43
	26293	ARMANDO CUNHA, S.A.				6.144,06
	13192	ARQUIMAVE - SOCIEDADE DE CONSTRUÇÃO, S.A.		5.154,64		5.154,64
	25798	ASVIROBRA - CONSTRUÇÃO CIVIL E PINTURAS, LDA		5.624,89		5.624,89
	9466	BANCO BIC PORTUGUÊS, S.A.				2.946,27
	3814	BANCO BPI, S.A.		200,00		200,00
	4656	BANCO COMERCIAL PORTUGUES SA		31,83		31,83
	24244	BARBARA 4 BARBARA - CONSTRUÇÕES, LDA		5.121,67		5.121,67
	32185	BETVIAS - PAVIMENTAÇÕES E OBRAS PÚBLICAS, LDA		4.281,20		3.444,40
	22509	BRITALAR - SOCIEDADE DE CONSTRUÇÕES, S.A.		15,06		15,06
	13091	CAMANA E FILHOS, LDA				5.527,51
	10132	CHÃO BOM JARDINS E ESPAÇOS VERDES PROJECTOS E MANUTENÇÃO LDA		62,00		62,00
	32886	COBENS, LDA		6.323,10		6.323,10
	30241	COBERFER - COBERTURAS, SERRALHARIA E CONSTRUÇÃO CIVIL, LDA		6.456,36		6.103,24
	31973	COLORSET, LDA		13.304,20		11.802,40
	22196	COMPROJCTO PROJECTOS E CONSTRUCOES, LDA		803,50		
	31431	CONJUNTURA INTENSA, LDA		4.712,39		3.580,12
	13098	CONSDPE - ENGENHARIA E CONSTRUÇÃO, S.A.		1.147,82		1.147,82
	26170	CONSTRADAS - ESTRADAS E CONSTRUÇÃO CIVIL, S.A.		13.806,34		16.209,08
	25222	CONSTRAGRAÇO - CONSTRUÇÕES CIVIS, Lda.		25.532,66		15.936,41
	20367	CONSTROPE, CONSTRUÇÕES, S.A.		9.986,70		9.525,01
	28937	CONSTRUTORA ALBARRÀ, LDA		2.043,44		2.043,44
	25110	CONSTRUTORA DE LAGES, LDA		2.345,83		2.036,08
	19396	CONSTRUÇÕES EUROPA AR-LINDO, S.A.		21.427,42		7.396,84
	21844	COPEPOL - ENGENHARIA E CONSTRUÇÃO, LDA		5.240,41		5.240,41
	34329	CORDIVIAS - ENGENHARIA, LDA				1.894,69
	3540	CÂMARA MUNICIPAL DE SETÚBAL		4.189,19		4.189,19
	27257	DIVIMINHO, S.A.		2.448,00		2.448,00
	306	EDUARDO PIRES - CONSTRUCOES LDA.		49.767,05		37.370,17
	5236	ELECTRO BEIRA MAR LDA		1.969,92		1.969,92
	23458	EMESINGULAR, LDA		12.123,25		12.123,25
	32421	ENERGIHOTEL, LDA		10.408,74		10.408,74
	18465	ENGINOAS, PROJECTO E CONSTRUÇÃO, LDA.		12.023,21		12.023,21
	35427	ESPACEAR - ARQUITECTURA E CONSTRUÇÃO CIVIL UNIPESSOA, LDA				5.562,71
	25397	ESTRELA DO NORTE - ENGENHARIA E CONSTRUÇÃO, LDA		165,16		8.670,71
	25466	EVOBRA- SOCIEDADE DE CONSTRUÇÃO CIVIL E OBRAS PUBLICAS, LDA		1.289,63		1.289,63
	13447	FCJ-OBRAS PUBLICAS, LDA		673,00		673,00
	5591	FERNANDO L. GASPAR - SINALIZAÇÃO E EQUIPAMENTOS ROBOVIÁRIOS, S.A.		1.425,82		1.425,82
	459	FILIFE SERRA PITO, S.A.		1.985,55		1.985,55
	27031	FLORINDO RODRIGUES & FILHOS, S.A.		68,35		291,12
	13106	FRANCISCO MATILDE FAISCA		287,37		287,37
	1277	FREIPLANA - EMPREITEIRAS DE OBRAS PUBLICAS, LDA.		209,17		209,17
	32183	GADANHA PAVIMENTOS, LDA		1.022,85		584,48
	23790	GRAFT, S.A.		2.664,64		
	2283	HABIBRAS- SOCIEDADE DE CONSTRUCOES, S.A		16.752,29		16.752,29
	32950	HABIPLAN - ENGENHARIA E CONSTRUÇÕES, LDA				25.061,97
	31176	HANDLE - CONSTRUÇÕES, LDA		2.994,03		2.408,03
	30660	HENRIQUE VILARINHO CONSTRUÇÕES, LDA		25.275,80		21.627,32
	33404	ILHAUGUSTO CONSTRUÇÕES, LDA				32.806,65
	31662	INOVÁQUA - ENGENHARIA E AMBIENTE, LDA		47,02		11.187,78
	638	J. MADRUGA, LDA.		1.287,88		1.287,88
	1816	JOMO CEREJO DOS SANTOS		1.144,18	192,40	
	2815	JOSQUIM ARQUINHA, LDA.		21.117,91		21.117,91
	22249	JOSQUIM CASTANHEIRA DA SILVA, LDA.				
		A TRANSPORTAR ...		19.568.048,20	192,40	21.394.672,77

ENTIDADE		OUTRAS DÍVIDAS A TERCEIROS	DATA	ANO	PAGINA	
SETORIAL			2020/05/27	2019	22	
		Período : 2019/01/02 a 2019/12/31	SALDO INICIAL		SALDO FINAL	
COD. CONTA	TERCEIRO	DESIGNAÇÃO	DEBITO	CREDITO	DEVEDOR	CREDOER
		TRANSPORTE ...		19.568.048,20	192,40	21.394.672,77
				2.207,39		692,15
555	JORQUIM DE SOUSA BRITO, S.A.			295,92		295,92
27407	JOMROR, UNIPESSOAL, LDA			279,84		279,84
1545	JORGE SANTOS- CONSTRUCOES, S.A			140,00		140,00
847	JOSE CARLOS CARDOSO TELES- EMPREITEIRO DE CONSTRUCAO CIVIL			573,35		573,35
3423	JOSÉ DA CONCEIÇÃO CARVALHO			5.075,31		5.075,31
5543	JÓÃO JOSÉ CARDOSO CALEIRA			2.791,97		
26959	L.G.O. - DECAPAGENS E METALIZAÇÃO DE LUCINDO GOMES DE OLIVEIRA, LDA			3.947,55		3.947,55
2409	LEIRISLENA - SOCIEDADE DE CONSTRUÇÕES S.A.			1.177,21		1.177,21
126	LIMPERSADO - LIMPEZAS, MÁQUINAS E TRANSPORTES, S.A.			860,00		860,00
5421	M.I.T- MONTAGENS INDUSTRIAIS E TUBAGENS, LDA.			1.027,78		1.027,78
23459	MEMINDUSTRIA - CONSERVAÇÃO E MANUTENÇÃO INDUSTRIAL, LDA.			5.517,08		2.699,98
2633	MANUEL DA GRACA PEIXITO, LDA.			2.022,54		845,15
23506	MANUSTORE, LDA.			6.395,00		6.395,00
24277	MANVIA - MANUTENÇÃO E EXPLORAÇÃO DE INSTALAÇÕES E CONTRUÇÃO, S.A.			414,50		414,50
337	MARCO - MARCAÇÃO E PINTURA EM PAV. RODOVIÁRIOS, LDA.			1.020,87		1.020,87
624	MARPE-CONSTRUCOES E INSTALACOES TECNICAS,S.A.			1.385,65		1.385,65
17070	MASITRAVE, LDA.			35.610,01		35.314,19
1032	MEGAVIA - CONSTRUCOES E OBRAS PUBLICAS, S.A.					6.895,66
32181	MERISTEHA, LDA			4.862,11		3.151,80
26023	MIRANVIAS - PINTURA E SINALIZAÇÃO, LDA			3.076,73		1.336,45
28048	MJFF - CONSTRUCOES UNIPESSOAL, LDA			2.724,63		2.724,63
21383	MOIX - SERVEIS I OBRAS, S.L. - SUCURSAL EM PORTUGAL			9.511,01		811,81
2823	MONUMENTA - CONSERVAÇÃO E RESTAURO DE PATRIMÓNIO ARQUITECTÓNICO, LDA.			5.270,52		4.517,59
28185	MOTA-ENGLIL, ENGENHARIA E CONSTRUÇÃO, S.A.					7.197,07
35429	MÁIDEN CONSTRUCOES, LDA			342,50		342,50
1362	MASCIMENTO - CONSTRUCOES, S.A.			556,41		556,41
21079	NICOLAU DE MACEDO, LDA.			2.724,11		2.724,11
1944	NIVEL UM- CONSTRUCOES, LDA			3.331,28		3.331,28
26696	NORMACIVIL, ENGENHARIA E CONSTRUÇÃO CIVIL, LDA			10.013,03		12.885,47
27406	NORTEJUVIL - SOCIEDADE DE CONSTRUÇÕES, LDA			276,03		276,03
21724	NOVA TEGAME - ALUGUER DE EQUIPAMENTOS, LDA.			6.993,93		6.993,93
28297	NOVO BANCO S.A.			13.487,68		13.487,68
27651	OBRISILMA - SOCIEDADE DE CONSTRUÇÕES, LDA			1.351,03		664,52
28265	OBSM - CONSTRUCOES, LDA					3.004,24
1584	OLIVEIRAS, S.A			10.785,58		11.111,51
27041	ORAP - MEDIÇÕES E PROJETOS, LDA					10.094,53
9153	PAULO MANUEL VASCONCELOS PEDRO			468,42		468,42
311	PAVIA - PAVIMENTOS E VIAS, S.A.			55.958,72		55.562,22
24063	PERENE, S.A.			7.367,42		
19560	PIMHAL FASE - INSTALAÇÕES ELECTRICAS UNIPESSOAL, LDA			118,22		26.839,57
25888	PINTO & BRAZ, LDA			1.574,26		
13598	PLANIBLOC - CONSTRUÇÃO CIVIL, LDA			797,08		797,08
18911	POPULAR FACTORING, S.A.			3.784,73		2.284,73
22348	POUPACOMA - PRESTAÇÃO DE SERVIÇOS UNIPESSOAL, LDA.			14.940,21		14.940,21
22781	PROJECTO VERDE - CONSTRUÇÃO E MANUTENÇÃO DE JARDINS			13.803,33		8.796,07
30846	PROJESET MEI - MECÂNICA, ELECTRICIDADE E INSTRUMENTAÇÃO, LDA			151,04		151,04
13763	PROTECHIL - SOCIEDADE TÉCNICA DE CONSTRUÇÕES, S.A.			957,01		95,70
454	RAMALHO ROSA COBSTAR - SOCIEDADE DE CONSTRUÇÕES, S.A.			23.773,37		22.396,37
2487	RCSM - SOCIEDADE DE CONSTRUÇÕES, LDA			17.510,12		18.868,39
23666	RIBERTEC - REABILITAÇÃO E CONSTRUÇÃO, LDA			2.130,15		1.202,29
29858	ROBRAS - PROJECTOS E RENOVACÃO URBANA, UNIPESSOAL, LDA					831,39
14017	S.N.S.V. - SOCIEDADE NACIONAL DE SINALIZAÇÃO VERTICAL, LDA			6.729,08		6.729,08
26607	SADE - COMPAGNIE GENERALE DE TRAVAX D HYDRAULIQUE - SUCURSAL					
		A TRANSPORTAR ...		19.864.159,91	192,40	21.708.987,00

ENTIDADE		OUTRAS DÍVIDAS A TERCEIROS		DATA	ANO	PAGINA
SETUBAL		Periodo : 2019/01/02 a 2019/12/31		2020/05/27	2019	23
COD. CONTA	TERCEIRO	DESIGNAÇÃO	SALDO INICIAL		SALDO FINAL	
			DEBITO	CREDITO	DEVEDOR	CREADOR
		TRANSPORTE ...		19.864.159,91	192,40	21.709.887,00
				763,58		763,58
	28184	SANEAMENTOS - EMPREITADAS DE OBRAS PUBLICAS E PARTICULARES, S.A.		1.500,00		1.500,00
	26693	SANTAVARES - EMPREITEIROS, LDA		1.527,10		1.527,10
	433	SANTOS & PULQUERIO, LDA		761,27		547,93
	29839	SCANPIA - ENGENHARIA, LDA		1.499,19		
	18078	SOCIEDADE DE CONSTRUÇÕES JOSÉ COUTINHO, S.A.		12.235,88		12.235,88
	5169	SOCIEDADE METALURGICA CAETANO E XAVIER, LDA		1.864,83		509,05
	367	SOCIJORA - SOCIEDADE DE CONSTRUÇÕES, S.A.		1.717,53		4.972,42
	23856	SOKOVE - CONSTRUÇÕES, LDA		5.491,89		1.149,21
	22350	SOPCII- SOCIEDADE DE OBRAS PÚBLICAS E CONSTRUÇÃO CIVIL, LDA.		1.767,49		1.767,49
	28329	SOPROEL - SOCIEDADE DE PROJECTOS, OBRAS E ESTUDOS, S.A.		5.898,60		5.898,60
	29738	SPORTFIELD - INFRAESTRUTURAS DESPORTIVAS, UNIPessoal, LDA.		259,56		259,56
	2334	STAP - REPARAÇÃO, CONSOLIDAÇÃO E MODIFICAÇÃO DE ESTRUTURAS, S.A.		25.075,50		25.075,50
	30045	TACCOEN, CONSTRUÇÃO E ENGENHARIA UNIPessoal, LDA		2.961,31		2.961,31
	31418	TECHACO - TÉCNICOS DE CONSTRUÇÃO, S.A.		15.239,16		8.708,09
	32187	TECHOLAME, LDA		2.709,51		9.843,86
	31586	TECHORÉM - ENGENHARIA E CONSTRUÇÕES, S.A.		41.674,96		68.509,71
	32465	TEIXEIRA, PINTO E SOARES, S.A.				528,59
	33571	TEKBOX-WATER ENGINEERING, LDA		7.436,07		5.205,25
	31033	TERMOHURI, S A		9.820,38		9.820,38
	368	TEODORO GOMES ALMO, S.A.		290,26		
	22052	TERMOSSUL - PROJECTOS E INSTALAÇÕES, S.A.		202,40		262,40
	4863	TESOUREIRO MUNICIPAL		7.442,27		7.068,46
	31060	TFG - TRANSPORTES FLORÊNCIO & GUERREIRO, LDA.		1.041,08		570,02
	29480	THERMOTELHA, LDA		2.273,80		2.273,80
	32446	TROPICANCE - METALÚRGICA E CONSTRUÇÕES, LDA				2.395,00
	29039	VASCONCELOS PEDRO - CONSTRUÇÕES, LDA		17.224,43		8.650,17
	2993	VIBEIRAS - SOCIEDADE COMERCIAL DE PLANTAS, S.A.		15.891,24		6.376,11
	26126	VIESA - ENGENHARIA, LDA.		8.960,00		13.410,50
	31376	VITOR & VERA - CONSTRUÇÃO, LDA		14.845,25		13.377,25
	26954	VITOR M. C. ANTUNES, UNIPessoal, LDA		983,00		14.983,00
	32620	VITAL PAINTS, LDA.		19.916,48		8.887,23
	26800	VS-OBRAS 24H, UNIPessoal, LDA				20.314,65
	32915	VSNGS CONSTRUCTION, LDA		241.079,00		241.079,00
26.1.3		Fornecedores de imobilizado c/ caução- anos ant. 2002		1.415.208,99		941.457,56
26.1.4		Fornecedores de imobilizado com Factoring		720.431,91		
26.1.4.2		Caixa Leasing e Factoring, S.A		720.431,91		
	19233	ABB - ALEXANDRE BARBOSA BORGES, SA.				147.077,02
26.1.4.3		Novo Banco, S.A. - Factoring				147.077,02
	33092	ANCORPOR - GEOTECNIA E FUNDAÇÕES, LDA		694.777,08		794.380,54
26.1.4.5		Banco Comercial Português, S.A - Sociedade Aberta		585.288,63		585.288,63
	19233	ABB - ALEXANDRE BARBOSA BORGES, SA.				158.815,66
	32421	ENERGINHOTEL, LDA		48.757,20		
	18592	OWO SOLUTIONS - SOLUÇÕES AMBIENTAIS, S.A.		60.731,25		50.276,25
	223	SOPSA ECO INNOVATION, S.A.		13.254,81		13.254,81
26.1.5		Fornecedores de imobilizado com cedência de créditos		13.254,81		13.254,81
26.1.5.2		Diviminho, S.A.		13.254,81		13.254,81
	19396	CONSTRUÇÕES EUROPA AR-LINEO, S.A.		118,58		118,58
26.2		Pessoal		118,58		118,58
26.2.2		Remunerações a pagar ao pessoal		4.959,48		4.709,15
26.3		Sindicatos		527,37		398,14
26.3.1		ATAM-Associação de Téc. Administrativos Municipais		2.988,58		2.925,75
26.3.2		STAL-Sind. Hac. Trab. da Administração Local		476,83		442,87
26.3.5		SIWTPAP-Sind.Trab. da Administração Pública		24,69		27,16
26.3.6		SPGL-Sindicato dos Professores da Grande Lisboa				
		A TRANSPORTAR ...		21.767.021,76	192,40	23.168.882,97

ENTIDADE		OUTRAS DÍVIDAS A TERCEIROS		DATA	ANO	PÁGINA
SETUBAL		Período : 2019/01/02 a 2019/12/31		2020/05/27	2019	24
COD. CONTRA	TERCEIRO	DESIGNAÇÃO	SALDO INICIAL		SALDO FINAL	
			DEBITO	CREDITO	DEVEDOR	CREADOR
		TRANSPORTE ...		21.767.021,76	192,40	23.160.882,97
26.3.8		Associação de Bombeiros Profissionais		915,87		889,09
26.3.9		Outros sindicatos		26,14		26,14
26.3.9.6		Sindicato dos Inspectores da Educação e do Ensino		26,14		26,14
26.5		Outros credores		55.382,03		55.382,03
26.5.1		Credores Diversos c/Cauções-anos anteriores a 2002		55.382,03		55.382,03
26.8		Devedores e credores diversos	4.851,02	759.024,25		394.562,67
26.8.1		Devedores e Credores das Administrações Públicas		310.796,25		103.598,75
26.8.1.2		Credores das Administrações Públicas		310.796,25		103.598,75
26.8.1.2.6	29553	Fundo de Apoio Municipal		310.796,25		103.598,75
		FUNDO DE APOIO MUNICIPAL		199.723,08		97.739,00
26.8.4		Credores de transferências das autarquias locais		3.700,00		51.136,00
26.8.4.1		Administração autárquica		3.700,00		43.136,00
26.8.4.1.4		Freguesias		600,00		26.746,00
	26966	FREGUESIA DE AZEITÃO (S. LOURENÇO E S. SIMÃO)		600,00		
	14556	JUNTA DE FREGUESIA DE GAMBIA-FONTES-ALTO DA GUERRA		1.150,00		
	364	JUNTA DE FREGUESIA DE SÃO SEBASTIÃO		600,00		
	30320	JUNTA DE FREGUESIA DO SAO		750,00		
	27073	UNIÃO DAS FREGUESIAS DE SETÚBAL				16.390,00
		Outros				8.000,00
26.8.4.1.9	13822	AGRUPAMENTO DE ESCOLAS LIMA DE FREITAS				2.500,00
	8763	AGRUPAMENTO VERTICAL DE ESCOLAS DE AZEITÃO				5.500,00
		Administrações privadas		196.023,08		46.603,00
26.8.4.2		Instituições particulares		196.023,08		46.603,00
26.8.4.2.1	702	ACADEMIA DE DANÇA CONTEMPORÂNEA DE SETÚBAL		3.000,00		450,00
	1583	ACADEMIA DE MÚSICA E BELAS ARTES LUISA TODI		750,00		
	2350	APPACOM - ASSOCIAÇÃO PORTUGUESA DE PAIS E AMIGOS DO CIDADÃO DEFICIENTE MENTAL		4.500,00		
	3183	ASSOCIAÇÃO BANDEIRA AZUL DA EUROPA		1.890,00		
	1386	ASSOCIAÇÃO CENTRO DE BEM ESTAR SOCIAL DOS REFORMADOS E IDOSOS DE SETÚBAL		4.500,00		
	1462	ASSOCIAÇÃO CULTURAL DO CONSERVATÓRIO REGIONAL DE SETÚBAL		1.500,00		
	1593	ASSOCIAÇÃO DE DADORES BENEVOLOS DE SANGUE DE SETÚBAL		500,00		500,00
	641	ASSOCIAÇÃO DE MORADORES DO BAIRRO CASAL DAS FIGUEIRAS		4.000,00		
	1066	ASSOCIAÇÃO DE MORADORES DO BAIRRO DA ANUNCIADA		500,00		
	23346	ASSOCIAÇÃO DE SETÚBAL E DANÇA DESPORTIVA		1.500,00		
	2905	BANCO ALIMENTAR CONTRA A FOME DA PENÍNSULA DE SETÚBAL		8.800,00		
	3228	CENTRO CICLISTA AZEITANENSE		300,00		
	3207	CENTRO SOCIAL DA PARÓQUIA DE SÃO SEBASTIÃO		4.800,00		
	34682	CENTRO SOCIAL PAROQUIAL D. MANUEL MARTINS		500,00		
	852	CLUBE DE FUTEBOL "OS SARDINOS"		750,00		
	1791	CLUBE DE GINÁSTICA DE PORTUGAL		4.000,00		
	34482	CLUBE DE MOTORISMO DE SETÚBAL		4.500,00		
	1464	CLUBE DESPORTIVO CULTURAL E RECREATIVO DE GAMBIA		150,00		938,00
	535	CLUBE DESPORTIVO E RECREATIVO ÁGUIAS DE S. GABRIEL		11.521,00		
	363	CLUBE NAVAL SETUBALENSE		300,00		
	2744	CLUBE ORNITOLÓGICO DE SETÚBAL		300,00		
	29374	COMISSÃO DE FESTAS DE SÃO LUIZ DA SERRA		450,00		
	3104	CONFEDERAÇÃO NACIONAL DOS ORGANISMOS DE DEFICIENTES		200,00		200,00
	18271	CONFEDERAÇÃO PORTUGUESA DAS COLECTIVIDADES DE CULTURA, RECREIO E DESPORTO		1.200,00		
	541	CORAL INFANTIL DE SETUBAL		3.500,00		
	1255	CORAL LUISA TODI		41.297,08		500,00
	35108	CVA - COLETIVO DE VALORIZAÇÃO ARTÍSTICA, ASSOCIAÇÃO		1.500,00		
	26495	DERIVASTATUS - ASSOCIAÇÃO		10.000,00		
	30796	FEDERAÇÃO PORTUGUESA DE CICLISMO		30.000,00		
	18530	FPP - FEDERAÇÃO PORTUGUESA DE NATAÇÃO				
		A TRANSPORTAR ...		22.284.250,13	192,40	23.382.502,98

ATA DA SESSÃO DE

Hc 332

ENTIDADE		OUTRAS DÍVIDAS A TERCEIROS		DATA	ANO	PAGINA
SETUBAL		Período : 2019/01/02 a 2019/12/31		2020/05/27	2019	25
COD. CONTA	TERCEIRO	DESIGNAÇÃO	SALDO INICIAL		SALDO FINAL	
			DEBITO	CREDITO	DEVEDOR	CREADOR
		TRANSPORTZ ...		22.284.250,13	192,40	23.382.502,98
						6.000,00
	31945	GATEM - COOPERATIVA CULTURAL, CRL		750,00		
	26434	GRUPO CORAL DA ESCOLA SECUNDÁRIA DE BOCAGE		1.050,00		
	607	GRUPO DESPORTIVO O INDEPENDENTE		1.000,00		
	28274	INSTITUT FRANÇAIS DU PORTUGAL		600,00		
	5411	INSTITUTO POLITÉCNICO DE SETÚBAL		2.000,00		
	1040	LASA- LIGA DOS AMIGOS DE SETÚBAL E AZEITÃO		2.700,00		
	31620	O.C.S. - OUTDOOR CLUBE DE SETÚBAL				4.000,00
	5125	SANTA CASA DA MISERICORDIA DE SETUBAL		1.900,00		
	1430	SOCIEDADE FILARMÓNICA PERPÉUA AZEITONENSE		2.500,00		
	2400	SOCIEDADE FILARMÓNICA PROVIDÊNCIA		6.600,00		
	600	SOCIEDADE MUSICAL CAPRICHOS SETUBALENSE				1.000,00
	34194	SONHO 21 FUTEBOL CLUBE		1.000,00		1.000,00
	674	SÃO DOMINGOS FUTEBOL CLUBE		500,00		
	2655	UNIÃO DESPORTIVA E RECREATIVA CASAL DAS FIGUEIRAS		29.015,00		32.015,00
	380	VITÓRIA FUTEBOL CLUBE		96.585,29		116.965,31
26.8.5		Cobranças para Terceiros		2.071,08		2.027,88
26.8.5.4		Cofre de Previdência do Ministério das Finanças		22.954,90		23.706,44
26.8.5.6		Serviços Sociais		22.954,90		23.706,44
26.8.5.6.01		Serviços Sociais da Câmara		954,10		716,00
26.8.5.7		C.C.D		769,49		757,28
26.8.5.8		Companhias de Seguros		54,25		53,63
26.8.5.8.01		Axa Seguros Portugal		151,63		141,50
26.8.5.8.02		Seguradoras Unidas S.A.		563,61		562,15
26.8.5.8.04		Companhia de Seguros Victoria		69.835,72		89.757,71
26.8.5.9		Outros		9.395,02		8.209,84
26.8.5.9.01		Descontos Judiciais		237,89		237,89
26.8.5.9.02		Instituto de Acção Social da Forças Armadas				315,00
26.8.5.9.038		CSPA - CENTRO SOCIAL PAROQUIAL ABRANTES				100,00
26.8.5.9.039		TERRENOS EM PRETAÇÕES		1.738,19		
26.8.5.9.05		Pensão de Alimentos		12,57		12,57
26.8.5.9.13		Cofre de Previdência do Ministério da Educação		409,53		2.358,29
26.8.5.9.16		Direcção-Geral dos Impostos		2.202,63		1.351,08
26.8.5.9.18		Rendas de habitação		12.644,84		13.384,52
26.8.5.9.20		Outras cobranças para terceiros		322,00		320,00
26.8.5.9.22		FUNDO SOC-CULT.DESP.PES. CBSS		281,47		201,02
26.8.5.9.23		SEP - Serviços Estrangeiros e Fronteiras		553,68		553,68
26.8.5.9.29		VODAFONE		26.274,54		46.665,96
26.8.5.9.31		Forum Municipal Luísa Todi - Receita para as entidades externas		843,50		843,50
26.8.5.9.32		CINEMA CHARLOT - Receita para entidades externas		14.919,86		15.204,36
26.8.5.9.35		NOTÁRIOS		4.853,02	411,53	684,89
26.8.8		Devedores Diversos - Outros		4.853,02	411,53	684,89
26.8.8.9		Outros devedores			125,43	
	9671	ANA PAULA GALANTE DOS REIS BISPO		2.002,09		223,35
	32659	ANTONIO CANDIDO ANTONES SOARES			0,01	
	361	ASSOCIAÇÃO CRISTÃ DA NOCIDADE			286,06	
	16655	CARLOS ALBERTO MARQUES COSTA PARDETE		1.896,72		276,63
	32737	MARIA DA CRUZ ALMEIDA GOUVEIA		954,21		184,91
	33269	MARIA GERTRUDES CARRINHA DO CABO			0,01	
	33025	SERGIO RUI DE CASTRO DOS SANTOS CALDEIRINHA			0,02	
	31515	VITOR MANUEL SILVA DE OLIVEIRA		151.508,10		75.574,72
26.8.9		Credores Diversos - Outros			10,00	10,00
	4858	2ª CONSERVATÓRIA DO REGISTO PREDIAL DE SETUBAL - Hº INVÁLIDO				441,29
	24494	ABILIO ANTONIO MARQUES SANTOS				1.941,25
	702	ACADEMIA DE DANÇA CONTEMPORÂNEA DE SETÚBAL		302,00		302,00
	2259	AGERS PORTUGAL - COMPANHIA DE SEGUROS, S.A.				
		A TRANSPORTAR ...	4.853,02	22.431.173,95	192,40	23.546.762,72

ENTIDADE		OUTRAS DÍVIDAS A TERCEIROS	DATA	ANO	PÁGINA	
SETUBAL			2020/05/27	2019	26	
		Período : 2019/01/02 a 2019/12/31				
COD. CONTA	TERCEIRO	DESIGNAÇÃO	SALDO INICIAL		SALDO FINAL	
			DEBITO	CREDITO	DEVEDOR	CREDO
		TRANSPORTE ...	4.853,02	22.431.173,95	192,40	23.546.762,72
	36750	ALICE ROSA NETO COSTA SANTOS				45,15
	5721	ALVARO JOSÉ DE SOUSA MENDONÇA				6,45
	36755	ANA CARLA SOUSA PEIXOTO ROCHA				116,10
	24639	ANA ISABEL SOARES GUILHERME				180,60
	26625	ANA LUISA LINDO SACRAMENTO PINTO				14,63
	18003	ANA MANUELA OLIVEIRA BALTAZAR DA SILVA				454,19
	9712	ANA MARIA CANAS TAVARES ROSA VALERIO				90,30
	36766	ANA MARIA OLIVEIRA PALMEIRO				64,50
	36768	ANA MARISA DOS SANTOS AGOSTINHO				10,75
	36769	ANA MICAELA DUARTE				116,38
	36770	ANA RITA PAIXAO LOPES REBOCHO				59,05
	36771	ANA SOFIA GUERREIRO DA CONCEICAO				272,97
	36772	ANA SOFIA ROQUEIRA DOS MARTIRES				32,25
	2278	ANTÓNIO LAERTES		300,00		
	14843	APSS - ADMINISTRAÇÃO DOS PORTOS DE SETÚBAL E SESIMBRA, S.A.		15.254,30		
	26690	ARTISTAS UNIDOS - PROD.REALIZAÇÃO CINEMA, TEATRO E OUTROS		738,00		
		ESPECT. ARTÍSTICOS, LDA		1.700,00		
	27976	ASSOCIAÇÃO ACADEMIA DOS PATINS		2.200,00		
	20853	ASSOCIAÇÃO CULTURAL EXPERIMENTÁCULO				388,14
	30915	ASSOCIAÇÃO II SORPASSO				
	18366	ASSOCIAÇÃO JOSÉ AFONSO		1.160,00		
	27930	ASSOCIAÇÃO PORTUGUESA DAS CASAS ANTIGAS		1.000,00		
	20354	AURELIO MANUEL SIMÕES DIAS				9,18
	28866	Associação Oridanza Cultura Em Movimento		7.603,00		
	36708	CARLA CRISTINA FERNANDES PEREIRA				38,70
	36710	CARLA ELISA CONCEIÇÃO NEVES SIMÕES ARNEDO PINTÃO				74,64
	36712	CARLA PATRÍCIA GONÇALVES DOS SANTOS				29,22
	34114	CARLA SUSANA DA SILVA RIBEIRO		153,85		153,85
	12146	CARTÓRIO NOTARIAL DE MARIA TERESA MORAIS CARVALHO DE OLIVEIRA				1,86
	19364	CENTRO HOSPITALAR DE SETÚBAL, EPE - HOSPITAL SÃO BERNARDO				569,80
	1646	CHESETUBAL-COOPERATIVA DE HABITAÇÃO E CONSTRUÇÃO ECONÓMICA DE SETÚBAL, C.R.L.		105,87		
	25054	CONDÓMINIO DO PRÉDIO SITO NA RUA DO MOINHO, Nº 3				120,00
	32380	CONDÓMINIO RUA DO MOINHO, 19				20,00
	33953	CONDÓMINIO RUA DR. ALVARO GOMES, 9		200,00		
	1463	CRUZ VERMELHA PORTUGUESA		1.686,43		2.400,00
	446	CÂMARA MUNICIPAL DE PALMELA		10.453,55		
	13054	ENA - AGÊNCIA DE ENERGIA E AMBIENTE DA ARRÁBIDA		16.666,64		
	25384	ESMERALDA MARIA MOTA LIMA				75,33
	18720	ESTADO MAIOR DO EXERCÍTO		25.000,00		25.000,00
	20680	FACULDADE DE BELAS-ARTES DA UNIVERSIDADE DE LISBOA		17.000,00		17.000,00
	607	GRUPO DESPORTIVO O INDEPENDENTE		5.850,00		
	35868	ILIDIO ADALBERTO MONTEIRO BARREIRA				64,50
	36734	JESSICA FILIPA MOREIRA SANCHES				19,35
	4134	JOSE ADELINO GOMES RODRIGUES				38,70
	35925	JOSE GASPAR				107,69
	36583	JOSE MANUEL ANTUNES CLEMENTE				51,62
	25843	JOSÉ TEÓFILO DUARTE, DESIGN UNIPessoal, LDA		2.411,50		
	32758	LEITURA TROPICAL, LDA.		1.476,00		
	35361	LUÍS CARLOS LOPES MONTEIRO				800,00
	29758	MARILIA MARIA RAMALHO PAIS MALVESTIO				32,05
	26904	MUSICAZERA, LDA		2.706,00		
	32470	OCEAN ALIVE, COOPERATIVA PARA A EDUCAÇÃO CRIATIVA MARINHA, CRL.		3.075,00		
	36741	PAULA CRISTINA MENDES DA CRUZ				45,40
	36742	PAULA DA CONCEIÇÃO BATAO ALMEIDA				32,25
		A TRANSPORTAR ...	4.853,02	22.547.914,09	192,40	23.595.288,32

ENTIDADE		OUTRAS DÍVIDAS A TERCEIROS		DATA	ANO	PAGINA
SETUBAL		Período : 2019/01/02 a 2019/12/31		2020/05/27	2019	27
COD. CONTA	TERCEIRO	DESIGNAÇÃO	SALDO INICIAL		SALDO FINAL	
			DEBITO	CREDITO	DEVEDOR	CREADOR
TRANSPORTE ...			4.853,02	22.547.914,09	192,40	23.595.288,32
34792		PLURIVALOR II - SOLUÇÕES DE GESTÃO, LDA		270,60		
947		POLÍCIA DE SEGURANÇA PÚBLICA		8.051,32		449,35
30895		PRO NOBIS - COOPERATIVA, CRL.				221,40
27382		PROJECTOS PARALELOS - CINEMA DE TODAS AS MANEIRAS, LDA		246,00		
36777		SANDRA VARDIEI DIAS				19,79
1399		SEGURADORAS UNIDAS, S.A.		1.274,88		
8768		SERVIÇO DE FINANÇAS DE SETÚBAL-1		2.430,06		2.430,06
5026		SERVIÇOS SOCIAIS DO PESSOAL CÂMARA MUNICIPAL DE SETÚBAL		13.000,00		
600		SOCIEDADE MEDICAL CAPRICHIO SETUBALENSE		6.240,00		
217		SPA - SOCIEDADE PORTUGUESA DE AUTORES		1.835,10		18.226,80
773		TEATRO ESTUDIO FONTENOVA		1.000,00		
11351		TRIBUNAL ADMINISTRATIVO E FISCAL DE ALGADA		102,00		102,00
3464		TST - TRANSPORTES SDL DO TEJO, S.A.				2.660,00
35870		XU JIANGONG				79,58
36774		ÂNGELA SOFIA POLIDO SANTOS				265,60
TOTAL ...			4.853,02	22.582.370,05	192,40	23.619.742,90



PRESTAÇÃO DE CONTAS

2019

**OUTROS
DOCUMENTOS**

Ano 2019

Empréstimos

Município de Setúbal

Unidade Euro

Caracterização do empréstimo	Data da aprovação pela AM	Data da contratação do empréstimo	Prazo do contrato	Anos decorridos	Visto do IC		Finalidade do empréstimo (s)	Capital		Taxa de Juro		Encargos do ano			Divida em 31 de dezembro de 2019	Divida em 01 de janeiro de 2019	Encargos do ano vencidos e não pagos	Clas
					Número de registo	Data		Contratado	Utilizado	Inicial	Atual	Juros Amort.	Juros de mora	Total				
EMPRÉSTIMOS NÃO EXCECIONADOS																		
N.º CS20190000461 BPI	21/12/2017	09/01/2018	1	1	---	---	Apólice de tesouraria	2 500 000,00	0,00	0,50	0,00	6 249,89	6 249,89	0,00	0,00	0,00	0,00	A
N.º 0003183527951097 BST	21/12/2017	09/01/2018	1	1	---	---	Apólice de tesouraria	5 000 000,00	0,00	0,04	0,04	8 038,77	8 038,77	0,00	0,00	0,00	0,00	A
N.º 2955000142332 CGD	18/11/2018	04/01/2019	1	1	---	---	Apólice de tesouraria	10 000 000,00	0,39	0,39	0,39	20 382,34	7 520 385,23	0,00	0,00	0,00	0,00	A
SUB-TOTAL								17 500 000,00				32 677,00	7 532 677,00					
EMPRÉSTIMOS EXCECIONADOS																		
N.º 17301461 CGD	25/07/1997	10/09/1997	27	22	52350	26/09/1997	Aq. 48 fogos QP Vudis	857 024,55	1,92	0,62	0,62	37 779,84	1 376,19	39 156,13	230 247,62	192 487,68	0,00	A
N.º 17291491 CGD	25/07/1997	24/10/1997	25	22	52349	10/10/1997	Aq. 145 fogos QP SF Ant.	3 395 921,19	2,00	2,59	2,59	133 235,84	3 623,08	156 608,50	618 917,85	455 632,05	0,00	A
N.º 17531781 CGD	20/02/1993	08/07/1993	25	21	12872	19/06/1993	Aq. 197 fog B.A.C. 1.ª Aq	2 014 589,84	1,27	0,62	0,62	89 152,83	2 642,82	90 835,40	446 488,23	353 305,75	0,00	A
N.º 17521601 CGD	23/07/1988	02/09/1988	27	21	27284	23/07/1988	Alameda Pal. 36 log	381 071,74	1,23	0,15	0,15	13 853,40	136,19	14 029,59	90 696,35	78 602,95	0,00	A
N.º 17510911 CGD	20/02/1993	05/07/1993	26	21	12885	16/09/1988	Aq. 114 fogos - Mant.	2 063 317,41	1,27	0,62	0,62	89 975,04	2 984,38	92 660,42	501 307,64	411 432,30	0,00	A
N.º 17651091 CGD	02/02/1999	09/03/2000	20	19	154	17/02/2000	Aq. 107 fog B.A.C. 2.ª Aq	2 101 001,59	0,69	0,01	0,01	110 118,98	10,33	110 129,31	168 131,37	55 082,59	0,00	A
N.º 17661981 CGD	14/03/2000	17/05/2000	20	19	1148	19/04/2000	Aq. 38 fogos Qta Frades	1 040 766,75	0,65	0,00	0,00	58 505,31	0,00	58 505,31	67 782,47	29 254,16	0,00	A
N.º 17731191 CGD	14/03/2000	20/05/2000	20	19	1518	15/05/2000	Aq. 187 fog B.A.C. 3.ª Aq	2 164 028,59	0,95	0,00	0,00	115 789,42	0,00	115 789,42	173 684,14	57 894,72	0,00	A
N.º 17751691 CGD	28/11/2000	14/02/2001	25	19	76	23/10/2000	Aq. 74 fog Qta St. Ant.	1 391 838,25	1,36	0,64	0,64	59 142,25	180,78	59 303,03	444 183,37	365 040,72	0,00	A
N.º 5620570830002 BPI	29/09/2006	24/07/2006	20	1	1525	23/10/2006	Exc. 650 L. Toif / Brepára	1 477 000,00	2,85	1,43	1,43	84 405,10	15 633,01	109 838,20	1 116 300,35	1 021 901,10	0,00	C
N.º 5620570830008 BPI	27/03/2016	16/04/2016	20	1	1221	23/10/2006	Projetos Portugal 2020	6 638 650,85	1,30	1,28	1,28	6,00	35 964,44	35 964,44	2 160 000,00	2 960 000,00	0,00	D
N.º 17301461 CGD	20/04/2001	09/09/2001	20	18	1879	12/07/2001	ETAR	4 976 807,82	4,56	0,03	0,03	194 550,58	434,54	184 955,12	519 215,92	324 589,34	0,00	B
SUB-TOTAL								24 292 036,71				62 785,74	1 078 338,27	6 354 035,46	6 276 462,83			
EMPRÉSTIMOS NÃO EXCECIONADOS																		
N.º 27821591 CGD	25/01/2002	03/04/2002	20	17	381	07/03/2002	Etar Novo	3 491 885,28	4,22	0,51	0,51	293 219,95	3 490,25	208 810,23	682 391,83	475 075,01	0,00	A
N.º X NB	16/12/2003	22/04/2004	20	15	342	11/03/2004	CRF	6 091 659,00	3,26	0,32	0,32	472 440,00	8 755,72	481 195,72	2 518 650,00	2 047 240,00	0,00	A
N.º 29595352 CGD	16/12/2003	22/04/2004	20	15	341	11/03/2004	CRF	10 786 819,00	3,50	0,00	0,00	749 421,29	3 896,45	753 317,74	3 898 610,43	3 259 789,14	0,00	A
N.º 75478131 BCP-BPI	16/12/2003	22/04/2004	20	15	343	11/03/2004	CRF	26 622 129,00	3,10	0,00	0,00	1 841 474,86	353,73	1 841 828,61	9 514 286,88	7 672 811,00	0,00	A
N.º 003200495417998 BST	26/02/2016	14/12/2016	12	2	1847	12/05/2017	Despesas de Financiamento	2 296 050,40	1,16	1,11	1,11	195 121,92	21 162,07	216 233,99	2 000 000,00	1 804 873,08	0,00	A
N.º 981 IHRU	27/02/2014	13/04/2015	30	2	551	22/05/2017	Resc. Causa 4 Cabeças	115 801,09	2,36	1,73	1,73	3 980,14	2 076,30	6 071,44	115 801,09	111 807,95	0,00	A
N.º 5620570830007 BPI	20/09/2017	02/04/2018	12	1	3983	11/04/2018	Invest. Plano Plurianual	3 125 024,71	1,13	0,92	0,92	0,00	31 314,81	31 314,81	2 950 000,00	3 112 323,43	0,00	A
N.º 255500056401 CGD	27/07/2018	14/12/2018	12	0	3460	22/03/2019	Despesas de Financiamento	2 054 638,41	0,68	0,00	0,00	2 940,90	0,00	2 940,90	2 027 595,87	163 132,22	0,00	A
N.º DICAL	27/09/2019	24/10/2019	5	0	---	---	Sist. Del. Flor. Contra Incend.	193 132,22	4,56	0,03	0,03	195 405,68	435,68	195 841,36	521 717,10	326 230,50	0,00	A
N.º 17501461 CGD	20/04/2001	09/09/2001	20	18	1879	12/07/2001	ETAR	49 697 152,23	1,00	0,00	0,00	3 659 554,88	74 473,04	3 734 027,92	22 042 687,34	20 935 471,00	0,00	A
SUB-TOTAL								103 450 451,94				12 176 397,90	168 895,97	12 345 293,75	28 536 682,80	27 214 983,93		

Legenda das observações:
 (A) N.º 21.º do Decreto-Lei 159/1993, de 07 de maio, introduzido pela Lei 341/1995, de 29 de agosto
 (B) Art.º 32 da Lei 42/1988, na redação dada pela Lei 280 da LOE/2000 (isenção até 4.976.097,60€ por ser comparticipado pelo Fundo Cessão)
 (C) Art.º 39.º da Lei 22/2007, de 15 de janeiro e art.º 51.º 3 da Lei 54-A/2008, de 31 de dezembro
 (D) Art.º 52.º n.º 5 da Lei 73/2013, de 03 de setembro

Em 23 de Junho de 2020
 Órgão executivo

Em 23 de Junho de 2020
 Órgão deliberativo

Handwritten signatures and initials, including a large signature at the top right and initials 'Juy.' and 'R.' below.

ENTIDADE	RESUMO DIÁRIO DE TESOUREARIA Nº. 250	DATA	ANO	PÁGINA
SETUBAL	Data : 2019/12/27	2020/05/26	2019	1

CONTA	CX/EC	DESIGNAÇÃO	ANTERIOR		DO DIA		ACUMULADO		SALDO	
			DÉBITO	CRÉDITO	DÉBITO	CRÉDITO	DÉBITO	CRÉDITO	DEVEDOR	CREDORES
11		CAIXA	152.146.526,90	152.134.053,27	1.002.870,68	999.492,89	153.149.397,58	153.133.546,16	15.651,42	
11.1		Caixa A	98.693.516,34	98.685.419,20	508.001,13	504.896,96	99.201.517,47	99.190.316,16	11.201,31	
	1	1 - Manuela	19.840.515,19	19.836.134,18	495.345,74	495.108,16	20.335.860,93	20.331.242,34	4.618,59	
	19	19 - Keusa	78.853.001,15	78.849.285,02	12.655,39	9.788,80	78.865.656,54	78.859.673,82	6.582,72	
11.2		Caixa B	53.373.783,95	53.371.619,58	493.852,74	492.179,12	53.867.636,69	53.863.798,70	3.837,99	
	2	2 - VINA	3.181.314,58	3.179.150,21	493.852,74	492.179,12	3.675.167,32	3.671.329,33	3.837,99	
	5	5 - David	50.192.469,37	50.192.469,37			50.192.469,37	50.192.469,37		
11.3		Postos Emissores/Cobrança	90,00				90,00		90,00	
11.3.18		Gabinete Técnico de Azeitão	40,00				40,00		40,00	
	15	15 - Gabinete Municipal de Azeitão	40,00				40,00		40,00	
11.3.19		CBSS	50,00				50,00		50,00	
	16	16 - CBSS	50,00				50,00		50,00	
11.4		ATENDIMENTO DO EDIFÍCIO SADO	250,00				250,00		250,00	
	10	10 - DURB	100,00				100,00		100,00	
	11	11 - DITMO	15,00				15,00		15,00	
	12	12 - DITAE	15,00				15,00		15,00	
	13	13 - DIHAB	100,00				100,00		100,00	
	9	9 - DISQA	20,00				20,00		20,00	
11.5		Cheque Estudante/Cheque Creche	961,32	559,20			961,32	559,20	402,12	
	7	7 - Cheque Estudante/Cheque Creche	961,32	559,20			961,32	559,20	402,12	
11.6		Loja "Coisas de Setúbal"	50,00				50,00		50,00	
	8	8 - Loja "Coisas de Setúbal"	50,00				50,00		50,00	
11.7		Moinho da Mourisca	20,00				20,00		20,00	
	18	18 - Moinho da Mourisca	20,00				20,00		20,00	
11.8		Fundo de maneiio	77.855,29	76.455,29	1.016,81	2.416,81	78.872,10	78.872,10		
11.8.01		DICI-Sra Isabel Moreira/Sr Filipe Vieira	857,30	857,30			857,30	857,30		
	F01	F01 - DICI	857,30	857,30			857,30	857,30		
11.8.02		DAF-Dr Paulo Hortêncio/Dra Silvia Barbeiro	410,17	269,17	59,70	209,70	469,87	469,87		
	F02	F02 - DAF	410,17	269,17	59,70	209,70	469,87	469,87		
11.8.03		DITEN-Eng João Branco/Sr Mano Manzarra	7.823,65	7.823,65			7.823,65	7.823,65		
	F03	F03 - DITEN	7.823,65	7.823,65			7.823,65	7.823,65		
11.8.04		GAP-Dr Alvaro Saraiva/Sra Ana Maria Antunes	391,63	391,63			391,63	391,63		
	F04	F04 - GAP	391,63	391,63			391,63	391,63		
11.8.05		DCDJ-Dr. Luis Liberato/Sra Maria João Peruca	10.767,35	10.767,35			10.767,35	10.767,35		
	F05	F05 - DCDJ	10.767,35	10.767,35			10.767,35	10.767,35		
11.8.06		DIPRIC-Sra Isa Nunes/Sra Catarina Azevedo	7.425,71	6.775,71	636,63	1.286,63	8.062,34	8.062,34		
	F18	F18 - DIPRIC	7.425,71	6.775,71	636,63	1.286,63	8.062,34	8.062,34		
11.8.08		CBSS-Sr Comandante Paulo Lanego/Sr Acácio Ganiho	3.323,33	3.323,33			3.323,33	3.323,33		
	F08	F08 - CBSS	3.323,33	3.323,33			3.323,33	3.323,33		
11.8.09		DIHAB-Dra Raquel Levy/Dr António Júlio Banza	4.347,09	4.347,09			4.347,09	4.347,09		
	F09	F09 - DIHAB	4.347,09	4.347,09			4.347,09	4.347,09		
11.8.10		DIGAD-Eng. José Carvalho/Sr Francisco Caetano	10.059,70	10.059,70			10.059,70	10.059,70		
	F10	F10 - DIGAD	10.059,70	10.059,70			10.059,70	10.059,70		
11.8.12		DCM/DIA-Dra Susana Santos/Sra Carolina Martins	2.653,74	2.653,74			2.653,74	2.653,74		
	F12	F12 - DCM/DIA	2.653,74	2.653,74			2.653,74	2.653,74		
11.8.13		DRAE-Sra Ana Paula Custódio/Sra Cláudia Caizado	9.163,32	9.163,32			9.163,32	9.163,32		
	F13	F13 - DRAE	9.163,32	9.163,32			9.163,32	9.163,32		

ENTIDADE	RESUMO DIÁRIO DE TRESORARIA Nº. 250	DATA	ANO	PAGINA
SETUBAL	Data : 2019/12/27	2020/05/26	2019	2

CONTA	CX/EC	DESIGNAÇÃO	ANTERIOR		DO DIA		ACUMULADO		SALDO	
			DÉBITO	CRÉDITO	DÉBITO	CRÉDITO	DÉBITO	CRÉDITO	DEVEDOR	CREDOER
		TRANSPORTE	152.125.894,40	152.114.020,97	1.002.550,20	998.572,41	153.128.444,80	153.112.593,38	15.851,42	
11.8.14		OTUR-Sra Paula Costa/Sr Mário Correia	3.555,29	3.555,29			3.555,29	3.555,29		
	F14	F14 - DITUR	3.555,29	3.555,29			3.555,29	3.555,29		
11.8.16		FEIRA DE SANTIAGO	2.896,51	2.896,51			2.896,51	2.896,51		
	F16	F16 - FEIRA DE SANTIAGO	2.896,51	2.896,51			2.896,51	2.896,51		
11.8.17		GABRIU-Arq Bruno Viterbo/Sra Sandra Machado	1.952,90	1.952,90			1.952,90	1.952,90		
	F17	F17 - GABRIU	1.952,90	1.952,90			1.952,90	1.952,90		
11.8.18		FESTA ILUSTRAÇÃO	968,04	968,04			968,04	968,04		
	F19	F19 - FESTA ILUSTRAÇÃO - DCEB	968,04	968,04			968,04	968,04		
11.8.21		DISOC/SIGVFB-Dra Conceição Loureiro/Dra Isabel Alho	490,94	490,94			490,94	490,94		
	F22	F22 - DISOC/SIGVFB	490,94	490,94			490,94	490,94		
11.8.22		POJUV-Dr Vitor Hugo Carmona/Dra Ana Teresa Bagnino	2.852,35	2.852,35			2.852,35	2.852,35		
	F23	F23 - POJUV	2.852,35	2.852,35			2.852,35	2.852,35		
11.8.24		DES-Dra Celeste Paulino/Dr Hugo Cruz	825,59	825,59			825,59	825,59		
	F24	F24 - DES	825,59	825,59			825,59	825,59		
11.8.25		BCIRT-Sra Rita Silva/Sra Maria Inês Gomes	3.929,42	3.929,42			3.929,42	3.929,42		
	F25	F25 - BCIRT	3.929,42	3.929,42			3.929,42	3.929,42		
11.8.26		DIAG-Dra Sofia Casas Novas/Sra Marisa Ricardo	2.061,81	2.061,81			2.061,81	2.061,81		
	F26	F26 - DIAG	2.061,81	2.061,81			2.061,81	2.061,81		
11.8.27		DIFAJ-Dra Ana Sofia Costa/Sra Ana Paula Miranda	264,55	164,55	42,40	142,40	306,95	306,95		
	F27	F27 - DIFAJ	264,55	164,55	42,40	142,40	306,95	306,95		
11.8.28		DURB-Arq. Rita Carvalho e Marta Seca	205,00	205,00			205,00	205,00		
	F28	F28 - DURB	205,00	205,00			205,00	205,00		
11.8.29		DIMOT-Eng. José Manuel Madeira e Cláudio Marques	629,90	129,90	278,08	778,08	907,98	907,98		
	F29	F29 - DIMOT	629,90	129,90	278,08	778,08	907,98	907,98		
12		DEPÓSITOS EM INSTITUIÇÕES FINANCEIRAS	130.823.342,79	123.551.897,08	31.797,62	5.192.175,20	130.855.140,41	128.744.072,28	2.111.068,13	
12.01		CAIXA GERAL DE DEPÓSITOS	36.022.582,00	31.352.051,59	6.853,29	4.545.971,64	36.029.435,29	35.898.023,23	131.412,06	
	0035/00043054232	CGD	30.819.088,10	26.235.446,29	2.302,00	4.518.067,50	30.841.390,10	30.753.513,79	87.876,31	
	0035/00054646030	CGD	3.234.311,23	3.228.354,23	194,20	1.995,68	3.234.505,43	3.230.349,91	4.155,52	
	0035/00105423530	CGD	1.911.316,44	1.880.815,46	4.357,09	25.908,46	1.915.673,53	1.906.723,92	8.949,61	
	0035/00118245430	CGD	37.866,23	7.435,61			37.866,23	7.435,61	30.439,62	
	0035/00129790130	CGD								
12.02		BANCO BILBAO VIZCAYA-ARGENTARIA	285.377,73	281.820,43			285.377,73	281.820,43	3.557,30	
	0019/00200193623	BBVA	285.377,73	281.820,43			285.377,73	281.820,43	3.557,30	
12.03		MILLENNIUM BCP-BANCO COMERCIAL PORTUGUES	128.518,23	98.137,19		177,12	128.695,35	98.137,19	30.558,16	
	0033/00009060092	M-BCP	74.757,68	61.497,96		177,12	74.934,80	61.497,96	13.436,84	
	0033/07880222741	M-BCP	45.330,96	36.639,23			45.330,96	36.639,23	8.691,73	
	0033/45262088882	M-BCP	8.429,59				8.429,59		8.429,59	
12.04		NOVO BANCO	26.171.673,13	25.890.899,11	147,92	96.283,45	26.171.821,05	25.987.182,56	184.638,49	
	0007/00177470008	NB	21.168.728,92	21.032.701,49		147,92	21.168.876,84	21.109.539,23	59.337,61	
	0007/00177470601	NB	3.822.821,63	3.779.807,02			3.822.821,63	3.799.252,73	23.568,90	
	0007/00482130002	NB								
	0007/00487930007	NB	967.372,40	913.197,11			967.372,40	913.197,11	54.175,49	
	0007/00488570004	NB	31.040,17	19.030,56			31.040,17	19.030,56	12.009,61	
	0007/00908978465	NB	181.709,61	146.162,93			181.709,61	146.162,93	35.546,68	

ATA DA SESSÃO DE 26/06/2020

HS-239

ENTIDADE	RESUMO DIÁRIO DE TESOUREARIA Nº. 250	DEP.	ANO	PÁGINA
SETUBAL		2020/05/26	2019	3

CONTA	CX/EC	DESIGNAÇÃO	ANTERIOR		DO DIA		ACUMULADO		SALDO	
			DÉBITO	CRÉDITO	DÉBITO	CRÉDITO	DÉBITO	CRÉDITO	DEVEDOR	CREDOA
TRANSPORTE			214.754.677,99	209.756.961,59	1.010.049,01	5.661.747,96	215.764.727,00	215.398.709,57	366.017,43	
12.05		BANCO PORTUGUES DE INVESTIMENTO	3.769.050,00	3.422.277,35		113.428,57	3.769.050,00	3.535.705,92	233.344,08	
	0010/33673250101	BPI	644.071,23	518.375,79		104.045,46	644.071,23	622.421,25	21.649,98	
	0010/56205700101	BPI	3.124.978,77	2.903.901,56		9.383,11	3.124.978,77	2.913.284,67	211.694,10	
12.06		EUROBIC	14.797,00	62,40			14.797,00	62,40	14.734,60	
	0079/03521455101	BIC	4.937,50				4.937,50	4.937,50	4.937,50	
	0079/03521455102	BIC	4.937,50				4.937,50	4.937,50	4.937,50	
	0079/20305315101	BIC	4.922,00	62,40			4.922,00	62,40	4.859,60	
12.08		BANCO SANTANDER TUTTA	63.097.623,17	61.422.697,95	17.364,00	349.051,22	63.115.007,17	61.771.749,17	1.343.258,00	
	0018/20026092001	BST	60.778.051,98	60.338.761,43	17.074,00	342.821,72	60.795.125,98	60.681.583,15	113.542,83	
	0018/25017047020	BST	1.811.758,96	595.743,79			1.811.758,96	595.743,79	1.216.015,11	
	0018/26208298020	BST	269.873,44	253.677,11	310,00		261.183,44	253.677,11	7.506,33	
	0018/32026866020	BST	480,12				480,12		480,12	
	0018/32276031020	BST	246.458,73	234.515,62		6.229,50	246.458,73	240.745,12	5.713,61	
	0018/32501704702	BST								
12.09		MONTESPIO GERAL	1.050.420,58	812.067,01		80.142,54	1.050.420,58	892.209,55	158.211,03	
	0036/04300140656	MG	975.285,20	761.341,68		80.142,54	975.285,20	841.484,22	133.800,98	
	0036/99100416155	MG	12.513,62	5.725,33			12.513,62	5.725,33	6.848,29	
	0036/99100473180	MG	62.561,76	45.000,00			62.561,76	45.000,00	17.561,76	
12.11		CAIXA DE CRÉDITO AGRÍCOLA	283.300,95	271.884,05	7.235,29	7.297,78	290.536,24	279.181,83	11.354,41	
	0045/40257362434	CCA	283.300,95	271.884,05	7.235,29	7.297,78	290.536,24	279.181,83	11.354,41	
TOTAL DE DISPONIBILIDADES			282.969.869,69	275.685.950,35	1.034.668,30	6.191.668,09	284.004.537,99	281.877.618,44	2.126.919,55	
DOCUMENTOS			3.275.848,44	1.839.370,13		7.075,39	3.275.848,44	1.846.445,52	1.429.402,92	
DOTAÇÕES ORÇAMENTAIS			91.880.340,36	86.723.542,92	512.620,99	5.664.803,03	92.392.969,35	92.388.345,95	4.623,40	
DOTAÇÕES NÃO ORÇAMENTAIS			8.939.964,34	6.812.850,44	2.011,67	6.829,62	8.941.976,21	6.819.680,06	2.122.296,15	

[Handwritten signatures and initials on the right side of the table]

03/ junho /2020

[Empty rectangular box]

26/ junho /2020

Síntese das reconciliações bancárias

Designação
da
entidade

Câmara Municipal de Setúbal

Instituição bancária		Saldo em 31/12/2019 a)	Saldo contabilístico b)	Observações c)
Banco	Nº de conta			
CGD	0035/00043054232	855 783,45	87 876,31	(1)
CGD	0035/00054646030	26 069,80	4 155,52	(1)
CGD	0035/00105423530	115 253,95	8 949,61	(3)
CGD	0035/00118245430	834,73	30 430,62	(1)
BBVA	0019/00200193623	4 153,30	3 557,30	(1)
M-BCP	0033/00009060092	13 557,90	13 436,84	(1)
M-BCP	0033/07880222741	9 530,93	8 691,73	(1)
M-BCP	0033/45262088882	8 429,59	8 429,59	(1)
NB	0007/00177470008	50 497,09	59 337,61	(1)
NB	0007/00177470601	72 043,79	23 568,90	(1)
NB	0007/00487930007	54 419,01	54 175,49	(1)
NB	0007/00488570004	12 009,61	12 009,61	(1)
NB	0007/00908978465	138 679,10	35 546,88	(1)
BPI	0010/33673250101	23 056,34	21 649,98	(1)
BPI	0010/56205700101	254 325,89	211 694,10	(1)
BIC	0079/03521455101	4 764,50	4 937,50	(1)
BIC	0079/03521455102	4 887,50	4 937,50	(1)
BIC	0079/20305315101	4 859,60	4 859,60	(1)
BST	0018/20026092001	172 794,99	113 542,83	(3)
BST	0018/26208298020	44 083,51	7 506,33	(1)
BST	0018/32026866020	480,12	480,12	(1)
BST	0018/32276081020	62 715,27	5 713,61	(1)
BST	0018/25017047020	1 219 900,99	1 216 015,11	(1)
MG	0036/04300140656	107 023,19	133 800,98	(1)
MG	0036/99100416155	6 848,29	6 848,29	(1)
MG	0036/99100473180	20 998,46	17 561,76	(1)
CCA	0045/40257362434	13 318,00	11 354,41	(1)
Total			2 111 068,13	

O Dirigente responsável pela área Administrativa
e/ou Financeira

Assinatura

O Membro do executivo responsável pela área/pelouro
financeiro

Assinatura

Na coluna a) indicar o valor do saldo constante do extrato bancário à data de 31/12/n

Na coluna b) a importância constante do Resumo Diário de Tesouraria.

Na Coluna c) indicar para cada conta, consoante a situação, um dos seguintes códigos:

- (1) Reconciliação efetuada e justificadas as divergências
- (2) Reconciliação efetuada mas não justificada a divergência de
- (3) Reconciliação não efetuada

f. k. s. a

a
f

a

D

M

g

July

MAPA DE FUNDOS DE MANEIO	
--------------------------	--

Designação da entidade	Câmara Municipal de Setúbal
Gerência	1 de Janeiro a 31 de Dezembro de 2019
Titular do Fundo Maneio	Eng.º/Engº João Branco/Sr. Nuno Manzarra
Dotação orçamental	
Valor do Fundo	12 000,00 €
Data de constituição	2019/01/09 - Proposta nº 003/DAF/DICONT

Ordem de Pagamento			Ordem de Pagamento			Ordem de Pagamento		
Nº	Data	Valor	Nº	Data	Valor	Nº	Data	Valor
827	20/02/2019	671,81						
1560	15/03/2019	427,44						
2053	18/04/2019	790,16						
3704	16/05/2019	221,15						
4633	11/06/2019	722,29						
5725	11/07/2019	796,27						
6971	23/08/2019	686,02						
7980	23/09/2019	750,19						
8832	16/10/2019	370,96						
9851	13/11/2019	444,93						
11024	12/12/2019	691,52						
11745	20/12/2019	250,91						
	Sub-Total	6 823,65	Total		6 823,65			

O Dirigente responsável pela área Administrativa e/ou Financeira

Assinatura 

O Membro do executivo responsável pela área/pelouro financeiro

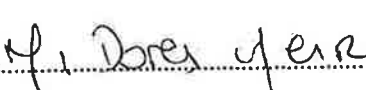
Assinatura 

Handwritten notes and signatures on the right side of the page, including a large signature and the number '15.342' circled in blue.

MAPA DE FUNDOS DE MANEIO

Designação da entidade	Câmara Municipal de Setúbal
Gerência	1 de Janeiro a 31 de Dezembro de 2019
Titular do Fundo Mancio	Dr. Álvaro Oliveira Saraiva/Sra. Ana Maria Antunes
Dotação orçamental	
Valor do Fundo	1 080,00 €
Data de constituição	2019/01/09 - Proposta nº003/2019/DAF/DICONT

Ordem de Pagamento			Ordem de Pagamento			Ordem de Pagamento		
Nº	Data	Valor	Nº	Data	Valor	Nº	Data	Valor
840	12/02/2019	66,40						
1926	05/04/2019	41,68						
3243	30/04/2019	12,45						
3574	29/05/2019	19,75						
4600	26/06/2019	26,93						
5800	18/07/2019	19,55						
6935	19/08/2019	21,05						
7809	19/09/2019	24,97						
8729	21/10/2019	16,50						
9794	21/11/2019	18,75						
11068	10/12/2019	18,75						
11403	10/12/2019	14,85						
	Total	301,63						

O Dirigente responsável pela área Administrativa e/ou Financeira

Assinatura 

O Membro do executivo responsável pela área/pelouro financeiro

Assinatura 

f. p. s. 

a

l. w

o

h. w

o.

ley

MAPA DE FUNDOS DE MANEIO	
--------------------------	--

Designação da entidade	Câmara Municipal de Setúbal
Gerência	1 de Janeiro a 31 de Dezembro de 2019
Titular do Fundo Manco	Dr. Luís Liberato Baptista/Srª Maria João Perruca
Dotação orçamental	
Valor do Fundo	14 700,00 €
Data de constituição	2019/01/09 - Proposta nº003/2019/DAF/DICONT

Ordem de Pagamento			Ordem de Pagamento			Ordem de Pagamento		
Nº	Data	Valor	Nº	Data	Valor	Nº	Data	Valor
1562	12/03/2019	313,29						
1565	12/03/2019	298,31						
2825	15/04/2019	510,60						
3570	08/05/2019	1 147,67						
4601	07/06/2019	1 198,92						
5714	08/07/2019	1 142,16						
7042	13/08/2019	1 085,07						
7929	13/09/2019	811,95						
8748	11/10/2019	1 070,15						
10094	20/11/2019	779,43						
11580	12/12/2019	563,24						
11669	18/12/2019	621,50						
	Total	9 542,29						

O Dirigente responsável pela área Administrativa e/ou Financeira

Assinatura 

O Membro do executivo responsável pela área/pelouro financeiro

Assinatura 

Handwritten notes and signatures at the top right of the page, including a large arrow pointing downwards and several illegible signatures.

MAPA DE FUNDOS DE MANEIO	
--------------------------	--

Designação da entidade	Câmara Municipal de Setúbal
Gerência	1 de Janeiro a 31 de Dezembro de 2019
Titular do Fundo Maneio	Eng. Paulo Correia Lamego srº Acacio Ganilho
Dotação orçamental	
Valor do Fundo	6 000,00 €
Data de constituição	09/01/2019 - Proposta nº003/2019/DAF/DICONT

Handwritten notes and signatures on the right side of the page, including a vertical list of initials and a signature at the bottom.

Ordem de Pagamento			Ordem de Pagamento			Ordem de Pagamento		
Nº	Data	Valor	Nº	Data	Valor	Nº	Data	Valor
834	15/03/2019	17,47						
1461	15/03/2019	182,29						
2580	23/04/2019	188,85						
3534	15/05/2019	406,14						
4589	13/06/2019	499,93						
5707	23/07/2019	400,52						
7970	17/09/2019	349,09						
8750	22/10/2019	369,18						
9843	14/11/2019	64,90						
11019	20/12/2019	213,07						
11847	20/12/2019	131,89						
Total		2 823,33						

O Dirigente responsável pela área Administrativa e/ou Financeira

Assinatura 

O Membro do executivo responsável pela área/pelouro financeiro

Assinatura 

f. k. a

R
w
D.
M

juj.

	MAPA DE FUNDOS DE MANEIO
--	---------------------------------

Designação da entidade	Câmara Municipal de Setúbal
Gerência	1 de Janeiro a 31 de Dezembro de 2019
Titular do Fundo Maneio	Drº Paulo Hortensio/Dra. Silvia Barbeiro
Dotação orçamental	
Valor do Fundo	1 800,00 €
Data de constituição	09/01/2019 - Proposta nº003/2019/DAF/DICONT

Ordem de Pagamento			Ordem de Pagamento			Ordem de Pagamento		
Nº	Data	Valor	Nº	Data	Valor	Nº	Data	Valor
883	18/02/2019	38,00						
1748	15/03/2019	3,50						
5164	27/08/2019	1,47						
6044	27/08/2019	62,04						
6216	19/07/2019	468,04						
7554	15/10/2019	13,80						
7985	15/10/2019	5,46						
6216	19/07/2019	468,04						
9010	15/10/2019	48,00						
10001	02/12/2019	87,90						
12119	27/12/2019	59,70						
	Total	1 255,95						

O Dirigente responsável pela área Administrativa e/ou Financeira

Assinatura



O Membro do executivo responsável pela área/pelouro financeiro

Assinatura

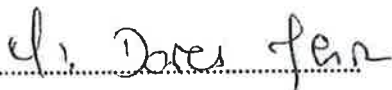

f.k. 

MAPA DE FUNDOS DE MANEIO	
--------------------------	--

Designação da entidade	Câmara Municipal de Setúbal
Gerência	1 de Janeiro a 31 de Dezembro de 2019
Titular do Fundo Manéio	Sra. Isabel Moreira/Drº Filipe Vieira
Dotação orçamental	
Valor do Fundo	3 000,00 €
Data de constituição	09/01/2019 - Proposta nº003/2019/DAF/DICONT

Ordem de Pagamento			Ordem de Pagamento			Ordem de Pagamento		
Nº	Data	Valor	Nº	Data	Valor	Nº	Data	Valor
822	12/02/2019	69,89						
1440	13/03/2019	30,94						
2548	11/04/2019	33,65						
3531	15/05/2019	8,65						
4577	13/06/2019	119,58						
5658	11/07/2019	95,53						
6986	11/09/2019	9,50						
9746	15/11/2019	239,56						
	Total	607,30						

cr
D
W
Jey

O Dirigente responsável pela área Administrativa e/ou Financeira

Assinatura 

O Membro do executivo responsável pela área/pelouro financeiro

Assinatura 

1.7.5

[Handwritten signature]

MAPA DE FUNDOS DE MANEIO	
--------------------------	--

Designação da entidade	Câmara Municipal de Setúbal
Gerência	1 de Janeiro a 31 de Dezembro de 2019
Titular do Fundo Maneio	Dra. Susana Branco dos Santos/Sra Carolina Martins
Dotação orçamental	
Valor do Fundo	6 000,00 €
Data de constituição	09/01/2019 - Proposta nº003/2019/DAF/DICONT

[Handwritten signature]

[Handwritten signature]

Ordem de Pagamento			Ordem de Pagamento			Ordem de Pagamento		
Nº	Data	Valor	Nº	Data	Valor	Nº	Data	Valor
841	12/04/2019	74,00						
2575	12/04/2019	196,87						
3659	15/05/2019	454,99						
4616	18/06/2019	343,11						
5729	02/09/2019	239,83						
6855	02/09/2019	3,50						
7759	30/10/2019	61,24						
9556	30/10/2019	436,98						
11033	23/12/2019	343,22						
Total		2 153,74						

[Handwritten signature]

[Handwritten signature]

[Handwritten signature]

O Dirigente responsável pela área Administrativa e/ou Financeira

[Handwritten signature]

09/01/2019 - Proposta nº003/2019/DAF/DICONT

O Membro do executivo responsável pela área/pelouro financeiro

Assinatura *[Handwritten signature]*

Handwritten notes and signatures at the top right of the page.

MAPA DE FUNDOS DE MANEIO	
--------------------------	--

Designação da entidade	Câmara Municipal de Setúbal
Gerência	1 de Janeiro a 31 de Dezembro de 2019
Titular do Fundo Manco	Drª Ana Paula Custodio/ Srª Claudia Caixado
Dotação orçamental	9 600,00 €
Valor do Fundo	
Data de constituição	09/01/2019 - Proposta nº003/2019/DAF/DICONT

Ordem de Pagamento			Ordem de Pagamento			Ordem de Pagamento		
Nº	Data	Valor	Nº	Data	Valor	Nº	Data	Valor
816	11/02/2019	633,03						
1479	18/03/2019	628,30						
2591	10/04/2019	793,44						
3598	08/05/2019	673,27						
4641	07/06/2019	734,53						
5733	08/07/2019	736,32						
6946	09/08/2019	776,40						
7859	13/09/2019	732,21						
8685	10/10/2019	620,82						
10090	15/11/2019	795,68						
11001	06/12/2019	687,76						
11613	17/10/1931	551,50						
Total		8 363,26						

O Dirigente responsável pela área Administrativa e/ou Financeira

Assinatura 

O Membro do executivo responsável pela área/pelouro financeiro

Assinatura 

J. K. S.



MAPA DE FUNDOS DE MANEIO	
--------------------------	--

Designação da entidade	Câmara Municipal de Setúbal
Gerência	1 de Janeiro a 31 de Dezembro de 2019
Titular do Fundo Manéio	Eng. José Augusto Carvalho/ Srº Francisco Caetano
Dotação orçamental	
Valor do Fundo	12 000,00 €
Data de constituição	09/01/2019 - Proposta nº003/2019/DAF/DICONT

Ordem de Pagamento			Ordem de Pagamento			Ordem de Pagamento		
Nº	Data	Valor	Nº	Data	Valor	Nº	Data	Valor
975	26/02/2019	586,01						
1888	25/03/2019	363,90						
2541	09/04/2019	989,72						
3713	23/05/2019	422,82						
4621	12/06/2019	935,41						
5679	09/07/2019	904,84						
6759	05/08/2019	965,86						
7835	11/09/2019	369,87						
8620	09/10/2019	988,07						
9907	11/11/2019	976,99						
11029	06/12/2019	970,25						
11858	19/12/2019	585,93						
	Total	9 059,67						

O Dirigente responsável pela área Administrativa e/ou Financeira

Assinatura 

O Membro do executivo responsável pela área/pelouro financeiro

Assinatura 

P

for

D.

AD

fy

f. r. s.

	MAPA DE FUNDOS DE MANEIO	
--	---------------------------------	--

Designação da entidade	Câmara Municipal de Setúbal
Gerência	1 de Janeiro a 31 de Dezembro de 2019
Titular do Fundo Maneio	D ^a Paula Costa/ Sr ^o Mario Correia
Dotação orçamental	
Valor do Fundo	6 000,00 €
Data de constituição	09/01/2019 - Proposta nº003/2019/DAF/DICONT

Ordem de Pagamento			Ordem de Pagamento			Ordem de Pagamento		
Nº	Data	Valor	Nº	Data	Valor	Nº	Data	Valor
1460	03/04/2019	342,09						
2573	26/04/2019	112,90						
3674	15/05/2019	342,46						
4635	13/06/2019	386,80						
5665	15/07/2019	368,75						
6866	13/08/2019	431,51						
7782	13/09/2019	250,14						
8704	22/10/2019	173,15						
9868	18/11/2019	176,25						
11114	16/12/2019	367,96						
11660	26/12/2019	103,28						
Total		3 055,29						

f

cr

2

MJ

fy

O Dirigente responsável pela área Administrativa e/ou Financeira

Assinatura

O Membro do executivo responsável pela área/pelouro financeiro

Assinatura

M. Dorel fern

H. 351

f. t. s. p.

a
p
crM
Jy.

MAPA DE FUNDOS DE MANEIO

Designação da entidade	Câmara Municipal de Setúbal
Gerência	1 de Janeiro a 31 de Dezembro de 2019
Titular do Fundo Manco	Drª Ana José Carvalho/Srº Eduardo Duarte
Dotação orçamental	
Valor do Fundo	1 500,00 €
Data de constituição	FEIRA DE SANTIAGO DE 2019 - PROPOSTA Nº10/DAF/DICONT/SECONT

Ordem de Pagamento			Ordem de Pagamento			Ordem de Pagamento		
Nº	Data	Valor	Nº	Data	Valor	Nº	Data	Valor
8767	11/10/2019	1 396,51						
	Total	1 396,51						

O Dirigente responsável pela área Administrativa e/ou Financeira

Assinatura

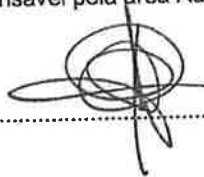

O Membro do executivo responsável pela área/pelouro financeiro

Assinatura



f. p. g. p.

u

ce

rw

de

ley.

MAPA DE FUNDOS DE MANEIO	
--------------------------	--

Designação da entidade	Câmara Municipal de Setúbal
Gerência	1 de Janeiro a 31 de Dezembro de 2019
Titular do Fundo Maneio	Arqtº Nuno Viterbo/ Srª Sandra Machado
Dotação orçamental	
Valor do Fundo	2 400,00 €
Data de constituição	09/01/2019 - Proposta nº003/2019/DAF/DICONT

Ordem de Pagamento			Ordem de Pagamento			Ordem de Pagamento		
Nº	Data	Valor	Nº	Data	Valor	Nº	Data	Valor
756	07/02/2019	152,54						
1331	11/03/2019	140,20						
2494	14/05/2019	119,79						
3445	15/05/2019	83,74						
4504	06/06/2019	193,06						
5465	02/07/2019	120,79						
6767	14/08/2019	82,94						
7371	02/09/2019	125,47						
8568	08/10/2019	187,27						
9492	05/11/2019	177,26						
10798	05/12/2019	172,37						
11752	19/12/2019	197,47						
	Total	1 752,90						

O Dirigente responsável pela área Administrativa e/ou Financeira

Assinatura 

O Membro do executivo responsável pela área/pelouro financeiro

Assinatura 

f. p. s. 

MAPA DE FUNDOS DE MANEIO	
--------------------------	--

Designação da entidade	Câmara Municipal de Setúbal
Gerência	1 de Janeiro a 31 de Dezembro de 2019
Titular do Fundo Maneio	Dra. Sofia Casas Novas/ Srª Marisa Ricardo
Dotação orçamental	
Valor do Fundo	3 480,00 €
Data de constituição	09/01/2019 - Proposta nº003/2019/DAF/DICONT







Ordem de Pagamento			Ordem de Pagamento			Ordem de Pagamento		
Nº	Data	Valor	Nº	Data	Valor	Nº	Data	Valor
823	18/02/2019	119,63						
1418	08/03/2019	185,18						
2579	10/04/2019	253,02						
3691	22/05/2019	50,12						
4744	28/06/2019	70,55						
5577	16/07/2019	94,28						
6798	08/08/2019	222,65						
7965	19/09/2019	115,90						
8650	04/10/2019	178,50						
9795	13/11/2019	217,07						
11121	18/12/2019	115,74						
12001	26/12/2019	149,17						
Total		1 771,81						





O Dirigente responsável pela área Administrativa e/ou Financeira

Assinatura

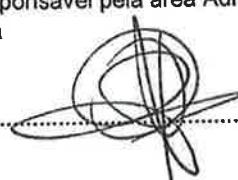

O Membro do executivo responsável pela área/pelouro financeiro

Assinatura



f
r
h



MAPA DE FUNDOS DE MANEIO	
--------------------------	--

Designação da entidade	Câmara Municipal de Setúbal
Gerência	1 de Janeiro a 31 de Dezembro de 2019
Titular do Fundo Maneio	Dra. Raquel Levy/ Dº Antonio julio Banza
Dotação orçamental	
Valor do Fundo	6 000,00 €
Data de constituição	09/01/2019 - Proposta nº003/2019/DAF/DICONT

Ordem de Pagamento			Ordem de Pagamento			Ordem de Pagamento		
Nº	Data	Valor	Nº	Data	Valor	Nº	Data	Valor
828	27/02/2019	68,99						
1478	26/03/2019	223,93						
2877	16/04/2019	281,00						
3748	20/05/2019	497,67						
4802	25/06/2019	371,32						
5754	12/07/2019	277,21						
6795	09/08/2019	434,79						
7784	08/10/2019	203,00						
8753	14/10/2019	166,44						
9918	15/11/2019	498,18						
11000	06/12/2019	499,65						
11757	18/12/2019	324,91						
	Total	3 847,09						

u



W

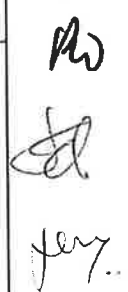

O Dirigente responsável pela área Administrativa e/ou Financeira

Assinatura



O Membro do executivo responsável pela área/pelouro financeiro

Assinatura

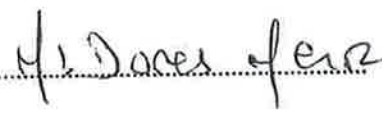

f k-s



MAPA DE FUNDOS DE MANEIO	
--------------------------	--

Designação da entidade	Câmara Municipal de Setúbal
Gerência	1 de Janeiro a 31 de Dezembro de 2019
Titular do Fundo Manco	Dr.ª Conceição Loureiro/ Dr.ª Isabel Alho
Dotação orçamental	
Valor do Fundo	3 600,00 €
Data de constituição	09/01/2019 - Proposta nº003/2019/DAF/DICONT

Ordem de Pagamento			Ordem de Pagamento			Ordem de Pagamento		
Nº	Data	Valor	Nº	Data	Valor	Nº	Data	Valor
3241	27/06/2019	15,27						
3563	27/06/2019	36,60						
10163	04/12/2019	37,45						
10164	04/12/2019	34,23						
11073	11/12/2019	67,39						
	Total	190,94						















O Dirigente responsável pela área Administrativa e/ou Financeira

Assinatura



O Membro do executivo responsável pela área/pelouro financeiro

Assinatura

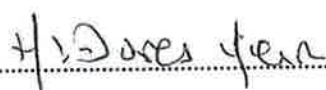

f. f. G

u

f

u

D.

M

J

fey..

MAPA DE FUNDOS DE MANEIO

Designação da entidade		Câmara Municipal de Setúbal						
Gerência		1 de Janeiro a 31 de Dezembro de 2019						
Titular do Fundo Maneio		Vitor Hugo Carmona /Srª Teresa Dagnino						
Dotação orçamental								
Valor do Fundo		4 200,00 €						
Data de constituição		09/01/2019 - Proposta nº003/2019/DAF/DICONT						
Ordem de Pagamento			Ordem de Pagamento			Ordem de Pagamento		
Nº	Data	Valor	Nº	Data	Valor	Nº	Data	Valor
847	14/02/2019	306,11						
1549	13/03/2019	304,29						
2652	11/04/2019	323,98						
3543	15/05/2019	134,57						
4713	18/06/2019	310,16						
6034	24/07/2019	151,04						
6848	21/08/2019	214,20						
7798	24/09/2019	299,88						
8752	24/10/2019	116,31						
9856	18/12/2019	84,42						
11676	18/12/2019	257,39						
Total		2 502,35						

O Dirigente responsável pela área Administrativa e/ou Financeira

Assinatura

O Membro do executivo responsável pela área/pelouro financeiro

Assinatura

f. f. S. 

MAPA DE FUNDOS DE MANEIO

Designação da entidade		Câmara Municipal de Setúbal						
Gerência		1 de Janeiro a 31 de Dezembro de 2019						
Titular do Fundo Maneco		D ^a Ana Sofia Costa/ Sr ^a Ana Paula Miranda						
Dotação orçamental								
Valor do Fundo		1 200,00 €						
Data de constituição		09/01/2019 - Proposta nº003/2019/DAF/DICONT						
Ordem de Pagamento			Ordem de Pagamento			Ordem de Pagamento		
Nº	Data	Valor	Nº	Data	Valor	Nº	Data	Valor
945	19/02/2019	25,00						
1609	28/03/2019	8,00						
3421	17/05/2019	29,00						
3638	17/05/2019	11,80						
4974	12/07/2019	5,00						
5530	12/07/2019	10,00						
7311	27/08/2019	26,00						
7958	02/10/2019	49,75						
8835	27/12/2019	9,40						
11349	27/12/2019	8,00						
12133	27/12/2019	25,00						
Total		206,95						









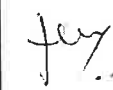

O Dirigente responsável pela área Administrativa e/ou Financeira

Assinatura 

O Membro do executivo responsável pela área/pelouro financeiro

Assinatura 

RELAÇÃO DOS FUNCIONÁRIOS EM SITUAÇÃO DE ACUMULAÇÃO DE FUNÇÕES						
Designação da Entidade	CÂMARA MUNICIPAL DE SETÚBAL					
Gerência	DE 1 DE JANEIRO A 31 DE DEZEMBRO DE 2019					
Situação na entidade a que respeita a conta				Cargos acumulados Funções públicas e/ou privadas		
Nome	Cargo ou função	Data do provimento	Forma do provimento	Cargo ou função	Regime de acumulação	Data do despacho de autorização
Fernanda Adelaide Ferreira Correia	Técnico Superior	05/07/2019	CTFPTI	Leccionação de formação profissional na área comportamental e social, comunicação e marketing	Privado	10/07/2019
Fernanda Adelaide Ferreira Correia	Técnico Superior	05/07/2019	CTFPTI	Leccionação de formação profissional na área comportamental, social, comunicação e marketing. Coordenação pedagógica. Consultoria e elaboração de projectos formativos e de comunicação e marketing IEFP	Público	10/07/2019
João Manuel Santos Coelho	Assistente Operacional		CTFPTI	Motorista - UBER	Privado	28/02/2019
Andreia Ribeiro Batista Alves	Assistente Operacional		CTFPTI	Desenhadora	Privado	10/09/2019
Maria de Lurdes Teixeira da Cunha	Assistente Operacional	21/03/2019	CTFPTI	Preparar Chôco - Armazém da Lota	Privado	05/04/2019
Ivo Manuel Gonçalves Faria Raposo	Assistente Operacional	15/01/2019	CTFPTI	Execução de pequenas obras e remodelações de espaços interiores e exteriores em propriedade privada	Privado	07/02/2019
Carmen Gomes Caelano	Técnico Superior	13/10/2015	CTFPTI	Dirigente associativo . consultadoria na área financeira e de gestão.	Privado	08/01/2019
Fernando Manuel Bernardo Casaca	Assistente Operacional	11/10/2019	CTFPTI	Consultor Imobiliário	Privado	21/10/2019
António Luis Pereira da Silva	Subchefe 2ª classe	11/09/2017	CTFPTI	Auditor do PND AE	Privado	26/06/2019
Ana Margarida Gracias Antunes	Assistente Técnico	22/10/2019	CTFPTI	Limpeza de edifícios - PINGO DOCE	Privado	29/10/2019
Ana Paula Padilha Pina Lopes Ferreira	Técnica Superior	05/07/2017	CTFPTI	Consultoria e prestação de serviços na área da Sociologia	Privado	22/07/2019
João Manuel Rodrigues Albino Torres Farinho	Assistente Técnico	24/05/2014	CTFPTI	Tradução de textos na área cultural	Privado	24/06/2011
Maria Teresa Espinho de Matos	Assistente Técnico	07/06/2016	CTFPTI	Consultadoria e prestação de serviços de marketing, publicidade e comunicação	Privado	05/04/2019
Maria João Gutierrez do Carmo Sobral	Técnico Superior	28/03/2017	CTFPTI	Lecionar aulas no ISCE do IPS	Público	22/07/2019
Maria Luis Correia Bento	Técnico Superior	25/09/2019	CTFPTI	Produção Literária (textos editados)	Privado	04/10/2019
Pedro Manuel P. Reposo de Matos	Assistente Operacional	13/01/2014	CTFPTI	Criação de Ovinos e Caprinos	Privado	29/04/2019
Luis Miguel Rebelo Loução	Bombeiro Sapador	09/01/2018	CTFPTI	Electricista	Privado	23/01/2019

Hs. 360

RELAÇÃO DOS FUNCIONÁRIOS EM SITUAÇÃO DE ACUMULAÇÃO DE FUNÇÕES

Designação da Entidade: CÂMARA MUNICIPAL DE SETÚBAL

Gerência: DE 1 DE JANEIRO A 31 DE DEZEMBRO DE 2019

Situação na entidade a que respeita a conta				Cargos acumulados Funções públicas e/ou privadas		
Nome	Cargo ou função	Data do provimento	Forma do provimento	Cargo ou função	Regime de acumulação	Data do despacho de autorização
Mário Fernando da Silva Branco	Bombeiro Sapador	01/01/2019	CTFPTI	Formador em regime de prestação de serviços.	Privado	23/01/2019
César Henrique Pestana Cordeiro	Bombeiro Sapador	19/02/2018	CTFPTI	Limpezas Gareis em Edifícios	Privado	08/04/2019
Luis Filipe dos Santos Rodrigues Caseleiro	Bombeiro Sapador		CTFPTI	Gerente em empres Companhia Penta, Lda	Privado	14/02/2019
Luis Miguel Liberato Baptista	Técnico Superior	17/07/2017	CTFPTI	Actividade docente na E.S.E.	Público	10/09/2019
André Filipe T. Santana da Silva	Assistente Operacional	06/08/2019	CTFPTI	Distribuição de refeições ao domicilio na cidade de Setúbal - "Pé Veloz"	Privado	12/08/2019
Maria Isabel Sousa Pereira	Assistente Operacional	13/08/2019	CTFPTI	Limpeza de ginásio	Privado	28/08/2019
Ana Albuquerque Nogueira	Técnico Superior	21/02/2019	CTFPTI	Presidente direcção inovar autismo	Privado	13/03/2019
Ana Catarina da Silva Rodrigues	Assistente Operacional	02/01/2019	CTFPTI	Gestão, Contabilidade, Contabilidade Certificada	Privado	04/01/2019
Maria da Concelção Neves Correia	Assistente Operacional	16/05/2019	CTFPTI	Apoio a cafeteria, restauração e hotelaria	Privado	21/08/2019
João Paulo Rodrigues Resende	Assistente Operacional		CTFPTI	Produção, Sonoplastia e Locução em órgão de comunicação social	Privado	04/01/2019

O Dirigente responsável pela área Administrativa e/ou Financeira

Assinatura

O Membro do executivo responsável pela área/pelouro financeiro

Assinatura

H.S. 261
↓
[Handwritten initials]

RELAÇÃO DOS FUNCIONÁRIOS QUE NA GERÊNCIA RECEBERAM PARTICIPAÇÃO EMOLUMENTAR E/OU CUSTAS DE EXECUÇÃO FISCAIS

Designação da entidade	CÂMARA MUNICIPAL DE SETÚBAL
------------------------	-----------------------------

Gerência	de 1 de Janeiro a 31 de Dezembro de 2019
----------	--

Nome	Categoria	Diuturnidades na categoria em 31/10/89	Remuneração base Auferida (1)	Emolumentos (2)	Custas de execuções fiscais (3)	Subtotal (4)=(2)+(3)	Total (5)=(1)+(4)
Paulo Jorge Simões Hortensio	Diretor de Departamento	0	35 847,00	0,00	21447,49	21 447,49	57 294,49
Susana Marisa Peixinho da Silva	Técnica Superior	0	18 588,65	0,00	6101,25	6 101,25	24 689,90
Camila Cunha Martins Ferreira	Técnica Superior	0	14 417,76	0,00	4937,53	4 937,53	19 355,29

O Dirigente responsável pela área Administrativa e/ou Financeira

Assinatura [Handwritten signature]

O Membro do executivo responsável pela área/pelouro financeiro

Assinatura [Handwritten signature]

[Handwritten notes and signatures on the right margin]

RELAÇÃO NOMINAL DOS RESPONSÁVEIS	7
---	---

Designação da entidade	CÂMARA MUNICIPAL DE SETÚBAL
-------------------------------	------------------------------------

Gerência	1 DE JANEIRO A 31 DE DEZEMBRO DE 2019
-----------------	--

Nome	Situação na entidade	Remuneração líquida auferida	Período de responsabilidade	Morada
Maria das Dores Marques Banheiro Meira	Presidente	56 501,26 €	01/01 - 31/12	Rua Caetano Maria Batalha, n.º 2 - 6.º Esq. 2810-039 Almada
Carlos Alberto Mendonça Rabaçal	Vereador a tempo inteiro	30 372,24 €	01/01 - 31/12	Praceta Mestre de Avis, n.º 18 - Murtal 2775-075 Parede
Carla Alexandra Potrica Guerreiro	Vereador a tempo inteiro	28 779,01 €	01/01 - 31/12	Praceta Luis Vila Verde, n.º 1 - 4.º A 2910-587 Setúbal
Eugénia Filomena Rodrigues Valido Oeiras da Silveira e Silva	Vereador a tempo inteiro	29 695,25 €	01/01 - 31/12	Rua Acácio Barradas, n.º 5 A - 2.º Esq. 2900-197 Setúbal
Manuel Joaquim Pisco Lopes	Vereador a tempo inteiro	16 890,90 €	01/01 - 31/12	Rua Engenheiro Henri Perron, n.º 5 - 1º Dto. 2900-193 Setúbal
Pedro Sérgio Fernandes Pina	Vereador a tempo inteiro	30 926,51 €	01/01 - 31/12	Rua das Flores, n.º 3 - 6.º Esq. 2800-078 Almada
Ricardo Jorge Fialho Oliveira	Vereador tempo inteiro	30 697,04 €	01/01 - 31/12	Rua Mariano Coelho, n.º 10 - 2.º Esq. 2900-485 Setúbal
Fernando Jorge de Oliveira Paulino	Vereador sem tempo	2 060,64 €	01/01 - 31/12	Estrada dos Ciprestes, n.º 11 2900-322 Setúbal
Nuno Miguel Oliveira de Carvalho	Vereador sem tempo	1 450,08 €	01/01 - 31/12	Largo de São Marcos, n.º 17 - Moradia N - Oleiros 2925-343 Azeitão
Paulo Alexandre da Cruz Lopes	Vereador sem tempo	1 068,48 €	01/01 - 31/12	Rua Hermínia Silva, n.º 2 - Urbanização da Figueirinha 2900-723 Setúbal
Sandra Marina Lopes Frota Gomes	Vereador sem tempo	1 526,40 €	01/01 - 31/12	Rua Engenheiro Henrique Cabeçadas, n.º 33 - 4.º Esq.º - Quinta do Paraíso 2900-005 Setúbal

O Dirigente responsável pela área Administrativa e/ou Financeira

Assinatura

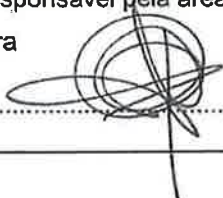

15.363

B)4.
GAP
GAI
A.M.



MUNICÍPIO DE SETÚBAL
CÂMARA MUNICIPAL

44

REUNIÃO Nº: 12/2013 PROPOSTA Nº: 1/2013 GAI
Realizada em: 19/06/13 DELIBERAÇÃO Nº: 214/13
ASSUNTO: Norma de Controlo Interno da Câmara Municipal de Setúbal de 2013

O Plano Oficial de Contabilidade das Autarquias Locais (POCAL), aprovado pelo Decreto-Lei n.º 54-A/99, de 22 de fevereiro, alterado pela Lei n.º 162/99, de 14 de setembro e pelo Decreto-Lei n.º 315/2000, de 2 de dezembro, visa fundamentalmente a criação de condições para a integração consistente da contabilidade orçamental, patrimonial e de custos numa contabilidade pública moderna que constitua um instrumento fundamental de apoio à gestão das autarquias locais.

Nos termos do ponto 9.2.1 do POCAL, "O sistema de controlo interno a adotar pelas autarquias locais engloba, designadamente, o plano de organização, políticas, métodos e procedimentos de controlo, bem como todos os outros métodos e procedimentos definidos pelos responsáveis autárquicos que contribuam para assegurar o desenvolvimento das atividades de forma ordenada e eficiente, incluindo a salvaguarda dos ativos, a prevenção e deteção de situações de ilegalidade, fraude e erro, a exatidão e a integridade dos registos contabilísticos e a preparação oportuna de informação financeira fiável".

Assim, tendo presente a necessidade de dar cumprimento ao POCAL, foi preparada pelo Gabinete de Auditoria Interna a proposta de revisão da norma de controlo interno que se junta como anexo à presente proposta, que inclui e acolhe um conjunto de contributos de vários serviços camarários.

O DIRECTOR DO DEP: _____ O PROPONENTE: _____

APROVADA / REJEITADA POR : _____ Votos Contra; _____ Abstenções; _____ Votos a Favor.

Aprovada em minuta, para efeitos do disposto no Artº 92º, Nº 4 da Lei Nº 169/99, de 18 de Setembro, com a redacção dada pela Lei Nº 5-A/2002, de 11 de Janeiro.

O RESPONSÁVEL PELA ELABORAÇÃO DA ACTA O PRESIDENTE DA CÂMARA



MUNICÍPIO DE SETÚBAL
CÂMARA MUNICIPAL

Assim sendo, proponho:

1. Que seja aprovada a proposta de revisão da Norma de Controlo Interno de 2013, em anexo.
2. Dar conhecimento ao Tribunal de Contas e à Inspeção Geral de Finanças.
3. Dar conhecimento à Assembleia Municipal, no âmbito das competências de fiscalização e acompanhamento da atividade da Câmara Municipal, de acordo com o n.º 1, alínea c) do art. 13º do Regimento de Assembleia Municipal de Setúbal.
4. Que seja aprovada em minuta a parte da acta referente a esta deliberação para imediata produção de efeitos, de acordo com o n.º 3 do art. 92º da Lei n.º 169/99, de 18 de Setembro, alterada e republicada pela Lei n.º 5-A/2002, de 11 de Janeiro.

O DIRECTOR DO DEP: _____

O PROPONENTE: Dr. Jorge Feuz

APROVADA / REJEITADA POR: _____ Votos Contra; 1 Abstenções; 8 Votos a Favor.

Aprovada em minuta, para efeitos do disposto no Artº 92º, Nº 4 da Lei Nº 168/99, de 18 de Setembro, com a redacção dada pela Lei Nº 5-A/2002, de 11 de Janeiro.

O RESPONSÁVEL PELA ELABORAÇÃO DA ACTA

O PRESIDENTE DA CÂMARA

4 L

Norma

de Controlo Interno



Câmara Municipal de Setúbal

Gabinete de Auditoria Interna / 2013



ÍNDICE

PRÉAMBULO.....	5
DISPOSIÇÕES GERAIS	5
1. DISPONIBILIDADES	9
2. CONTAS DE TERCEIROS.....	13
3. EXISTÊNCIAS	19
4. IMOBILIZADO	22
5. GESTÃO ORÇAMENTAL	28
6. SEGURANÇA INFORMÁTICA	32
NOMEAÇÃO DOS RESPONSÁVEIS.....	36
ANEXOS.....	40
Anexo I – Relação dos Postos de Cobrança	41
Anexo II - Fluxograma de Bens Armazenáveis.....	42
Anexo III - Fluxograma de Bens não Armazenáveis.....	43
Anexo IV - Fluxograma de Controlo da receção/entrega de bens	44

Siglas

POCAL	Plano Oficial de Contabilidade das Autarquias Locais
NCI	Norma de Controlo Interno
CIBE	Cadastro de Inventário dos Bens do Estado
STI	Setor Técnico de Informática
CMS	Câmara Municipal de Setúbal
SI	Sistemas de Informação



Histórico do documento

Data	Versão	Descrição	Autor
02.12.2004	1.0	NCI Aprovada	26/04/DAF/DIGF
02.02.2005	1.1	NCI Revista	10/05/DAF/DIGF
	1.2	NCI Revista	GAI

Elaborado por:

Verificado por:

Aprovado por:

Data:

Data:

Data:

PREÂMBULO

**Norma de
Controlo Interno**

Câmara Municipal de Setúbal

**PRÉAMBULO**

O Plano Oficial de Contabilidade das Autarquias Locais (POCAL), aprovado pelo Decreto-Lei n.º 54-A/99, de 22 de fevereiro, alterado pela Lei n.º 162/99, de 14 de setembro e pelo Decreto-Lei n.º 315/2000, de 2 de dezembro, visa fundamentalmente a criação de condições para a integração consistente da contabilidade orçamental, patrimonial e de custos numa contabilidade pública moderna que constitua um instrumento fundamental de apoio à gestão das autarquias locais.

A aprovação do POCAL impõe às autarquias locais a elaboração de um Sistema de Controlo Interno de acordo com o expresso no ponto (2.9) do POCAL.

A presente Norma de Controlo Interno, adiante designada abreviadamente por NCI, deve prosseguir os seguintes objetivos fundamentais, tendo em vista minimizar os riscos de fraudes, irregularidades e erros, assegurando a sua prevenção e deteção tempestivas:

1. Assegurar o desenvolvimento das atividades inerentes à evolução patrimonial, de forma ordenada e eficiente;
2. Assegurar o cumprimento das leis e regulamentos aplicáveis;
3. Assegurar a existência e segurança dos ativos;
4. Prevenir e detetar situações de ilegalidade, fraude e erro;
5. Assegurar a existência de uma completa, fiável e tempestiva informação contabilística e financeira, em particular no que respeita ao seu registo, conservação e disponibilidade;
6. Garantir a fiabilidade e a preparação oportuna de informação financeira;
7. O controlo das aplicações e do ambiente informático.

DISPOSIÇÕES GERAIS**Artigo 1.º
Lei Habilitante**

A NCI é elaborada em conformidade com o Decreto-Lei n.º 54-A/99, de 22 de fevereiro, diploma que aprovou o Plano Oficial de Contabilidade das Autarquias Locais (POCAL), e suas alterações introduzidas, pela Lei n.º 162/99, de 14 de setembro, pelo Decreto-Lei n.º 315/2000, de 2 de dezembro, e Dec. Lei n.º 26/2002, de 14 de fevereiro e pelo Decreto-Lei n.º 84-A/02, de 5 de abril.

**Artigo 2.º
Objeto**

A presente NCI da Câmara Municipal de Setúbal define, os procedimentos e medidas de controlo interno nas áreas administrativa, financeira e de recursos humanos, bem como nas áreas de gestão documental, processual e de recursos informáticos, atendendo às competências e níveis de atuação definidos na estrutura do Regulamento da Organização dos Serviços Municipais da Câmara Municipal de Setúbal, aprovado e publicado em DR n.º 18 de 25 janeiro de 2013.

**Artigo 3.º
Âmbito de aplicação**

A presente NCI é aplicável a todos os serviços da autarquia, devendo os dirigentes e responsáveis, dentro da respetiva unidade orgânica, implementar o cumprimento da mesma, bem como apresentar sugestões de melhoria decorrentes da sua aplicação.

**Artigo 4.º
Conteúdo**

A Norma de Controlo Interno integra os procedimentos de controlo interno na área das Disponibilidades, Contas de Terceiros, Existências, Imobilizado, Gestão Orçamental, Segurança Informática, Nomeação de Responsáveis e anexos à presente NCI, designadamente, fluxogramas de bens armazenáveis, de bens não armazenáveis, e de controlo da receção/entrega de bens.

**Artigo 5.º**
Competências

Compete ao Presidente da Câmara Municipal a coordenação de todas as operações que envolvam a gestão financeira e patrimonial da autarquia, salvo os casos em que, por imperativo legal, deva expressamente intervir o órgão executivo.

Por ato de delegação de competências podem ser distribuídas aos vereadores competências específicas.

Nos termos e limites definidos por diplomas próprios poderão ainda ser delegadas competências nos dirigentes municipais, em matéria de autorização de despesas.

Nenhuma despesa poderá ser assumida sem que haja uma autorização prévia expressa, sendo em caso contrário, para efeitos internos considerada inexistente, com responsabilização penal do autor.

Por atos que contrariem o preceituado nesta NCI os seus autores responderão perante os seus superiores hierárquicos.

Artigo 6.º
Despachos e autorizações

Os documentos escritos ou em suporte digital que integram os processos administrativos da atividade financeira e patrimonial da Câmara, todos os despachos e informações que sobre eles foram exarados, bem como os documentos do sistema contabilístico, devem sempre identificar os eleitos, dirigentes, funcionários e agentes seus subscritores e a qualidade em que o fazem, de forma legível.

O cumprimento do disposto no número anterior deve ser feito em moldes informáticos, sempre que os respetivos sistemas de informação prevejam as devidas funcionalidades.

Artigo 7.º
Segregação de funções

A segregação de funções é um princípio geral de controlo interno e que consiste:

- a) Na separação ou divisão de funções, nomeadamente de autorização, aprovação, execução, contabilização e controlo de operações;
- b) Na garantia que a mesma pessoa não tenha a seu cargo, em simultâneo, o controlo físico e os registos a ele inerentes;
- c) Na separação entre a função contabilística e a função operacional.

Artigo 8.º
Normas gerais

Toda a informação financeira produzida pela autarquia deverá ter como referência as disposições consagradas no POCAL, bem como as que decorrem de outros preceitos legais em matérias de receitas, proveitos, despesas e custos, nomeadamente a Lei das Finanças Locais – Lei n.º 2/2007, de 15 de janeiro, e o Código dos Contratos Públicos – Decreto-Lei n.º 18/2008, de 29 de janeiro e respetivas atualizações.

A informação prevista deverá ter enquadramento nas competências estabelecidas nos regulamentos em vigor, nomeadamente, no regulamento dos serviços municipais da Câmara Municipal de Setúbal, nos despachos de delegação de competências, no regulamento de fundos de maneio, no regulamento de taxas e outras receitas municipais, e outros tais como inventário e cadastro, utilização de veículos de frota municipal, cedência de equipamentos municipais, etc.

No desempenho das suas competências os dirigentes e chefias intermédias deverão aplicar o princípio da segregação de funções, definido no artigo 7.º da presente NCI.

**Artigo 9.º**
Desenvolvimento, acompanhamento e avaliação

Compete ao Presidente da Câmara, no uso da competência delegada pelo órgão executivo, aprovar e manter atualizada a NCI, assegurar o seu acompanhamento e avaliação permanente.

Compete aos Diretores de Departamento, de Gabinete, Chefes de Divisão e Coordenadores Técnicos, dentro da respetiva unidade orgânica, implementar o cumprimento das normas definidas na presente NCI, bem como efetuar propostas de melhoria ou de alteração à NCI, remetendo-as ao Gabinete de Auditoria Interna.

Compete ao Gabinete de Auditoria Interna, nos termos do regulamento orgânico em vigor:

- a) Propor, após audição dos serviços, as revisões e atualizações da NCI que considere necessárias;
- b) Assegurar a difusão e divulgação generalizada da NCI;
- c) Avaliar o estado de aplicação da NCI, procedendo a operações de verificação de conformidade.

Artigo 10.º
Incumprimento

A violação das regras estabelecidas na presente NCI sempre que indicié a prática de infração disciplinar, dará lugar a imediata instauração de procedimento competente, nos termos prescritos no estatuto disciplinar.

Artigo 11.º
Substituições

Em caso de vacatura do lugar, nas faltas e impedimentos do seu titular, as competências atribuídas nos termos da presente NCI serão assumidas pelo respetivo substituto legal.

Artigo 12.º
Norma revogatória

Ficam revogados todos os regulamentos, normas internas, ordens de serviço e despachos anteriores na parte em que disponham em sentido contrário à presente NCI.

Artigo 13.º
Interpretações e omissões

As dúvidas de interpretação e os casos omissos serão resolvidos por deliberação da Câmara Municipal, sob proposta do seu Presidente, exarada em informação aos Serviços.

Artigo 14.º
Atualização da NCI

A autarquia assegura o acompanhamento e avaliação permanente da presente NCI. Podendo esta ser alterada, por deliberação do órgão executivo, sempre que razões de eficácia o justifiquem, sem prejuízo da tramitação processual legalmente estabelecida e adaptar-se-á, sempre que necessário, a eventuais alterações legais com aplicação às autarquias locais.

Artigo 15.º
Envio de cópias

Compete ao Gabinete de Auditoria Interna remeter à Inspeção-Geral de Finanças e ao Tribunal de Contas, cópia da NCI, bem como de todas as alterações que lhe venham a ser introduzidas, dentro do prazo de 30 dias após a sua aprovação.

Artigo 16.º
Publicidade

A Câmara Municipal dará publicidade da Norma de Controlo Interno e das respetivas alterações que venham a ser consideradas, junto dos diferentes departamentos e serviços, até 15 dias após a sua aprovação em reunião de câmara.

Artigo 17.º
Entrada em vigor

A presente NCI entra em vigor após ter sido aprovada em reunião de Câmara.

5 4

DISPONIBILIDADES

**Norma de
Controlo Interno**

44

NORMA DE CONTROLO INTERNO

Versão 1.2

1. DISPONIBILIDADES

Pág: 1/3

1.1. OBJETIVO

Estabelecer os métodos de controlo e responsabilidades associadas ao processo de movimentação e contabilização dos fundos, montantes e documentos existentes em caixa.

1.2. ÂMBITO DE APLICAÇÃO

Aplica-se no processo de definição dos limites de importâncias existentes em caixa, abertura e movimento de contas bancárias, controlo de cheques, receitas cobradas por entidades diversas do tesoureiro, reconciliações bancárias, virtualização de receita, estado de responsabilidade do tesoureiro e fundos de maneo.

1.3. PROCEDIMENTO**1.3.1. Definição do limite de numerário existente em caixa**

A importância em numerário existente em caixa não deve ultrapassar o montante adequado às necessidades diárias da autarquia, definido pelo órgão executivo, respeitando-se um máximo de 5.000,00 euros (cinco mil euros). Excepcionalmente este limite pode ser ultrapassado em dias que antecedem ocasiões em que se verifique, previamente, a necessidade de se proceder ao pagamento em numerário.

O responsável pela Tesouraria deverá fazer uma aferição contínua das importâncias em numerário existente em caixa, propondo superiormente a alteração do montante necessário sempre que se revele insuficiente.

Sempre que no final de cada dia se apure mais que o montante estabelecido, o excedente deverá ser depositado numa das contas bancárias da autarquia no dia seguinte. Cabe à Tesouraria assegurar este depósito diário.

1.3.2. Abertura e movimento de contas bancárias

A decisão da abertura de contas bancárias tituladas pela autarquia é previamente submetida à apreciação do órgão executivo, nos termos do ponto 2.9.20.1.2 do POCAL, sendo movimentadas em simultâneo pelo tesoureiro ou substituto e pelo Presidente da Câmara ou Vereador com competência delegada.

NORMA DE CONTROLO INTERNO

Versão 1.2

1. DISPONIBILIDADES

Pág: 2/3

1.3.3. Controlo de cheques

Os cheques e as autorizações para transferência bancária serão emitidos pela Secção de Contabilidade e apensos à respetiva ordem de pagamento, sendo remetidos à Tesouraria, para pagamento após serem devidamente assinados, pelo Presidente da Câmara ou outro membro do órgão com competência delegada.

Os cheques, não preenchidos, estão à guarda do responsável designado para o efeito pelo Chefe da Divisão de Gestão Financeira, na Secção de Contabilidade.

Os cheques e as autorizações para transferência bancária que venham a ser anulados após a sua emissão, serão arquivados sequencialmente na Secção de Contabilidade, sob responsabilidade do responsável designado para o efeito, após inutilização das assinaturas, quando as houver, colocando neles, de forma clara e evidente, um carimbo ou menção de "Anulado".

Os cheques em trânsito, findo o seu período de validade (6 meses), serão cancelados junto da respetiva instituição bancária, procedendo-se à regularização contabilística.

1.3.4. Receitas cobradas por entidades diversas do tesoureiro

Existirão postos de cobrança nos locais que se considere justificável, de acordo com os despachos que os definem.

As receitas cobradas nos termos do presente artigo deverão dar entrada na Tesouraria no final do próprio dia, ou se tal não for possível, no dia seguinte ao da cobrança ou serão depositadas integralmente e diariamente nas instituições bancárias, com o envio diário do talão de depósito para a Tesouraria.

Os serviços emissores de guias de receita são responsáveis pela organização dos processos e/ou documentos que dão origem à respetiva guia de receita.

1.3.5. Reconciliações bancárias

A Secção de Contabilidade fará uma reconciliação bancária mensal através de funcionários designados para o efeito pelo Chefe da Divisão de Gestão Financeira, que não se encontre afeto à Tesouraria nem tenha acesso às respetivas contas correntes.

Quando se verificarem diferenças nas reconciliações bancárias, devem estas ser averiguadas e prontamente regularizadas sempre que se justifique. Após cada reconciliação bancária o funcionário designado analisa a validade dos cheques em trânsito, propondo à Tesouraria o seu cancelamento, caso se justifique, junto da instituição bancária.

44

NORMA DE CONTROLO INTERNO

Versão 1.2

1. DISPONIBILIDADES

Pág: 3/3

1.3.6. Virtualização de receita

A virtualização da receita processa-se através do débito ao tesoureiro, após a deliberação do órgão executivo ou a quem ele delegar, dos respetivos documentos de cobrança cujos montantes não tenham sido arrecadados no prazo estipulado para recebimento, desde que tal situação não esteja previamente definida em regulamento municipal.

A guia de débito ao tesoureiro é o documento que suporta a virtualização da receita e deve ser preenchida e assinada pelo funcionário do serviço emissor, devendo ser enviada ao Tesoureiro, devidamente acompanhada dos correspondentes documentos de cobrança.

1.3.7. Estado de responsabilidade do tesoureiro

Os fundos, montantes e documentos entregues à sua guarda presença ou do seu substituto, através da contagem física do numerário e documentos existentes na Tesouraria, a realizar por dois funcionários, rotativamente, designados pelo Chefe da Divisão de Gestão Financeira, nas seguintes situações:

- a) Trimestralmente, em dia a fixar pelo Chefe da Divisão de Gestão Financeira, aleatoriamente e sem aviso prévio;
- b) No encerramento das contas de cada exercício económico;
- c) No início e no final de cada mandato do órgão executivo eleito ou do órgão que o substitui, no caso de aquele ter sido dissolvido;
- d) Quando for substituído o tesoureiro.

São lavrados termos da contagem dos montantes sob a responsabilidade do tesoureiro, assinados pelos seus intervenientes e, obrigatoriamente, pelo Presidente da Câmara, pelo Chefe da Divisão de Gestão Financeira e pelo tesoureiro, nos casos referidos na alínea c) e ainda pelo tesoureiro cessante no caso referido da alínea d).

1.3.8. Fundos de Maneio

Os fundos de maneio são constituídos mediante decisão do órgão executivo, para efeitos do seu controlo foi elaborado o Regulamento de Constituição e Regularização de Fundos de Maneio, documento que estabelece as regras de constituição, regularização e finalidades, aprovado a 20 de agosto de 2003, sob a proposta n.º 42/2003/DFIN.



44

CONTAS DE TERCEIROS

**Norma de
Controlo Interno**

Câmara Municipal de Setúbal

L {

NORMA DE CONTROLO INTERNO

Versão 1.2

2. CONTAS DE TERCEIROS

Pág: 1/5

2.1. OBJETIVO

Estabelecer os métodos de controlo e responsabilidades associadas ao processo de contratação pública.

2.2. ÂMBITO DE APLICAÇÃO

Aplica-se na locação e aquisição de bens móveis e aquisição de serviços, bem como à receção dos bens e respetivos contratos de fornecimento.

2.3. PROCEDIMENTO

2.3.1. Formas de aquisição

A contratação pública é efetuada pela Secção de Contratação Pública e Património do Departamento Financeiro / Divisão de Gestão Financeira, que assegura todos os procedimentos nos termos da legislação em vigor.

A contratação pública referente a empreitadas é assegurada pela Secção de Apoio a Empreitadas do Departamento de Obras Municipais / Divisão Administrativa.

As aquisições são asseguradas com base em requisições externas ou contratos escritos, após a verificação do cumprimento das normas legais aplicáveis, nomeadamente em matéria de existência de dotação da verba, processo de contratação, compromisso e/ou contrato e da respetiva autorização pelo órgão competente ou pessoa com competência delegada.

2.3.2. Controlo da Receção/Entrega de Bens armazenáveis/Economato

Sempre que identificada a necessidade de bens habitualmente existentes em stock por parte de determinada unidade orgânica, deverá esta proceder à respetiva solicitação emitindo para o efeito uma requisição interna por meio informático, a qual carece de confirmação pelo respetivo responsável.

A requisição interna deverá conter, de forma clara e inequívoca, para além da identificação da unidade orgânica correspondente ao serviço requisitante e da autorização do responsável por esse mesmo serviço, a designação, quantidade e unidade de medida do bem e, quando aplicável e possível, as características físicas, químicas e/ou biológicas do bem.

Compete ao Setor de Aprovisionamento da Divisão de Gestão Financeira a criação e parametrização do código dos artigos.

Mediante receção da requisição interna, devidamente autorizada, o responsável do Setor de Aprovisionamento promove a satisfação do pedido com a entrega dos bens requisitados.



4 4

NORMA DE CONTROLO INTERNO

Versão 1.2

2. CONTAS DE TERCEIROS

Pág: 2/5

No caso de inexistência em armazém dos bens ou quantidade suficiente dos mesmos para a satisfação do pedido do serviço requisitante, proceder-se-á de uma das seguintes formas, por meio informático, conforme modelo em uso no momento:

- a) artigos inseridos em contrato de fornecimento contínuo: o responsável do Setor de Aprovisionamento fará chegar à Secção de Contratação Pública e Património um pedido onde conste o código, designação e quantidade dos artigos necessários para a reposição de stock e satisfação das requisições internas pendentes;
- b) artigos que, apesar de armazenáveis, não fazem parte da lista de artigos submetidos a processo para fornecimento contínuo: caberá ao Setor de Aprovisionamento remeter à Secção de Contratação Pública e Património para aquisição do bem.

A entrega dos bens é efetuada, de acordo com a sua natureza, no Setor de Aprovisionamento, podendo, em casos excecionais (questões de logística, operacionalidade dos bens, limitação do armazém, dimensões ou dificuldade de transporte), ser efetuada no próprio serviço requisitante ou, tratando-se de bens do imobilizado, nas instalações a que vão ser afetos, que deverá, sempre, conferir e confirmar a entrega à Secção de Contratação Pública e Património.

Constitui obrigação do serviço responsável pela receção dos bens a exigência ao transportador da respetiva guia de remessa ou fatura, que, no caso de não ser do Setor de Armazéns, deverá enviar o original da guia de remessa ou cópia do documento que serviu de suporte à receção dos bens e será feita a atualização do programa de gestão de stock, em caso de fatura deve ser enviada à Secção de Atendimento e Gestão Documental para registo.

O funcionário deverá, aquando da sua receção, proceder à conferência física quantitativa e qualitativa, sempre que possível, confrontando para o efeito a guia de remessa, fatura ou documento equivalente. No documento que serviu de suporte à receção dos bens, deverá o funcionário que recebeu os artigos proceder à inscrição ou colocação de carimbo de Conferido/Recebido, colocar a respetiva data de receção, cargo e identificação legíveis e assinar. Se os bens em causa forem para armazém, é neste momento que é emitida a nota de lançamento para movimentar a conta de compras.

NORMA DE CONTROLO INTERNO

Versão 1.2

2. CONTAS DE TERCEIROS

Pág: 3/5

Nos casos em que é detetada a não conformidade do fornecimento com o requisitado (quer em termos de qualidade, características técnicas ou quantidade superior ao requisitado) o serviço não procederá à receção do mesmo e informa o sucedido à Secção de Contratação Pública e Património.

Nos casos em que apenas é detetada a não conformidade do fornecimento *a posteriori* da receção do mesmo deverá o serviço requisitante informar a Secção de Contratação Pública e Património, para que esta tome diligências no sentido de regularizar a situação.

O Setor de Aprovisionamento, deve manter o devido controlo sobre as encomendas enquanto estas não estiverem totalmente satisfeitas.

2.3.3. Pedidos de Serviços e/ou bens não armazenáveis

Sempre que seja necessário adquirir bens não armazenáveis ou à prestação de serviços que não podem ser satisfeitos pelos diversos serviços municipais, deverá ser enviado, pelo serviço requisitante à Secção de Contratação Pública e Património, uma requisição emitida pelo responsável dessa unidade orgânica de nível mais elevado ou por ele confirmada, por meio informático, conforme modelo em uso no momento.

Tal informação deverá possuir impreterivelmente despacho de concordância, em relação à necessidade e oportunidade de aquisição desses bens ou serviços por quem tenha competência para autorizar a despesa.

A informação deverá conter ainda os seguintes elementos:

- 3.1. – Fundamentação da necessidade da realização da despesa;
- 3.2. – Identificação do local onde irá ser entregue o bem;
- 3.3. – Identificação e especificações técnicas dos bens ou serviços que se pretendem adquirir ou locar;
- 3.4. – Estimativa do custo dos bens ou serviços a adquirir ou locar, sempre que possível
- 3.5. – Indicação não vinculativa sobre a rubrica orçamental onde se insere a aquisição;
- 3.6. - Identificação dos requisitos técnicos na seleção do fornecedor, se os houver;
- 3.7. - Em caso de necessidade de elaboração de um caderno de encargos com a caracterização técnica, o mesmo, sempre que possível, deve acompanhar a respetiva informação;
- 3.8. - Sugestão dos critérios e subcritérios de adjudicação e ponderação dos mesmos.

Após a receção da informação, a Secção de Contratação Pública e Património verifica a sua conformidade nomeadamente no que diz respeito aos pontos mencionados anteriormente. Em caso de dúvidas, ou falta de elementos será solicitado esclarecimento ao serviço requisitante.



NORMA DE CONTROLO INTERNO

Versão 1.2

2. CONTAS DE TERCEIROS

Pág: 4/5

2.3.4. Conferência de faturas e pagamentos

As faturas dão entrada na Secção de Atendimento e Gestão Documental e são encaminhadas em formato de papel para a Secção de Contabilidade e em formato digital, através da aplicação Gestão Documental, para a Secção de Contratação Pública e Património.

A Secção de Contratação Pública e Património analisa as faturas remetidas pela Secção de Atendimento e Gestão Documental, dando informação em formato digital do número de requisição e, remetendo-as através da aplicação Gestão Documental à Secção de Contabilidade. Esta análise inclui três aspetos distintos:

- a) Se existe processo efetuado para o fornecimento;
- b) A confirmação de que o fornecedor está a faturar o que foi encomendado e nas condições acordadas;
- c) A verificação de que os cálculos da fatura estão aritmeticamente corretos.

A Secção de Contabilidade procede ao seu registo no programa contabilístico POCAL, ficando as faturas com estado de "conferência", enviando as mesmas pela gestão documental para as unidades responsáveis pelas aquisições a fim de serem conferidas e confirmadas.

As unidades responsáveis verificam se a fatura está em conformidade ou não, sendo elas encaminhadas para a Secção de Contabilidade

Após a receção das faturas confirmadas é feita o seu processamento no POCAL.

As notas de débitos e de crédito, consequência de ajustamentos, exigem a referência cruzada com o documento inicial.

Só as faturas originais ou "segunda via" são utilizadas como suporte ao registo contabilístico da obrigação e respetiva autorização de pagamento.

Após as operações referidas nos pontos anteriores, estão reunidas as condições para o pagamento das respetivas faturas que, obedecerá a um plano de pagamento definido pelo Chefe de Divisão Financeira, de acordo com a disponibilidade de tesouraria.

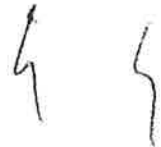

NORMA DE CONTROLO INTERNO

Versão 1.2

2. CONTAS DE TERCEIROS

Pág: 5/5

As faturas respeitantes a empreitadas são encaminhadas para Secção de Contabilidade que confere com os autos e procede ao registo, ao qual obedecerá a um plano de pagamentos.

2.3.5. Reconciliações de contas

Periodicamente será feita reconciliação entre os extratos da conta corrente dos clientes e dos fornecedores com as respetivas contas da autarquia por um funcionário designado pelo Chefe da Divisão de Gestão Financeira, bem como a reconciliação das contas de devedores e credores.

Aquando da receção dos extratos de conta-corrente de fornecedores, será efetuada pela Secção de Contabilidade a reconciliação das mesmas, de modo a apurar eventuais desvíos.

Periodicamente serão efetuadas reconciliações nas contas "Estado e outros entes públicos".

EXISTÊNCIAS

Norma de
Controlo Interno

44

NORMA DE CONTROLO INTERNO

Versão 1.2

3. EXISTÊNCIAS

Pág: 1/2

3.1. OBJETIVO

Estabelecer os métodos de controlo e responsabilidades associadas ao processo de contabilização de existências.

3.2. ÂMBITO DE APLICAÇÃO

Aplica-se aos locais considerados como de armazenamento, bem como aos bens considerados como existências.

3.3. PROCEDIMENTO

3.3.1. Armazenagem

O Setor de Aprovisionamento é o responsável pela manutenção do stock de artigos de economato e material de limpeza utilizados na administração direta e necessária para o regular funcionamento dos serviços.

O Setor de Aprovisionamento é responsável pelo armazenamento dos bens no armazém, a quem compete manter atualizado o inventário dos bens a seu cargo e controlar a movimentação de bens aí depositados de forma a garantir o regular funcionamento dos serviços.

O Armazém apenas efetua obrigatoriamente a entrega de materiais mediante a apresentação de requisição interna devidamente preenchida e autorizada.

É proibido rececionar qualquer bem sem que o mesmo venha acompanhado da respetiva guia ou documento equivalente.

O manuseamento das existências de cada local de armazenamento é da competência exclusiva do seu responsável e só os funcionários do Setor de Aprovisionamento têm acesso às mesmas.

Periodicamente serão efetuadas contagens físicas, por amostragem, às existências para confirmação da correspondência entre os registos informáticos e as existências em armazém, bem como verificação das requisições externas não fornecidas para além de 30 dias.

3.3.2. Fichas de existências

O valor das existências deve ser calculado com base no custo médio ponderado

As fichas de existências do armazém são movimentadas de modo a que o seu saldo corresponda permanentemente aos bens existentes – sistema de inventário permanente.

4 4

NORMA DE CONTROLO INTERNO

Versão 1.2

3. EXISTÊNCIAS

Pág: 2/2

Os registos nas fichas de existências são efetuados por pessoa que não proceda ao manuseamento físico das existências em armazém.

3.3.3. Inventários e Regularizações

Anualmente, até 15 de Janeiro, será efetuada obrigatoriamente a conferência física de todas as existências, pelo Setor de Aprovisionamento, sob coordenação da Divisão de Gestão Financeira.

Da inventariação física anual deverá ser elaborado relatório a apresentar ao Presidente da Câmara ou Vereador com competência delegada do qual deve constar:

- As metodologias utilizadas;
- Os desvios verificados;
- As anomalias detetadas;
- Parecer sobre o tratamento/correções e regularizações a implementar;
- Conclusões verificadas

A gestão dos stocks e controlo das fichas de existências em armazém são efetuados através da aplicação informática.

Sempre que se entenda necessário ou, obrigatoriamente quando haja substituição do responsável do armazém, proceder-se-á a inventário geral das existências.

Os funcionários a proceder à contagem física de armazéns e que não pertençam ao Departamento de Administração Geral, Finanças e Recursos Humanos, serão indicados pelo dirigente da sua unidade orgânica.

Sempre que necessário, proceder-se-á prontamente às regularizações necessárias e ao apuramento das causas dos desvios.

Proceder-se-á de seguida à atualização do stock com base no registo do inventário físico.



4 4

IMOBILIZADO

Norma de
Controlo Interno

NORMA DE CONTROLO INTERNO

Versão 1.2

4. IMOBILIZADO

Pág: 1/5

4.1. OBJETIVO

Estabelecer os métodos de controlo e responsabilidades associadas ao processo de inventariação do immobilizado da Autarquia.

4.2. ÂMBITO DE APLICAÇÃO

Aplica-se na aquisição, afetação, valorimetria, registo, seguros, transferência, cessão, alienação e abate dos bens móveis, imóveis e veículos do Município.

4.3. PROCEDIMENTO

4.3.1. Gestão patrimonial municipal

Considera-se gestão patrimonial uma correta afetação dos bens pelos diversos departamentos, divisões, secções, setores e gabinetes municipais, tendo em conta não só as necessidades dos diversos serviços face às atividades desenvolvidas e responsabilidades, mas também a sua adequada utilização, salvaguarda, conservação e manutenção de modo a garantirem o bom funcionamento e a segurança.

Para efeitos de gestão patrimonial entende-se por:

- a) Inventário - relação dos bens que fazem parte do ativo immobilizado do Município, devidamente classificados, valorizados e atualizados de acordo com os classificadores e critérios de valorimetria definidos no POCAL;
- b) Cadastro - relação dos bens que fazem parte do ativo immobilizado do Município, permanentemente atualizado de todas as ocorrências que existam sobre estes, desde a aquisição ou produção até ao seu abate.

Os elementos a utilizar na gestão e controlo dos bens patrimoniais, elaborados e mantidos atualizados mediante suporte informático, são:

- a) Fichas de Inventário – são as previstas no POCAL e constituem documentos obrigatórios de registo de bens.
- b) Mapas de Inventário - Os mapas de inventário são elementos com informação agregada por tipos de bens, de acordo com o POCAL e classificador geral previsto na Cadastro de Inventário dos Bens do Estado e constituem um instrumento de apoio à gestão.

NORMA DE CONTROLO INTERNO

Versão 1.2

4. IMOBILIZADO

Pág: 2/5

- d) Outros considerados convenientes pelo Município – para além dos obrigatórios no POCAL, o município de setúbal, para uma gestão eficiente e eficaz, considera conveniente o incremento dos seguintes elementos, contidos na aplicação informática: folha de carga, auto de transferência, auto de cessão e auto de abate.

4.3.2. Processo de inventário e cadastro

O inventário e cadastro do património municipal rege-se pelo regulamento municipal do património móvel e imóvel, aprovado pela Câmara Municipal por deliberação de 25/01/12, sob a proposta nº02/2012/DAF/DICP.

A Secção de Contratação Pública e Património é responsável pela manutenção do inventário dos bens da autarquia devidamente atualizado.

Todos os bens imóveis serão obrigatoriamente registados em nome da autarquia após a sua aquisição.

Compete à Secção de Contratação Pública e Património a guarda das chaves dos bens imóveis propriedade do município, as quais se encontram depositadas em local apropriado.

4.3.3. Fichas do immobilizado

As fichas de inventário deverão estar permanentemente atualizadas, identificando a todo o momento o responsável, local e estado do bem, devendo ser realizadas trimestralmente reconciliações entre o registo das fichas de inventário de immobilizado e os registos contabilísticos, quanto aos montantes das aquisições e das amortizações acumuladas.

4.3.4. Identificação do immobilizado

Em comum, os bens do immobilizado corpóreo são identificados pelo número de inventário e número de ordem (sequencial na base de dados), código de compartimento (espaço físico), orgânica, código do Cadastro de Inventário dos Bens do Estado – CIBE e classificação do POCAL, que compreende a classificação económica e patrimonial.

Individualmente, os:

- bens móveis – são ainda identificados com a designação, medidas, referências, tipo de estrutura, cor, marca, modelo, materiais, funcionalidade, ano e valor da aquisição, produção ou avaliação ou outras referências;
- bens imóveis – são ainda identificados com a posição geográfica do distrito, concelho e freguesia e, dentro desta, morada, confrontações, denominação do imóvel, se a tiver, domínio (público ou privado),



44

NORMA DE CONTROLO INTERNO

Versão 1.2

4. IMOBILIZADO

Pág: 3/5

espécie e tipologia do imóvel (urbano, rústico ou misto/construção ou terreno), natureza dos direitos de utilização, caracterização física (áreas, número de pisos, estado de conservação), ano de construção das edificações, inscrição matricial, registo na conservatória do registo predial e custo de aquisição, de construção ou de avaliação;

- veículos – são ainda identificados com a matrícula, marca, modelo, ano de aquisição, categoria, número de quadro e motor, combustível, cor, peso bruto, cilindrada e lotação.

4.3.5. Aquisição e Registo

Após a sua aquisição dever-se-á proceder ao respectivo inventário, que compreende os seguintes procedimentos:

- classificação, agrupamento dos elementos patrimoniais pelas diversas contas e classes, tendo por base a legislação em vigor;
- registo e descrição em fichas individuais em suporte informático, evidenciadas das características técnicas, medidas, cores, qualidade, quantidade, entre outros, de modo a possibilitar a identificação inequívoca dos elementos patrimoniais.
- valorização, atribuição de um valor a cada elemento patrimonial de acordo com os critérios de valorimetria aplicáveis;
- identificação do bem como propriedade do Município e seu número de inventário. Este procedimento, denominado etiquetagem, corresponde à colocação de etiquetas de código de barras geradas pela própria aplicação, colocação de placas metálicas e colocação de marcos, nos bens inventariados, conforme se trate de um bem móvel ou imóvel, respetivamente;
- verificação física do bem no local, de acordo com a confirmação do responsável e com os documentos que determinam a posse a favor do Município.

O abate compreende a saída do bem do inventário e cadastro do Município.

Sempre que possível, os bens devem ter registo georeferenciado no sistema de informação geográfica.

NORMA DE CONTROLO INTERNO

Versão 1.2

4. IMOBILIZADO

Pág: 4/5

4.3.6. Valorimetria, Amortizações, Grandes Reparações e Desvalorizações

O ativo imobilizado do Município deverá ser valorizado, respeitando as disposições evidenciadas no POCAL (Custo de Aquisição) ou avaliado segundo critérios técnicos que se adequem à natureza desses bens, por parte da Comissão de Avaliação de Imóveis, devendo ser explicitado nos anexos às demonstrações financeiras.

Caso este critério não seja exequível, o imobilizado assume o valor zero admitido na aplicação de Gestão do Imobilizado até ser objeto de uma grande reparação, assumindo, então o montante desta.

São objeto de amortização todos os bens móveis e imóveis que não tenham relevância cultural, constantes no CIBE, bem como as grandes reparações e beneficiações a que os mesmos tenham sido sujeitos que aumentem o seu valor real ou a duração provável da sua utilização.

O método para o cálculo das amortizações do exercício é o das quotas constantes e baseia-se na estimativa do período de vida útil, estipulado na lei, e no custo de aquisição, produção ou valor de avaliação deduzido do valor residual, devendo as alterações a esta regra serem explicitadas nas notas ao balanço e à demonstração de resultados.

Entende-se por Valor Anual de Amortização = [Valor da aquisição (acrescido do valor de grandes reparações ou de reavaliação permitidas na lei) - Valor Residual] x Taxa anual de amortização. Considera-se o período de vida útil de um bem, para efeitos de amortização, o período definido no classificador geral do CIBE a iniciar a partir da data de utilização.

Em regra, são totalmente amortizados no ano de aquisição ou produção os bens sujeitos a depreciação, em mais de um ano económico, cujos valores unitários não ultrapassem 80% do índice 100 da escala salarial das carreiras do regime geral do sistema remuneratório da função pública ou outro indicador com igual função.

Sempre que ocorram situações que impliquem a desvalorização excecional de bens, deverá a mesma ser comunicada à Secção de Contratação Pública e Património para efeitos de atualização da respetiva ficha, após a aprovação de quem tem competência para tal.

NORMA DE CONTROLO INTERNO

Versão 1.2

4. IMOBILIZADO

Pág: 5/5

4.3.7. Alienação, Abate, Cessão e Transferência

A Secção de Contratação Pública e Património é a única unidade orgânica com competência para desenvolver os procedimentos de alienação, independentemente do seu tipo.

A Secção de Contratação Pública e Património deve proceder, na alienação, ao averbamento das transmissões de propriedade sujeitas a registo.

Compete ainda à Secção de Contratação Pública e Património efetuar o respetivo registo de abate.

O Auto de Abate só será processado após informação dos serviços para tal. Podem considerar-se situações suscetíveis de originar o auto de abate, nomeadamente: alienações, furtos, permutas, doações e informações de inaptidão operacional do bem.

No caso de furto, roubo, extravio ou incêndio é ainda imprescindível, para se poder proceder ao abate do bem e posterior participação à seguradora para ressarcimento a comunicação à Secção de Contratação Pública e Património.

No caso de cedência de bens a outras entidades, deverá ser lavrado o respetivo contrato, sendo esta responsabilidade da Secção de Património e Notariado.

Só poderão ser cedidos bens mediante deliberação da Câmara Municipal ou da Assembleia Municipal, consoante os valores em causa, atento o disposto na lei de organização e funcionamento dos órgãos dos Municípios.

A transferência de bens móveis deverá ser efetuada mediante informação à Secção de Contratação Pública e Património, que elaborará o auto de transferência e remeterá ao serviço a folha de carga atualizada.

4.3.8. Seguros

Todos os bens móveis, imóveis e viaturas do Município deverão estar adequadamente seguros. Para o efeito compete à Secção de Contratação Pública e Património efetuar todas as diligências nesse sentido. Os bens que não se encontrem sujeitos a seguro obrigatório, poderão igualmente ser seguros mediante proposta autorizada.

Os capitais seguros deverão estar atualizados com os valores patrimoniais, mediante despacho superior e sob proposta da Secção de Contratação Pública e Património.

Mediante proposta, a Secção de Contratação Pública e Património deverá, após autorização do Presidente da Câmara Municipal, providenciar as alterações às condições inicialmente contratadas nas apólices, para se ajustar às necessidades do Município de Setúbal.

44

GESTÃO ORÇAMENTAL

**Norma de
Controlo Interno**

Câmara Municipal de Setúbal

NORMA DE CONTROLO INTERNO

Versão 1.2

5. GESTÃO ORÇAMENTAL

Pág: 1/3

5.1. OBJETIVO

Estabelecer os métodos de elaboração e a execução do orçamento da Autarquia.

5.2. ÂMBITO DE APLICAÇÃO

Aplica-se no cumprimento dos princípios orçamentais na elaboração e na execução do orçamento do Município.

5.3. PROCEDIMENTO

5.3.1. Princípios Orçamentais

- a) *Princípio de independência* – a elaboração, aprovação e execução do orçamento da autarquia é independente do Orçamento do Estado;
- b) *Princípios de anualidade* – os montantes previstos no orçamento são anuais, coincidindo o ano económico com o ano civil;
- c) *Princípio de unidade* – o orçamento da autarquia é único;
- d) *Princípio da universalidade* – o orçamento compreende todas as despesas e receitas;
- e) *Princípio de equilíbrio* – o orçamento prevê os recursos necessários para cobrir todas as despesas, e as receitas correntes devem ser pelo menos iguais às despesas correntes;
- f) *Princípio de especificação* – o orçamento discrimina suficientemente todas as despesas e receitas nele previstas;
- g) *Princípio da não consignação* – o produto de quaisquer receitas não pode ser afeto à cobertura de determinadas despesas, salvo quando essa afetação for permitida por lei;
- h) *Princípio de não compensação* – todas as despesas e receitas são inscritas pela sua importância integral, sem deduções de qualquer natureza.

5.3.2. Princípios e regras de execução orçamental

- a) As receitas só podem ser liquidadas e arrecadadas se tiverem sido objeto de inscrição orçamental adequada;
- b) A cobrança de receitas pode, no entanto ser efetuada para além dos valores inscritos no orçamento;

4 3

NORMA DE CONTROLO INTERNO

Versão 1.2

5. GESTÃO ORÇAMENTAL

Pág: 2/3

- c) As receltas liquidadas e não cobradas até 31 de dezembro devem ser contabilizadas pelas correspondentes rubricas do orçamento em que a cobrança se efetuar;
- d) As despesas só podem ser cativadas, assumidas, autorizadas e pagas se, para além de serem legais, estiverem inscritas no orçamento e com dotação igual ou superior ao cabimento e ao compromisso, respetivamente;
- e) As dotações orçamentais da despesa constituem o limite máximo a utilizar na sua realização;
- f) As despesas a realizar com a compensação em receitas legalmente consignadas podem ser autorizadas até à concorrência das importâncias arrecadadas;
- g) As ordens de pagamento das despesas caducam em 31 de dezembro do ano a que respeitam, devendo o pagamento dos encargos regularmente assumidos e não pagos até essa data ser processado por conta das verbas adequadas do orçamento que estiver em vigor no momento em que se proceda ao seu pagamento;
- h) O credor pode requerer o pagamento dos encargos referidos na alínea g) no prazo improrrogável de três anos a contar de 31 de dezembro do ano a que respeita o crédito;
- i) Os serviços, no prazo improrrogável definido na alínea anterior, devem tomar a iniciativa de satisfazer os encargos, assumidos e não pagos, sempre que não seja imputável ao credor a razão do não pagamento.

5.3.3. Princípios contabilísticos

- **Princípio da entidade contabilística** – constitui entidade contabilística todo o ente público ou de direito privado que esteja obrigado a elaborar e apresentar contas de acordo com o POCAL. Quando as estruturas organizativas e as necessidades de gestão e informação o requeiram, podem ser criadas subentidades contabilísticas, desde que esteja devidamente assegurada a coordenação com o sistema central;
- **Princípio da continuidade** – considera-se que a entidade opera continuamente, com duração ilimitada;
- **Princípio da consistência** – considera-se que a entidade não altera as suas políticas contabilísticas de um exercício para o outro. Se o fizer e a alteração tiver efeitos materialmente relevantes, esta deve ser referida de acordo com o anexo às demonstrações financeiras;

NORMA DE CONTROLO INTERNO

Versão 1.2

5. GESTÃO ORÇAMENTAL

Pág: 3/3

- **Princípio da especialização (ou do acréscimo)** – os proveitos e os custos são reconhecidos quando obtidos ou incorridos, independentemente do seu recebimento ou pagamento, devendo incluir-se nas demonstrações financeiras dos períodos a que respeitem;
- **Princípio do custo histórico** – os registos contabilísticos deve basear-se em custos de aquisição ou de produção;
- **Princípio da prudência** – significa que é possível integrar nas contas um grau de precaução ao fazer as estimativas exigidas em condições de incerteza sem, contudo, permitir a criação de reservas ocultas ou provisões excessivas ou a deliberada quantificação de ativos e proveitos por defeito ou de passivos e custos por excesso;
- **Princípio da materialidade** – as demonstrações financeiras deve evidenciar todos os elementos que sejam relevantes e que possam afetar as avaliações ou decisões dos órgãos das autarquias locais e dos interessados em geral;
- **Princípio da não compensação** – os elementos das rubricas do ativo e do passivo (balanço), dos custos e perdas e de proveitos e ganhos (demonstração de resultados) são apresentados em separado, não podendo ser compensados.

5.3.4. Elaboração do Orçamento municipal

Compete à Divisão de Gestão Financeira elaborar a proposta de orçamento municipal, de acordo com os princípios orçamentais e contabilísticos em vigor e dar boa execução ao orçamento municipal.



4 4

SEGURANÇA INFORMÁTICA

**Norma de
Controlo Interno**

Câmara Municipal de Setúbal

NORMA DE CONTROLO INTERNO

Versão 1.2

6. SEGURANÇA INFORMÁTICA

Pág: 1/3

6.1. OBJETIVO

Estabelecer as responsabilidades e os métodos de controlo e gestão dos sistemas informáticos no que respeita à segurança, integridade e acessos aos ficheiros.

6.2. ÂMBITO DE APLICAÇÃO

Aplica-se aos sistemas informáticos da Câmara Municipal de Setúbal.

6.3. PROCEDIMENTO

6.3.1. Registos Contabilísticos e Sistema Informático

Os registos contabilísticos devem ser processados, de preferência informaticamente, estando o seu acesso vedado aos trabalhadores de outros serviços que não tenham por função a sua conferência ou validação, por meio das devidas medidas de segurança, incluindo controlo de acessos através de nome de utilizador e respetiva senha de acesso, podendo ser retificados unicamente pelo trabalhador que os efetuou.

A unidade central de processamento deve encontrar-se guardada em local seguro e com a necessária proteção contra riscos de incêndio, roubo ou outros e o acesso às instalações deve estar restringido ao pessoal informático e respetivas chefias.

A integridade e confidencialidade dos dados informáticos devem estar devidamente protegidas.

A escrituração deve estar atualizada, tendo em conta os documentos sujeitos a conferência diária e os prazos legalmente estabelecidos, incluindo os decorrentes da legislação fiscal, da prestação de contas e, sempre que possível, os estabelecidos de e a terceiros.

O sistema informático deve contemplar ainda procedimentos específicos de controlo contabilístico, com uma adequada classificação e indicação dos períodos em que se verificam.

Para efeitos de aplicação do disposto nos números anteriores, o Departamento de Administração Geral e Finanças, com o apoio técnico das áreas de contabilidade, recursos humanos, atendimento e expediente, deve salvaguardar, relativamente aos sistemas informáticos, a adoção dos seguintes procedimentos específicos:

- a) Os sistemas devem ser objeto de descrição detalhadas e todas as alterações introduzidas devem constar de documento apropriado;
- b) Os dados devem ser sujeitos a controlos regulares;

4 4

NORMA DE CONTROLO INTERNO

Versão 1.2

6. SEGURANÇA INFORMÁTICA

Pág: 2/3

- c) O equipamento, as aplicações e os dados devem ser dotados de adequada proteção, a fim de prevenir danos, fraudes e acessos não autorizados ao sistema e a informação confidencial.
- d) Prever procedimentos de controlo interno contabilísticos, manuais ou automáticos (por exemplo o total dos débitos iguala o total dos créditos);
- e) Estabelecer procedimentos de validação de campos numéricos e de controlo sequencial de documentos;
- f) Prever controlos genéricos no plano da organização, acesso e documentação;
- g) Evidenciar controlos de "input", processamento e "output", bem como controlo de totais;
- h) Contemplar procedimentos adequados de controlo contabilístico e este assegurar que o registo das operações se processe pelos valores corretos, com uma adequada classificação.

6.3.2. Definição, Configuração e Manutenção dos Equipamentos e Sistemas

Compete ao Setor Técnico de Informática participar na conceção e implementação dos sistemas de informação e da infraestrutura de comunicações que suportam o sistema e rede informática da Câmara Municipal de Setúbal.

É da exclusiva responsabilidade do Setor Técnico de Informática efetuar ou supervisionar a configuração, manutenção ou reparação e atualização das componentes física e lógica do sistema, quer através de recursos próprios quer ainda, se necessário, recorrendo à contratação de serviços em regime de *outsourcing*.

Cabe ainda ao Setor Técnico de Informática a gestão da atribuição dos recursos existentes, sejam estes de natureza física (como computadores, impressoras ou outros periféricos) ou lógica (como o software e as respetivas licenças de utilização), tendo em conta as necessidades informáticas e funcionais de cada área e serviço da autarquia.

6.3.3. Segurança dos dados, Equipamentos e Sistemas Informáticos

Deve o STI adotar medidas e metodologias que permitam a salvaguarda e segurança dos ficheiros de dados, registos informáticos, sistemas e equipamentos, através de mecanismos de autenticação, controlo de acesso e cópia de segurança de dados, bem como definir, através de um Plano de Contingência, procedimentos destinados à recuperação dos sistemas com vista ao restabelecimento da sua operacionalidade em caso de falha ou perda de dados.

Os sistemas antivírus, anti publicidade (*spam*) e as *firewall*, devem assegurar a proteção do sistema informático.

NORMA DE CONTROLO INTERNO

Versão 1.2

6. SEGURANÇA INFORMÁTICA

Pág: 3/3

6.3.4. Acesso ao Sistema Informático, Identificação e Autenticação

O acesso ao sistema informático da CMS requer o prévio conhecimento e autorização por parte dos serviços do STI, a quem cabe a atribuição da identificação do utilizador perante o sistema. A atribuição do direito de acesso é feita mediante solicitação dos Dirigentes / Chefias ao técnico responsável da gestão e exploração do(s) SI(s).

Cabe ao (s) técnico (s) responsável (eis) pela gestão do (s) SI (s), proceder à configuração bem como à definição das formas e permissões de acesso perante o sistema, de acordo com necessidade de operacionalidade e interação do utilizador com o referido sistema.

A identificação do utilizador perante o SI é feita com base em mecanismos de autenticação (chaves de identificação *login* e *password* ou outros). O utilizador é o responsável pela confidencialidade e salvaguarda dos seus dados de autenticação, bem como pelos atos resultantes da sua utilização.

6.3.5. Responsabilidade e Sanções

Qualquer utilizador do sistema informático da Câmara Municipal de Setúbal é responsável pelas suas ações resultantes da interação com qualquer uma das componentes do sistema, devendo procurar garantir a sua boa utilização com vista à sua segurança e integridade.

44

NOMEAÇÃO DOS RESPONSÁVEIS

**Norma de
Controlo Interno**

NORMA DE CONTROLO INTERNO

Versão 1.2

NOMEAÇÃO DOS RESPONSÁVEIS

Pág: 1/4

1. OBJETIVO

Identificação dos responsáveis dos procedimentos definidos na NCI.

IDENTIFICAÇÃO			RESPONSABILIDADE	
Procedimento de Controlo Interno	N.º	Pág.	Descrição sumária	Unidade Orgânica
Disponibilidades	1.3.1.	8	Definição do limite numerário em caixa	Órgão Executivo
	1.3.1.	8	Propor alteração da importância em numerário em caixa	Tesouraria
	1.3.1.	8	Depósito do excedente em caixa diariamente numa conta bancária	Tesouraria
	1.3.2.	8	Abertura e movimento de contas bancárias	Órgão Executivo / Tesouraria
	1.3.3.	9	Emissão de cheques e autorização para transferência bancária	Secção de Contabilidade
	1.3.3.	9	Pagamento	Tesouraria
	1.3.3.	9	Cheques não preenchidos	Secção de Contabilidade
	1.3.3.	9	Cheques emitidos anulados	Secção de Contabilidade
	1.3.3.	9	Verificação do período de validade dos cheques	Secção de Contabilidade
	1.3.4.	9	Registo, controlo e entrega da receita por entidades diversas do tesoureiro	Serviços emissores de guias de receita
	1.3.5.	9	Reconciliações bancárias	Secção de Contabilidade
	1.3.6.	10	Virtualização de receita	Tesouraria
	1.3.7.	10	Estado de responsabilidade do tesoureiro	Tesouraria
	1.3.8.	10	Responsáveis pelos fundos de manolo	Diversos serviços

55

NORMA DE CONTROLO INTERNO

Versão 1.2

NOMEAÇÃO DOS RESPONSÁVEIS

Pág: 2/4

(Cont.)

IDENTIFICAÇÃO			RESPONSABILIDADE	
Procedimento de Controlo Interno	N.º	Pág.	Descrição sumária	Unidade Orgânica
Conta de Terceiros	2.3.2.	11	Receção da requisição interna	Secção de Contratação Pública e Património
	2.3.2.	12	Reposição de stock	Setor de Aprovisionamento
	2.3.2.	12	Receção dos bens	Serviço Requerente/ Setor de Aprovisionamento
	2.3.2.	12	Conferência física, qualitativa e quantitativa da entrega; confrontação com a guia de remessa ou documento equivalente	Serviço Requisitante/ Setor de Aprovisionamento
	2.3.2.	13	Validação das faturas	Setor de Aprovisionamento
	2.3.2.	13	Registo contabilístico das faturas	Secção de Contabilidade
	2.3.3.	13	Aquisição de bens não armazenáveis	Serviço Requisitante
	2.3.3.	13	Verificação e validação da aquisição	Secção de Contratação Pública
	2.3.4.	14	Conferência de faturas com base no confronto entre a REI/NTE e a fatura	Secção de Contratação Pública
	2.3.4.	14	Registo das faturas no POCAL	Secção de Contabilidade
	2.3.4.	14	Validação da conformidade das faturas	Serviço Requisitante
	2.3.5.	15	Realização das reconciliações das contas de clientes e fornecedores	Secção de Contabilidade
	2.3.5.	15	Realização das reconciliações das contas de devedores e credores	Secção de Contabilidade
	2.3.5.	15	Realização das reconciliações das contas de estado e outros entes públicos	Secção de Contabilidade



54

NORMA DE CONTROLO INTERNO

Versão 1.2

NOMEAÇÃO DOS RESPONSÁVEIS

Pág: 3/4

(Cont.)

IDENTIFICAÇÃO			Descrição sumária	RESPONSABILIDADE
Procedimento de Controlo Interno	N.º	Pág.		Unidade Orgânica
Existências	3-3.1.	16	Armazenamento, manutenção e movimentação dos bens	Setor de Aprovisionamento
	3-3.1.	16	Atualização do inventário dos bens	Setor de Aprovisionamento
	3-3.1.	16	Realização de contagens físicas às existências para confirmação da correspondência entre os registos informáticos e as existências em armazém	Setor de Aprovisionamento
	3-3.2.	16	Registos nas fichas de existências	Setor de Aprovisionamento
	3-3.3.	17	Realização anual da conferência física de todas as existências	Setor de Aprovisionamento
Imobilizado	4-3.2.	19	Manutenção e atualização dos bens patrimoniais	Secção de Património e Notariado
	4-3.2.	19	Guarda das chaves dos bens imóveis propriedade do município	Secção de Património e Notariado
	4-3.3.	19	Realização mensal da reconciliação entre o registo das fichas de inventário de imobilizado e os registos contabilísticos	Secção de Património e Notariado
	4-3.7.	22	Controlo da Alienação, Abate, Cessão e Transferência dos bens	Secção de Património e Notariado
	4-3.8.	22	Atualização dos bens móveis, imóveis e vaturas do Município segurados	Secção de Património e Notariado
Gestão Orçamental	5-3.4.	25	Elaboração da proposta de orçamento municipal	Divisão de Gestão Financeira



NORMA DE CONTROLO INTERNO

Versão 1.2

NOMEAÇÃO DOS RESPONSÁVEIS

Pág: 4/4

(Cont.)

IDENTIFICAÇÃO			RESPONSABILIDADE	
Procedimento de Controlo interno	N.º	Pág.	Descrição sumária	Unidade Orgânica
Segurança Informática	6.3.2.	27	Conceção e implementação dos sistemas de informação e da infraestrutura de comunicações	Setor Técnico de Informática
	6.3.2.	27	Supervisionar a configuração, manutenção ou reparação e atualização das componentes físicas e lógica do sistema informático	Setor Técnico de Informática
	6.3.2.	27	Atribuição dos recursos existentes	Setor Técnico de Informática
	6.3.3.	27	Adoção de medidas e metodologias que permitam a salvaguarda e segurança dos ficheiros de dados, registos informáticos, sistemas e equipamentos	Setor Técnico de Informática

44

ANEXOS

**Norma de
Controlo Interno**

Anexo I – Relação dos Postos de Cobrança

Postos de Cobrança

Tesouraria
Edifício Sado
Biblioteca Municipal
Bombeiros
Museus
Casa Bocage
Piscina de Azeitão
Piscina das Manteigadas
Mercados Municipais
Serviços Técnicos de Azeitão
Canil Municipal
Loja Coisas de Setúbal
Pista de Atletismo
Gabinete da Juventude
Fórum Municipal de Setúbal
Casa da Baía
Loja do Cidadão

Anexo II - Fluxograma de Bens Armazenáveis

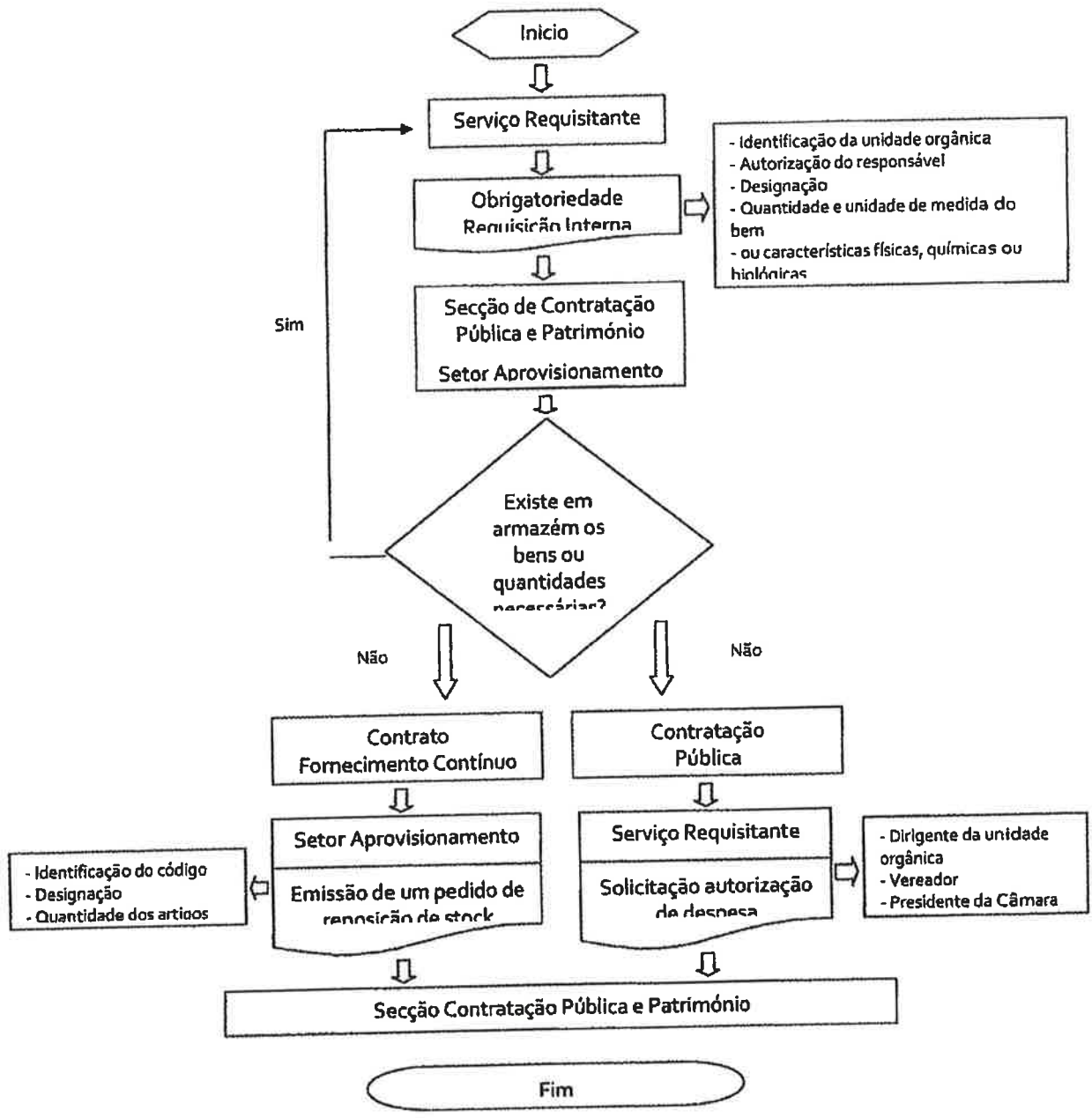

15

Anexo III - Fluxograma de Bens não Armazenáveis

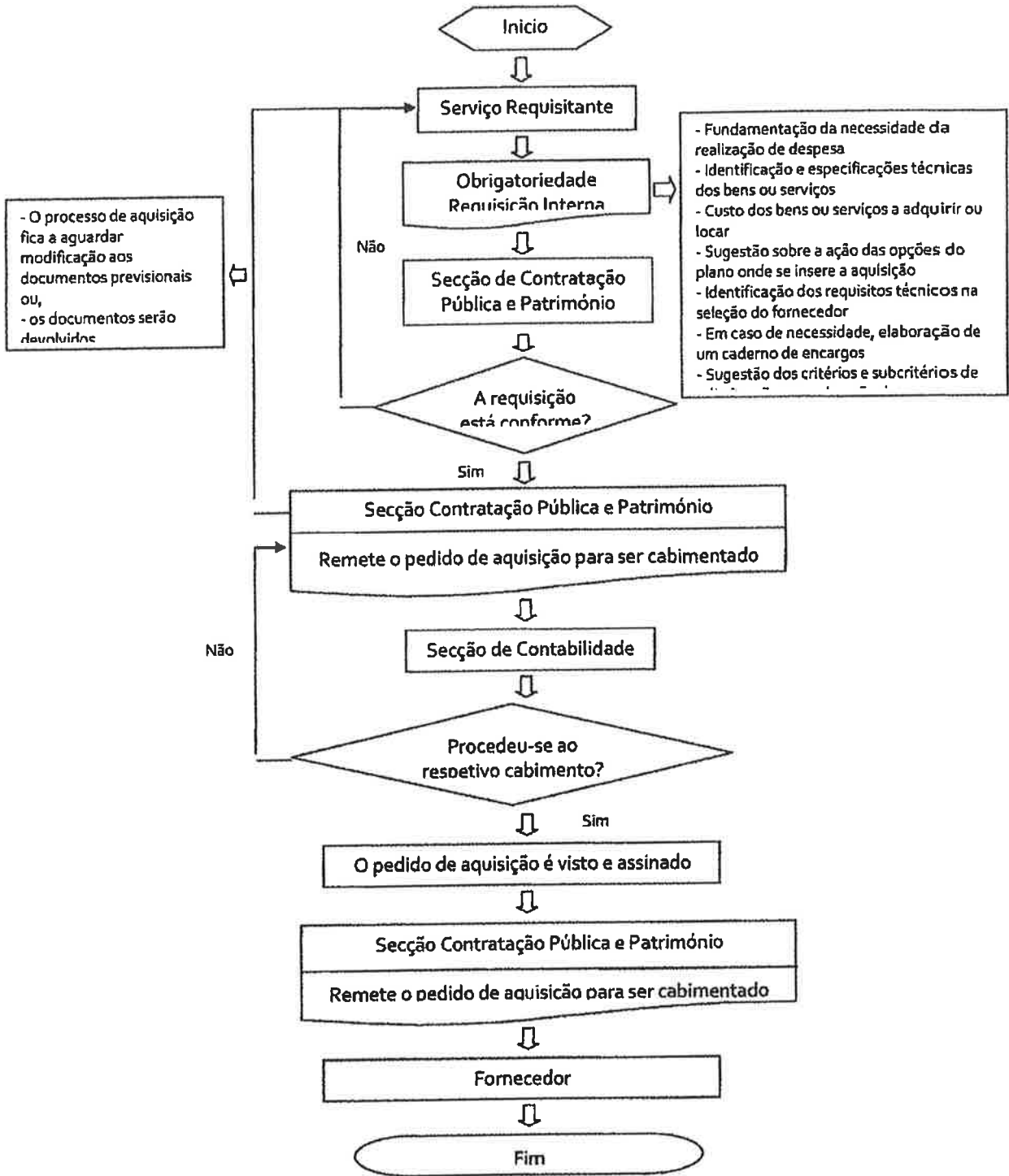

Anexo IV - Fluxograma da Controlo da receção/entrega de bens

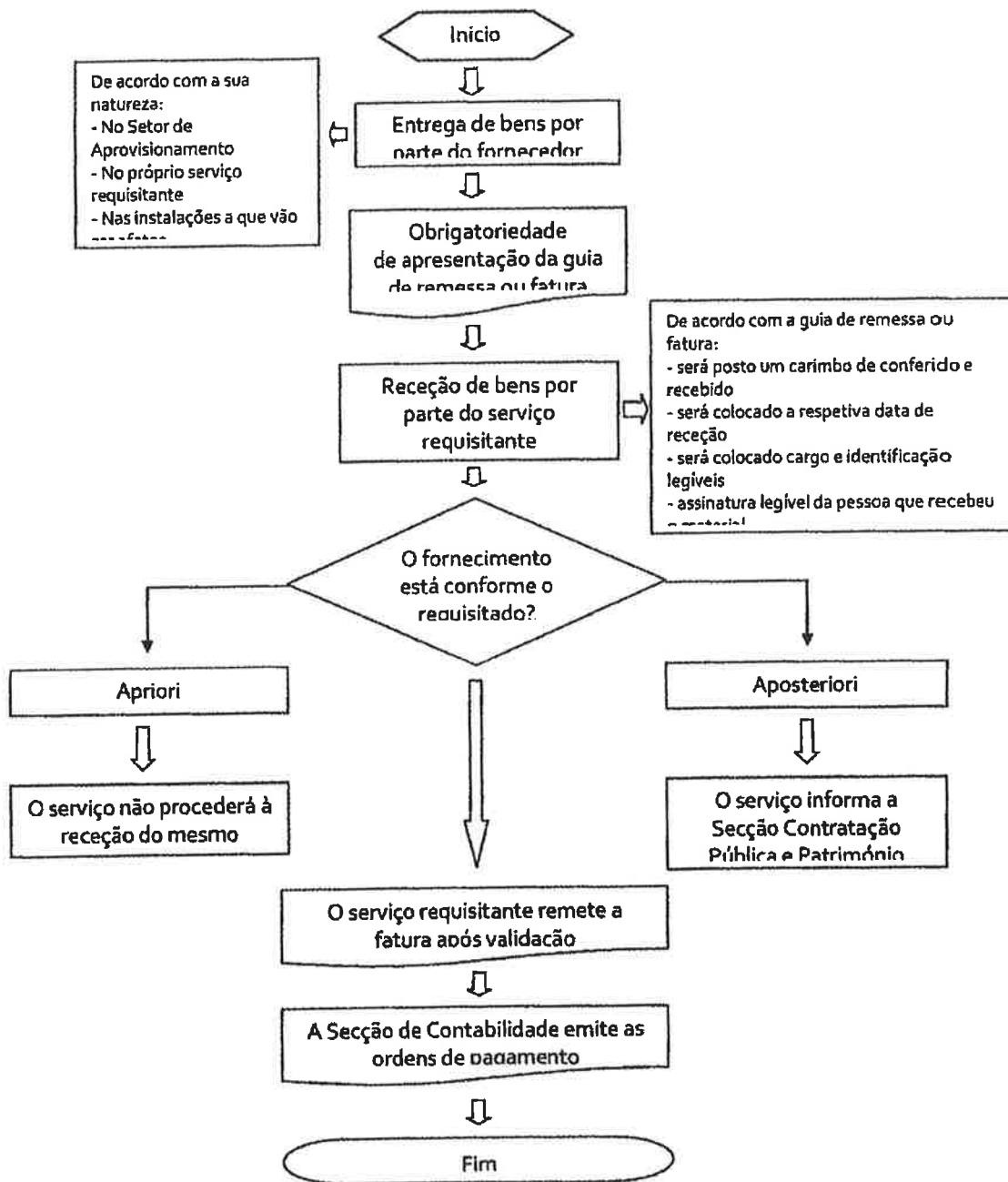



Título

Norma de Controlo Interno / junho 2013

Coordenação e Compilação

Gabinete de Auditoria Interna

Informação fornecida por:

Serviços Camarários

Entidade

Câmara Municipal de Setúbal

Praça de Bocage 2900 – 276 Setúbal

Telefone: 265 541 500

www.mun-setubal.pt