











-  Limites do Plano de Pormenor de Mitrena Nascente
-  Limites do Parque Industrial da Mitrena
-  Limite da Reserva Natural do Estuário do Sado
-  Área de Jurisdição da APSS
-  Gasoduto
-  Proteção a redes de energia elétrica

 SETUBAL <small>Município participativo</small>		
2017		
Tec.	Data	Rubrica
Arq. Pais.	Maio 2017	Carla Curto
Arq.	Maio 2017	Joaquim Branco
Tecn.		

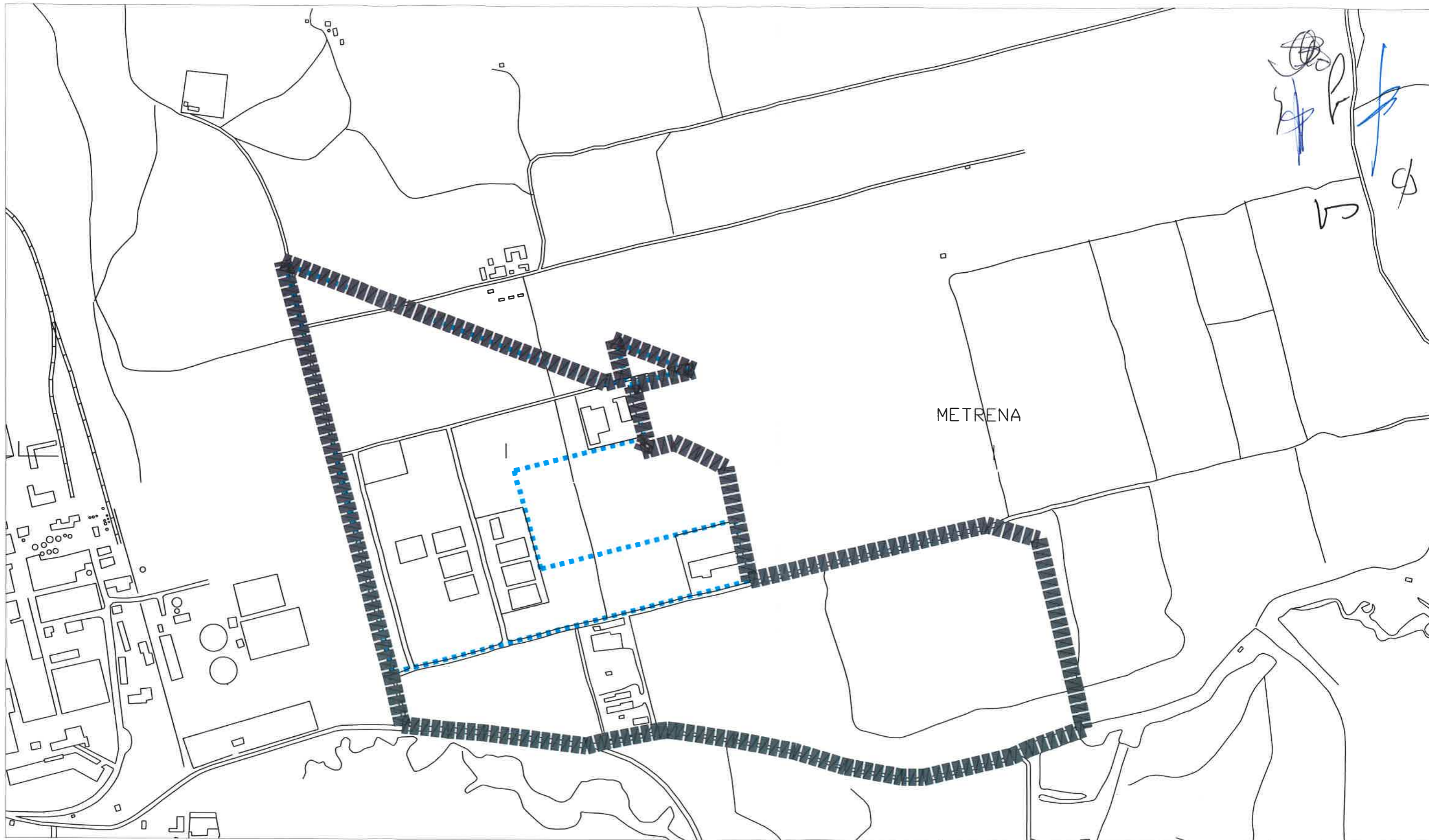
DIPU	DIVISÃO DE PLANEAMENTO URBANÍSTICO Departamento de Urbanismo	DIPU
Obra Plano de Pormenor de Mitrena Nascente		
Fase do Proj. Termos de referência - Planta de Condicionantes		
Desenho		



N. Arq.	N. Des.
E 0 0 0 0 0 2	
Proc. N	
0 0 0 0 0 0	
Substitui	
0 0 0 0 0 0	
Substituído por	
0 0 0 0 0 0	
Escala	
	1/7500

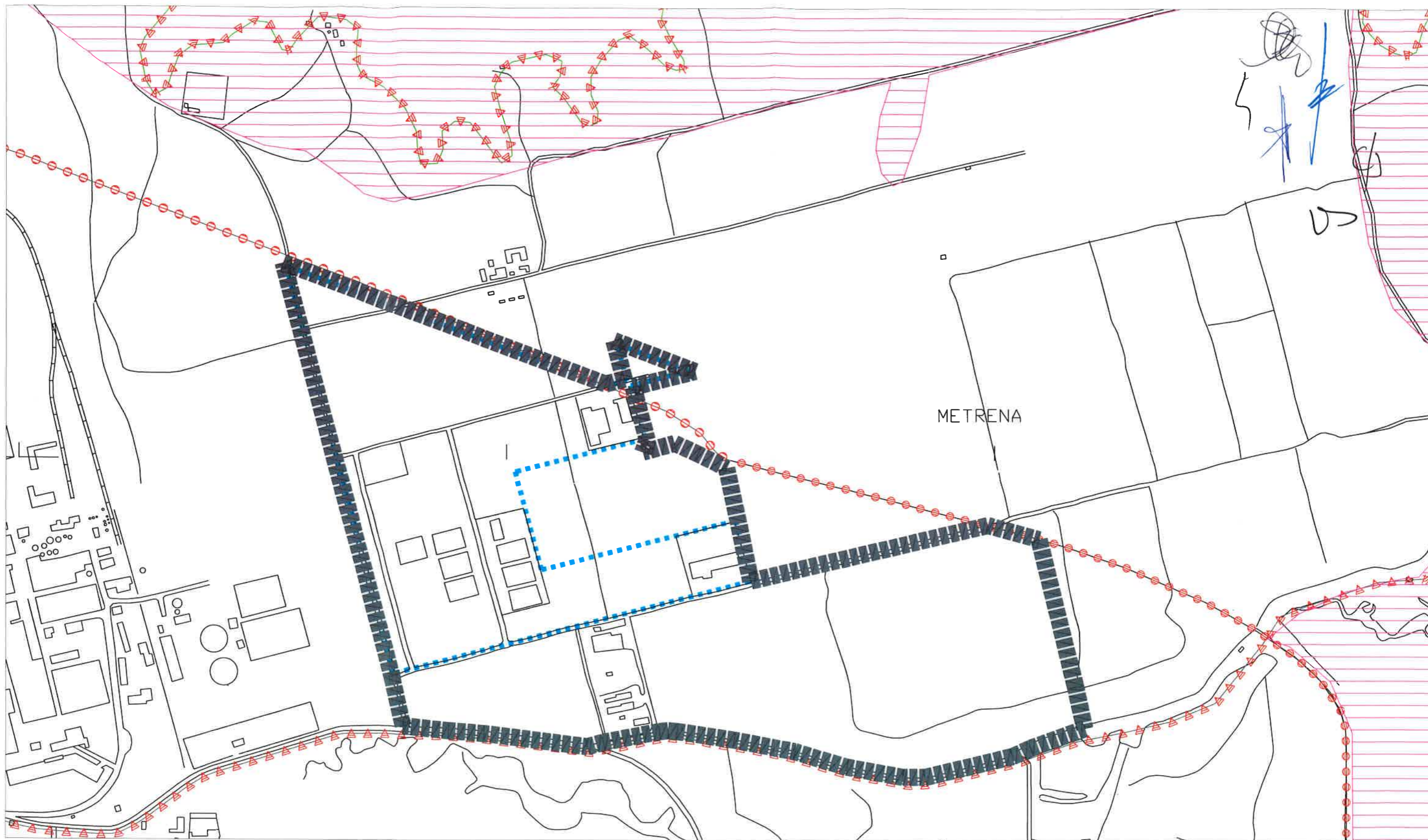

-  Limites do Plano de Pormenor de Mitrena Nascente
-  Limites do Parque Industrial da Mitrena
-  Reserva Agrícola Nacional

			D.I.P.U. DIVISÃO DE PLANEAMENTO URBANÍSTICO Departamento de Urbanismo	D.I.P.U. DIPU	N. Arq. N. Des. E 0 0 0 0 0 3 Proc. N 0 0 0 0 0 0 Substitui 0 0 0 0 0 0 Substituido por 0 0 0 0 0 0	
2017			Obra Plano de Pormenor de Mitrena Nascente			
Tec.	Data	Rubrica	Fase do Proj. Termos de referência - Planta de Condicionantes Reserva Agrícola Nacional			
Arq. Pais.	Maio 2017	Carla Curto	Desenho -----			
Arq.	Maio 2017	Joaquim Branco				Escala 1/7500
Tecn.						



-  Limites do Plano de Pormenor de Mitrena Nascente
-  Limites do Parque Industrial da Mitrena
-  Reserva Ecológica Nacional

 SETUBAL Município participado		
2017		
Tec.	Data	Rubrica
Arq. Pais.	Maio 2017	Carla Curto
Arq.	Maio 2017	Joaquim Branco
Tecn.		

DIPU	DIVISÃO DE PLANEAMENTO URBANÍSTICO Departamento de Urbanismo	DIPU
Obra Plano de Pormenor de Mitrena Nascente		
Fase do Proj. Termos de referência - Planta de Condicionantes Reserva Ecológica Nacional		
Desenho -----		

N. Arq.	N. Des.
E 0 0 0 0 0 4	
Proc. N	
0 0 0 0 0 0	
Substitui	
0 0 0 0 0 0	
Substituído por	
0 0 0 0 0 0	
Escala	
1/7500	

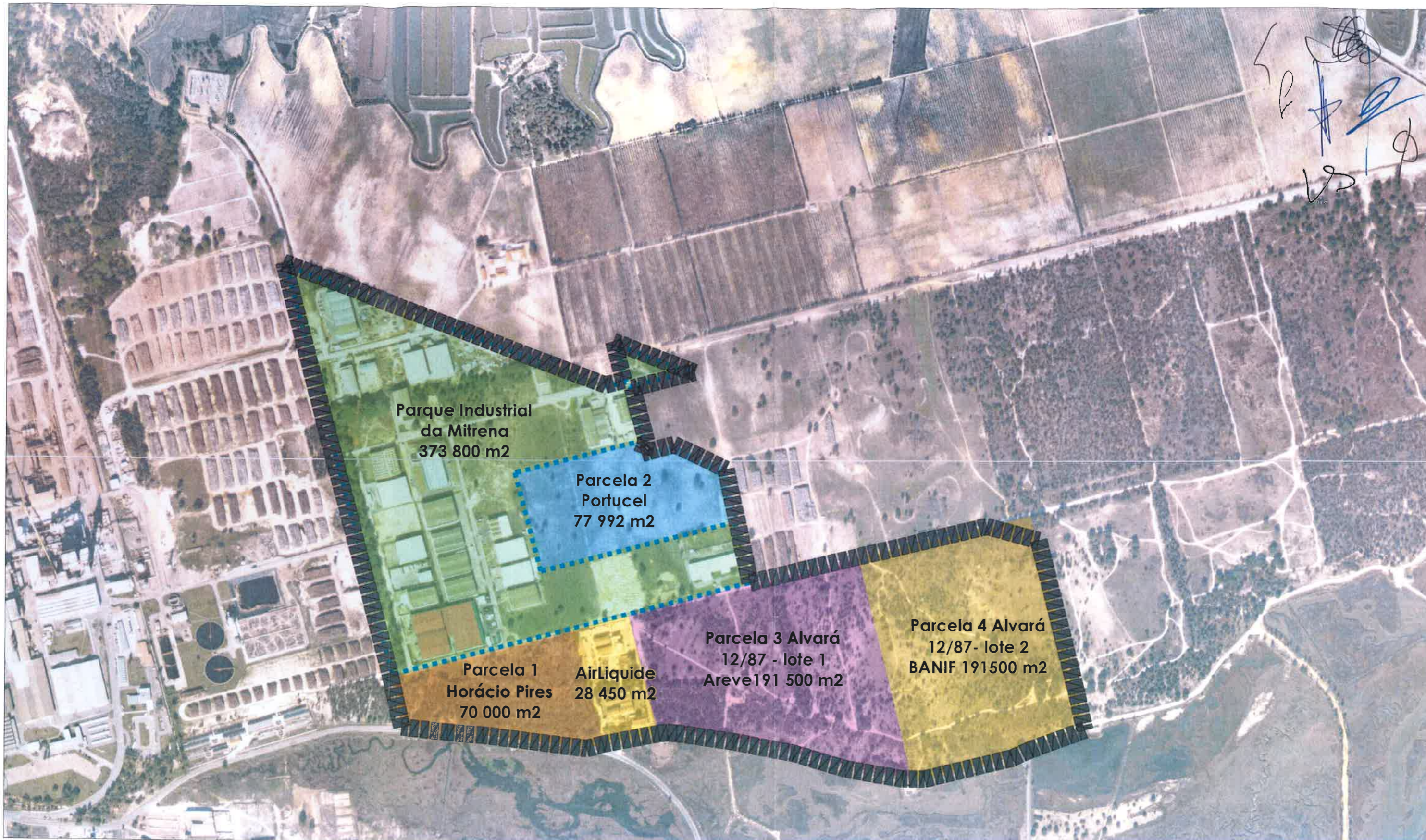

Handwritten notes and signatures in the top right corner of the map.

Limites do Plano de Pormenor de Mitrena Nascente

Limites do Parque Industrial da Mitrena

Áreas Industriais Existentes:

Parque Industrial da Mitrena - 373 800 m²

AirLiquido - 28 450 m²

Áreas Industriais Propostas:

1 Horácio Pires - 70 000 m²

2 Portucel - 77 992 m²

3 Areve - 191 500 m²

4 Soc. Imob. da Mitrena - 191 500 m²



DIPU

DIVISÃO DE PLANEAMENTO URBANÍSTICO
Departamento de Urbanismo

DIPU

2017

Obra Plano de Pormenor de Mitrena Nascente

Tec. Data Rubrica

Arq. Pais, Maio 2017 Carla Curto

Arq. Maio 2017 Joaquim Branco

Tecn. _____

Fase do Proj.
Termos de referência - Cadastro e Proprietários

Desenho _____

N. Arq. N. Des.

E 0 0 0 0 0 5

Proc. N 0 0 0 0 0 0

Substitui 0 0 0 0 0 0

Substituído por 0 0 0 0 0 0

0 0 0 0 0 0

0 0 0 0 0 0

Escala

1/7500