

1 JUNHO

PALCO | CANTAR JOSÉ AFONSO

- 10h00 Grupo Sant'iago Olodum | Agrupamento de Escolas Ordem de Sant'iago
- 11h00 Apresentação das classes de iniciação ao Movimento | Apresentação de trabalhos dos mini coreógrafos | Solo "Tirana" do bailado "Dançar Zeca Afonso", dançado pela bailarina Matilde Santos, ex-aluna da ADCS - Academia de Dança Contemporânea de Setúbal
- 11h30 Escola Básica Vila Nogueira de Azeitão | Agrupamento de Escolas de Azeitão
- 14h00 Conservatório Regional de Setúbal
- 15h00 EB Brejoeira e Escola Básica de Azeitão | Agrupamento de Escolas de Azeitão
- 16h00 UNISETI
- 16h30 Sociedade Filarmónica Capricho Setubalense

TENDA | CANTINHO DA LEITURA

- 10h00 Abertura ao público do "Cantinho da leitura"
- 10h30 Apontamento de Teatro | Agrupamento de Escolas Ordem de Sant'ago
- 11h00 "Dona Bruxa Gorducha", de Anabela Mimoso | Serviço Educativo da DIBIM/Biblioteca
- 11h30 "A Casa do Corpo Santo vai ao parque..." | Serviço Educativo da DIBIM/Museu
- 12h00 "O Dia em que a Mata ardeu", de José Fanha | Serviço Educativo da DIBIM/Biblioteca
- 15h00 "Salústio, o espanta pardais e outro conto", de Cecília Rezende Nunes da Silva
- 16h00 "O Dia em que a Mata ardeu", de José Fanha | Serviço Educativo da DIBIM/Biblioteca
- 17h00 "Dona Bruxa Gorducha" de Anabela Mimoso | Serviço Educativo da DIBIM/Biblioteca

DEMONSTRAÇÕES DE ATIVIDADES DESPORTIVAS

- 10h00 às 19h00 Demonstração de Rugby | Clube de Rugby de Setúbal
- 10h00 Chi Kung | Aula aberta | Luísa Neto
- 10h30 Dança – "Desportivamente em (Re)Forma" | Divisão de Desporto/CMS

2 JUNHO

PALCO

- 10h30 Yoga para Crianças | Aula Aberta | Yoga SAMKHYA ÁS. SÚRYA Setúbal
- 11h00 Danças de Salão | Associação de Setúbal de Dança Desportiva
- 11h40 Music and Movement | MANDM - Associação Cultural
- 15h00 Dança Oriental | Catarina Branco
- 15h45 Era uma vez...era uma vez | Grupo de Teatro de Amador Espelho Mágico
- 16h30 Música e Dança | Agrupamento de Escolas Lima de Freitas
- 17h15 Fábulas e Lendas | Teatro de Animação de Setúbal

TENDA | CANTINHO DA LEITURA

- 10h00 Abertura ao público – "Cantinho da leitura"
- 11h00 "O Dia em que a Mata ardeu", de José Fanha | Serviço Educativo da DIBIM/Biblioteca
- 11h30 "A Casa do Corpo Santo vai ao parque..." | Serviço Educativo da DIBIM/Museu
- 12h00 "Dona Bruxa Gorducha" de Anabela Mimoso | Serviço Educativo da DIBIM/Biblioteca
- 15h00 Apresentação dos Livros "A Lagartinha Joaninha" e "White Three – A Ameaça", de Sónia Mondim Dias
- 16h00 "Dona Bruxa Gorducha", de Anabela Mimoso | Serviço Educativo da DIBIM/Biblioteca
- 17h00 "O Dia em que a Mata ardeu", de José Fanha | Serviço Educativo da DIBIM/Biblioteca

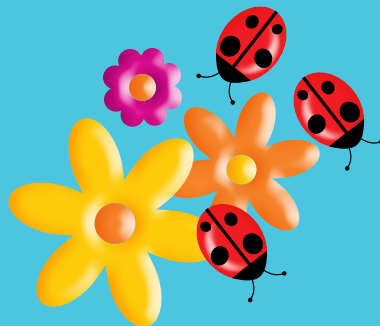

HÁ FESTA NO PARQUE

Uma festa para a família!

Parque do Bonfim – Setúbal
1 e 2 junho 2019, 10h/13h + 14h/19h



Programa
de atividades

Mostra de Projetos Educativos Exposições
Espaço Ciência Espaços Saúde
e Educação Alimentar
Ateliers de Expressão Artística
Teatro Música Dança
Feira do Livro Infanto-Juvenil
Adoção de Animais Atividades Lúdicas
e Desportivas Arvorismo Insufláveis
Parede de Escalada
e muito mais...

PARQUE DO BONFIM, SETÚBAL

Mapa do recinto



1 E 2 DE JUNHO

TENDA | EXPOSIÇÕES

AGRUPAMENTOS DE ESCOLAS DO CONCELHO
ESCOLA AZUL | Agrupamento de Escolas Barbosa da Bocage e Agrupamento de Escolas Luísa Todi
CENTRO DE FORMAÇÃO DESPORTIVA DE ATIVIDADES NÁUTICAS DE SETÚBAL | Agrupamento de Escolas Sebastião da Gama | Desporto Escolar da Península de Setúbal
O MUSEU ESTÁ NA RUA - Núcleo Museológico Urbano da Bela Vista | CMS
PROGRAMA "ESTOU AQUI" | Polícia de Segurança Pública
CASA DE SANTA ANA

TENDA | ATELIÊS

10h00 às 19h00

Ateliês de expressões artísticas | Jogos | Espaço Bebê
Espaço Educação Alimentar | Departamento de Educação e Saúde/CMS
Prevenir é o melhor remédio | Liga Portuguesa Contra o Cancro
Equipa Multidisciplinar de Intervenção Precoce de Setúbal
Animarq | Serviço Educativo do Arquivo Municipal/CMS
Espaço Ciência | Instituto Politécnico de Setúbal
Microsafari – Clube Ciência Viva | Agrupamento de Escolas Lima de Freitas
Clube Ciência Viva na Escola | Escola Secundária de Bocage
Damas e Xadrez | Federação de Damas e Xadrez

FEIRA DO LIVRO

Livreiros do concelho | Culsete | Arpa | FNAC | Servensino

ANIMAÇÃO DE RUA

11h30, 15h, 16h30 e 18h | O Piano Saltimbanco | Artelier?

ANIMAÇÃO DESPORTIVA

10h00 às 19h00

Atletismo | Divisão de Desporto/CMS
Jogos desportivos | Divisão de Desporto/CMS
Boccia | Divisão de Desporto/CMS

Núcleo de Bicross de Setúbal | BMX Race
Jogos Tradicionais | Federação das Coletividades do Distrito de Setúbal | Departamento de Educação e Saúde
Demonstração de exercícios em tumbling insuflável | Clube Naval Setubalense
Demonstração de Ginástica Acrobática | Clube Naval Setubalense

Arvorismo | Circuito de Educação e Prevenção Rodoviária | Parede de Escalada | Eurobungy | Insufláveis | Slide

ATELIÊS

MODELAGEM DE BALÕES | PINTURA FACIAL | PINTURA DE MURAL | Auxiliares de Ação Educativa dos Jardins de Infância do município | Alunos das escolas do concelho

AUTOCARRO GERAÇÃO SAUDÁVEL

Visita virtual ao autocarro da Geração Saudável - Projeto de Promoção e Educação para a Saúde nas Escolas, promovido pela Secção Regional de Lisboa da Ordem dos Farmacêuticos

MOSTRA DE PROJETOS EDUCATIVOS

Agrupamento de Escolas Lima de Freitas | Agrupamento de Escolas Ordem de Sant'Iago | Agrupamento de Escolas Sebastião da Gama | Escola Secundária Dom Manuel Martins | COSAP - Federação Concelhia de Setúbal das Associações de Pais | Academia de Dança Contemporânea de Setúbal

STAND SETÚBAL, CIDADE EDUCADORA

CROAC - Centro de Recolha Oficial de Animais de Companhia
Associação Sobreviver | Associação Esperança Animal | Associação Dignidade Animal

A iniciativa integra o Programa Ecoeventos da Amarsul (intervenção de equipas especializadas de sensibilização com vista ao aumento da reciclagem nos eventos, inclui o fornecimento de suportes para sacos e estruturas de recolha de resíduos valorizáveis)

ENA - Agência de Energia e Ambiente da Arrábida