



Setúbal

Guia. DE EVENTOS

maio . junho . 2025

<https://guiaeventos.mun-setubal.pt/>



Percurso de descoberta
Festival Internacional de Música
Feira Náutica de Setúbal
Festa da Flor
Há festa no parque
Melly Melly

Capital das águas abertas
Marchas Populares de Setúbal
Sentir o Cinema
Aniversário da Casa das Imagens
Paulo Mascarenhas
Arte Urbana
Arrábida Guest House
Cidadania na palma da mão



FOTO DO LEITOR

PARQUE DE VANICELOS, DE **MARIANA RICCI**



Os interessados em participar na rubrica Foto do Leitor devem remeter-nos as imagens para o endereço eletrónico guiaeventos@mun-setubal.pt, com indicação do nome do autor, numa referência à parte e não como assinatura inclusa. Reservamo-nos o direito de selecionar o trabalho a divulgar em cada edição e agradecemos que seja mencionado que a Câmara Municipal de Setúbal está autorizada a utilizar as imagens noutros suportes.

SETÚBAL . GUIA DE EVENTOS | N.º 157 | maio | junho 2025

FICHA TÉCNICA

Propriedade Câmara Municipal de Setúbal . **Diretor** André Martins, Presidente da CMS . **Edição** Departamento de Comunicação, Relações Internacionais e Turismo | Divisão de Comunicação e Imagem . **Coordenação Geral** Sérgio Mateus . **Coordenação de Redação** João Monteiro . **Redação** Hugo Martins, Marco Silva, Raquel Proença, Vera Mariano . **Fotografia** David Pereira, José Luís Costa, Mário Peneque, Nuno Ribeiro, Rita Rodrigues . **Conselho Editorial** Luís Liberato Baptista, João Monteiro, Paulo Anjos, Sérgio Mateus, Vera Mariano . **Design e paginação** Carlos Jorge . **Impressão** AVCPRINT . **Redação** DICI – Câmara Municipal de Setúbal, Paços do Concelho, Praça de Bocage, 2901-866 Setúbal | **Telefone** 265 541 500 | **E-mail** guiaeventos@mun-setubal.pt **Tiragem** 3 mil exemplares **ISSN** 1646-0464 . **Capa** Marchas Populares de Setúbal . **Contracapa** Comissão Vitivinícola Regional da Península de Setúbal

A informação a divulgar no Setúbal – Guia de Eventos, publicação de periodicidade bimestral, deve ser enviada até ao dia 7 do mês anterior ao primeiro da edição respetiva, por e-mail (guiaeventos@mun-setubal.pt). Essas informações e outras que não cheguem a tempo de ser publicadas podem ser divulgadas na página de internet guiaeventos.mun-setubal.pt caso venham acompanhadas de imagem. Reservamo-nos o direito de selecionar a informação a divulgar e a forma de o fazer e não nos responsabilizamos por alterações na programação.

Os pedidos de receção por correio de publicações municipais devem ser feitos em www.mun-setubal.pt ou por contacto com a Divisão de Comunicação e Imagem pelo e-mail smci@mun-setubal.pt ou telefone 265 541 500.

BAIRROS MARCHAM



expressão máxima do brio bairrista mostra-se na noite de 14 de junho no desfile de apresentação das Marchas Populares de Setúbal 2025, que competem no fim de semana seguinte, em duas sessões, no Pavilhão Municipal das Manteigadas.

Nove coletividades disputam o almejado título, que há de vestir de vaidade e orgulho um canto da cidade, assim como os restantes prémios do concurso, dando corpo a uma das principais manifestações da cultura em espaço urbano.

Junho é também um mês de grande atividade desportiva, com três provas internacionais que devolvem a Setúbal o epíteto de capital da natação de águas abertas.

No curto espaço de uma semana, entre 14 e 22 de junho, o rio Sado é palco de etapas da Taça do Mundo e da Taça da Europa e, pelo meio, recebe o Europeu de juniores.

Antes, o mês de maio começa com a Festa de Caminhadas na Arrábida, que, nos dias 2, 3 e 4, ajudam a partir à descoberta da riqueza da serra por trinta e dois caminhos, que vão todos dar a bom porto.

Também em maio, destaque para o Festival Internacional de Música de Setúbal, entre os dias 7 e 11, com mais de dez eventos a percorrer diversos espaços e equipamentos do concelho.

Uma palavra ainda para a Feira Náutica de Setúbal, de 15 a 18 de maio, com um vasto programa que exalta o que de melhor se produz nesta área para o lazer e a competição.

SUMÁRIO



07

FESTA DE CAMINHADAS

Os melhores caminhos e a incomensurável riqueza do Parque Natural da Arrábida estão à descoberta nos dias 2, 3 e 4 de maio na segunda edição da Festa de Caminhadas na Arrábida, organizadas pela Câmara Municipal. O evento de turismo de natureza, integrado nas Jornadas de Ambiente de Setúbal, é dedicado à promoção e dinamização de caminhadas na área protegida, com 32 passeios para diferentes públicos, desde percursos mais longos e exigentes a trajetos temáticos mais curtos.

28

**BASTIDORES
CHARLOT MUNICIPAL
CELEBRA 25 ANOS**

O Cinema Charlott – Auditório Municipal está a celebrar um quarto de século a projetar filmes. Mais do que sala da sétima arte, é um espaço de cultura.



09

FESTIVAL DE MÚSICA

Música que inspira, talentos que brilham, emoções que perduram. Assim é a 14ª edição do Festival Internacional de Música de Setúbal, a decorrer entre os dias 7 e 11 de maio, em vários espaços e equipamentos do concelho. São mais de uma dezena de eventos para celebrar a universalidade musical em espetáculos inéditos. Marco Santos, Orquestra Sinfonietta de Lisboa, David Chew e Além Cabul & Celina da Piedade são alguns dos protagonistas do evento.

42

**PESSOA
“NÃO ME VEJO A TER
OUTRO ESTILO DE VIDA”**

O espírito motard guia a vida de Paulo Mascarenhas. À frente do Moto Clube de Setúbal, lidera missões de solidariedade que levam ajuda a quem precisa.



12

FEIRA NÁUTICA DE SETÚBAL

21

NATAÇÃO EM ÁGUAS ABERTAS

23

MARCHAS POPULARES

Exposições, atividades náuticas, lúdicas e desportivas, venda de material e workshops compõem o programa da quarta edição da Feira Náutica de Setúbal, a decorrer entre 15 e 18 de maio no cais 3 do porto de Setúbal, numa organização da autarquia. O evento, que se constitui como espaço de negócio e de divulgação de produtos e serviços de empresas, inclui gastronomia, sobretudo focada nos sabores do mar, e animação variada.

De 14 a 22 de junho, Setúbal transforma-se na capital da natação de águas abertas, com o rio Sado, um dos principais recursos desportivos da cidade, a receber três provas internacionais. Além da terceira etapa do circuito da Taça do Mundo, com a elite desta exigente disciplina aquática, a 14 e 15, o Sado recebe o futuro das águas abertas, com o Europeu de juniores, a 19, 20 e 21, assim como, pela primeira vez, a Taça da Europa, agendada para o dia 22.

As coletividades que participam nas Marchas Populares de Setúbal 2025 mostram-se à cidade a 14 de junho, na Avenida Luísa Todi, e apresentam-se a concurso nos dias 20 e 21, no Pavilhão das Manteigadas. O “Sal” inspira a edição deste ano do tradicional evento bairrista setubalense, com a Grande Marcha, “Setúbal das Salinas”, com música e letra de Carlos Pinto, a ser interpretada pelos participantes e pela Madrinha das Madrinhas, Inês Pereira.

06 . maio

18 . junho

26 . exposições

28 . bastidores

32 . infantil

36 . agir

eventos
eventos
mostras
de artes
cinema
charlot
júnior
e família
cursos
e concursos

40 . ver

41 . compasso

42 . pessoa

44 . rotas

45 . cidade

antónio
galrinho
sónia ribeiro
paulo
mascarenhas
nova arte
urbana
parque
de pinhal
de negreiros

46 . prazeres

47 . afazer

48 . espaços

52 . intervir

55 . retrovisor

55 . projetor

arrábida
guest house
setúbal
participa
contactos
atividades
fixas
como foi
julho e agosto

maio



MAIO

SEGUNDA	TERÇA	QUARTA	QUINTA	SEXTA	SÁBADO	DOMINGO
			F	02	03	04
05	06	07	08	09	10	11
12	13	14	15	16	17	18
19	20	21	22	23	24	25
26	27	28	29	30	31	

- DANÇA
- CINEMA
- TEATRO
- DESPORTO
- LITERATURA
- ARTES
- MÚSICA



Percursos de descoberta

Os melhores caminhos e a incomensurável riqueza do Parque Natural da Arrábida estão à descoberta num evento que enquadra na estratégia municipal de potenciar, a nível nacional e internacional, os recursos naturais existentes, reforçando a visibilidade da oferta de produtos de empresas e operadores locais. A segunda edição da Festa de Caminhadas na Arrábida proporciona uma experiência de turismo de natureza singular e reveladora da riqueza paisagística e natural e o encontro com a identidade cultural do território. O evento conta com a participação dos operadores turísticos da região e o envolvimento de entidades parceiras.

02//04

FESTA DE CAMINHADAS NA ARRÁBIDA

Evento de turismo de natureza com 32 caminhadas para todos os públicos e com diferentes níveis de dificuldade, desde percursos mais longos e exigentes a trajetos temáticos mais curtos. Evento das Jornadas de Ambiente de Setúbal.

Evento pago | Inscrições: www.visitsetubal.com | Org.: CMS



CINEMA
02. SEX | 21H30

LITTLE GIRL BLUE

CASA DA CULTURA
SALA JOSÉ AFONSO

O documentário de Mona Achache é exibido no Filme Francês do Mês.

Gratuito
Org.: Alliance Française Setúbal
IF Cinéma | CMS



MÚSICA
03. SAB | 11H30

ATELIÊ DE ÓPERA DE SETÚBAL

IGREJA DO CONVENTO DE JESUS

Concerto com a soprano Leonor Bui, acompanhada ao piano de Eduardo Jordão, do ciclo Convento ConVida. 5 € | Org.: CMS



03. SAB | 15H00//18H00

MULHERES DE SETÚBAL

Peddy-paper com início na Praça de Bocage, para homenagear a vida, a obra e o sacrifício de mulheres setubalenses.
Gratuito | Inscrições: castorsetubal@gmail.com
Org.: CASTOR | Apoio: Setúbal Souv | CMS | AHBVS



MÚSICA
03. SAB | 21H30

CORAL LUÍSA TODI

IGREJA DE S. PAULO

Concerto de comemoração do Dia da Mãe, no âmbito da atribuição da Bolsa de Estudo Coral Luísa Todi a alunos do ensino secundário.

Gratuito | Org.: Paróquia de S. Paulo | Rotary Club de Setúbal



MÚSICA
03. SAB | 21H30

DUO SARA KÄSER & NATALIE PETERS

CASA DA CULTURA
SALA JOSÉ AFONSO

Concerto do ciclo Experimentáculo.
Gratuito
Org.: CMS



MÚSICA
04. DOM | 18H00

GWENIFER RAYMOND

FÓRUM MUNICIPAL
LUÍSA TODI
ROOFTOP

Concerto do festival Guitarras ao Alto. 5 € | Org.: CMS | Ghude Soam as Guitarras

DESPORTO
05//08

ENCONTRO ANUAL INTERNACIONAL DE CAPOEIRA

PARQUE URBANO DE ALBARQUEL

Encontro de capoeiristas, com alunos e professores da expressão cultural e desportiva de origem brasileira. Dias 5 e 6 das 17h00 às 22h00 e a 7 e 8 entre as 08h00 e as 22h00.

Gratuito
Org.: Associação Movimentando a Arte de Capoeira | CMS



CINEMA
05. SEG | 21H00

A TESTEMUNHA

FÓRUM MUNICIPAL
LUÍSA TODI

A obra de Peter Weir, de 1985, é exibida na sessão da masterclass Cinema Americano, Anos 80.
Gratuito | Org.: CMS



LITERATURA
07. QUA 21. QUA | 15H00

TERTÚLIA DE POESIA

BIBLIOTECA MUNICIPAL
SERVIÇOS CENTRAIS
Sessões de declamação de poesia conduzidas por Arnaldo Ruaz.
Gratuito
Org.: CMS | Casa da Poesia



LITERATURA
09. SEX | 21H00

TEXTOS MALDITOS DE LUIZ PACHECO

CASA DA CULTURA
SALA JOSÉ AFONSO

Leitura de textos por Lia Gama e Maria João Luís, dos Artistas Unidos, no âmbito do programa Luiz Pacheco 100. Evento das Comemorações do 25 de Abril, do projeto Venham Mais e Vinte Cincos.
Gratuito | Org.: CMS

LITERATURA
10. SAB | 15H00

OS PRETOS DO SADO - HISTORIA E MEMORIA DE UMA COMUNIDADE ALENTEJANA DE ORIGEM AFRICANA (SECS. XV-XX)

CASA DA CULTURA
SALA JOSÉ AFONSO

Apresentação do livro de Isabel de Castro Henriques.
Gratuito | Org.: Centro de Estudos Bocageanos | CMS



ARTES
10. SAB | 15H00

SER CRIATIVO

CASA DA CULTURA
ESPAÇO DAS ARTES

Palestra por Margarida Macedo, numa abordagem à criatividade sob o ângulo do património humano.
Gratuito | Org.: Artiset | CMS

Memórias e tradições

A 14ª edição do Festival Internacional de Música de Setúbal evoca “Memórias e Tradições”.

Ao longo de cinco dias, de 7 a 11 de maio, há mais de uma dezena de espetáculos musicais, em vários espaços e equipamentos do concelho, que cumprem a filosofia do festival de aliar artistas de renome do panorama nacional e internacional a projetos da comunidade local. O programa é organizado pela A7M – Associação do Festival de Música de Setúbal, numa parceria da Câmara Municipal de Setúbal com a Helen Hamlyn Trust.



MÚSICA
07 . QUA | 21H00

SEM PLAYBACK

FÓRUM MUNICIPAL LUÍSA TODI

Concerto de homenagem a Carlos Paião pela Orquestra Ligeira do Conservatório Regional de Palmela, com a participação de B-Voice e do Coro Feminino TuttiEncantus.

5 €



MÚSICA
08. QUI | 21H00

EVERYONE IS THE ONE

FÓRUM MUNICIPAL LUÍSA TODI

Concerto de Marco Santos, com a participação do Conservatório Regional de Setúbal.
10 €



MÚSICA
09. SEX | 10H15

DESFILE DO TEMPO

Desfile de percussão com alunos dos 1º e 2º ciclos do ensino básico, criado e dirigido por Marco Santos, com início no Auditório José Afonso.
Gratuito



MÚSICA
09. SEX | 21H00

CARLOS PAREDES: A MÚSICA DE UM POVO

FÓRUM MUNICIPAL LUÍSA TODI

A Orquestra Sinfonietta de Lisboa celebra o centenário de Carlos Paredes.
12 €



MÚSICA
10. SAB | 10H00 | 11H30

SETÚBAL: VOZES DA HISTÓRIA

MUSEU DO TRABALHO
MICHEL GIACOMETTI

Nova criação do projeto Escutar a Diferença, com musicoterapia e coordenação musical de Ana Marques e criação, composição e direção musical de Aleksandar Zar.
Gratuito



MÚSICA
10. SAB | 17H00

PAISAGENS SONORAS: O VIOLONCELO ENTRE FADO, MODA E BAIÃO

FORTE DE ALBARQUEL

Concerto com o violoncelista David Chew e a participação da Academia de Música de Almada.
5 €



MÚSICA
10. SAB | 21H00

QATRA QATRA GOTA A GOTA

FÓRUM MUNICIPAL LUÍSA TODI

Concerto com a formação Além Cabul, que partilha o palco com a acordeonista Celina da Piedade, a Academia de Música e Belas-Artes Luísa Todi, o Coral Infantil de Setúbal e o Coro Vozes da União.
10 €



MÚSICA
11. DOM | 10H00 | 11H30

MEMÓRIAS E TRADIÇÕES DA NOSSA TERRA

FÓRUM MUNICIPAL LUÍSA TODI

Nova criação do projeto Escrita Criativa de Canções, com a participação de alunos das escolas básicas do concelho.
10 €

MÚSICA
11. DOM | 15H30

DEDILHANDO MEMÓRIAS, RESSOANDO TRADIÇÕES

SOCIEDADE FILARMÓNICA
PERPÉTUA AZEITONENSE

Concerto do Ensemble de Guitarras de Setúbal com o convidado especial David Chew.
5 €



MÚSICA
11. DOM | 18H30

NO COLO DA TRADIÇÃO: UMA HISTÓRIA SOBRE AS MEMÓRIAS DO TEMPO

FÓRUM MUNICIPAL LUÍSA TODI

Espectáculo com a Orquestra Sinfónica e o Coro do Festival Internacional de Música de Setúbal, com a participação de alunos de escolas do ensino artístico de Setúbal e de outros locais do país.
5 €



LITERATURA
10. SAB | 16H00

CÃO COMO NÓS

BIBLIOTECA
DE AZEITÃO

O Grupo de Leitura
analisa a obra
de Manuel Alegre.
Gratuito | Org.: CMS



LITERATURA
10. SAB | 16H00

MUROS DE PAPEL

BIBLIOTECA
MUNICIPAL
SERVIÇOS CENTRAIS

Apresentação do
livro de Maria Celeste
Gomes.

Gratuito | Org.: CMS



MÚSICA
10. SAB | 21H30

O MAU OLHADO

CASA DA CULTURA
SALA JOSÉ AFONSO

Concerto do ciclo
Emergências.

4 € | Org.: CMS



DESPORTO
11. DOM | 09H30

11º PASSEIO DA PRIMAVERA DE CICLOTURISMO

Passeio com um
percurso de 20
quilómetros com início
de frente da Junta de
Freguesia de São
Sebastião e meta
na sede dos Ídolos
da Praça.

Gratuito | Inscrições (até dia 9):
265 719 524
anacristina.goncalves@jfss.pt
Org.: JF São Sebastião
Apoio: CMS



LITERATURA
12. SEG | 15H00

TRIPAUTA - TEORIA MUSICAL

BIBLIOTECA MUNICIPAL
SERVIÇOS CENTRAIS

Apresentação do livro
de Ramos Patrício.

Gratuito | Org.: Associação
dos Acordeonistas de Portugal

LITERATURA
14.//16 | 09H30//16H00

7 DIAS DO CORAÇÃO

AVENIDA LUÍSA TODI

Projeto dirigido
à comunidade, com
o intuito de fomentar
a promoção da saúde
e bem-estar para a
prevenção de doenças
cardiovasculares, com
ações de educação para
a saúde e de promoção
da atividade física.

Gratuito | Org.: ULS Arrábida
CMS | Faculdade de Motricidade
Humana | IIPS



MÚSICA
14. QUA | 15H00

ANIVERSÁRIO DA ASSOCIAÇÃO DOS ACORDEONISTAS DE PORTUGAL

MERCADO 2 DE ABRIL

Sessão comemorativa
do 31º aniversário da
AAP, que inclui uma
matinée dançante com
Frederico Alves.

Gratuito | Org.: AAP | CMS
JF São Sebastião



14. QUA | 18H00

MOSTRA DA CASA

FÓRUM MUNICIPAL
LUÍSA TODI

Apresentação pública
do trabalho realizado
nos vários CACI da
APPACDM Setúbal,
do XXVI Festival
ExpressArte –
Encontro de Expressões
Artísticas.

Gratuito | Org.: APPACDM



15. QUI | 18H00

SERVIÇO CÍVICO ESTUDANTIL - 50 ANOS

MUSEU DO TRABALHO
MICHEL GIACOMETTI

Encontro do ciclo de
conferências Valorizar
o(s) Património(s).

Gratuito | Org.: CMS



TEATRO | MÚSICA
16. SEX | 21H00

A GRANDE FANTOÇADA

FÓRUM MUNICIPAL
LUÍSA TODI

Espetáculo de
marionetas da autoria
do humorista Van der
Ding, acompanhado
de música ao vivo pela
pianista Joana Gama.
15 €



MÚSICA
16. SEX | 21H30

DEPOIS DE CARLOS PAREDES

CASA DA CULTURA
SALA JOSÉ AFONSO

Recital de guitarra
portuguesa de Miguel
Amaral, de homenagem
a Carlos Paredes.

4 € | Org.: CMS



MÚSICA
17. SAB | 15H00

MOSTRA NACIONAL

CAPCI
- CENTRO SÓNIA RIO

Concerto do projeto
Notas de Contacto
- OCP Solidária na
CERCIOEIRAS, do XXVI
Festival ExpressArte –
Encontro de Expressões
Artísticas.

Gratuito | Org.: APPACDM



Mar de lazer à beira-rio

Exposições, atividades náuticas e de montanha, open days, venda de material e workshops integram o programa da 4ª Feira Náutica de Setúbal. O evento, que se constitui como um espaço de negócio e de divulgação de serviços de empresas portuguesas e estrangeiras, conta com a realização de provas desportivas e inclui gastronomia, no Espaço Sabores do Mar, e animação musical.

DESPORTO
15//18

FEIRA NÁUTICA DE SETÚBAL 2025

CAIS 3 DO PORTO DE SETÚBAL

A feira funciona, a 15, das 18h00 às 21h00, a 16 e 17, das 10h00 às 21h00, e a 18, das 19h00 às 20h00. O Espaço Sabores do Mar está aberto até às 23h00.

Gratuito
Informações: www.feiranauticasetubal.pt
Org.: CMS | Apoio: APSS



LITERATURA
17 . SAB | 15H00

CASA COM POESIA

CASA-MEMÓRIA
JOANA LUÍSA
E SEBASTIÃO DA GAMA

O público é convidado a ler e ouvir poesia de Sebastião da Gama e de outros autores da região.

Gratuito | Org.: CMS | JF Azeitão
Associação Cultural Sebastião da Gama



ARTES
17 . SAB | 16H00

A MEMÓRIA DOS BAIRROS

CASA BOCAGE

Apresentação de fotografias antigas dos bairros Batista, Carmona, Nª Srª da Conceição e Pescadores, com comentários e debate, do ciclo Américo Ribeiro e Nós.

Gratuito | Inscrições (até dia 15):
265 229 255
casabocage@mun-setubal.pt
Org.: CMS

LITERATURA
17 . SAB | 16H00

HOMENAGEM A MIGUEL DE CASTRO

BIBLIOTECA MUNICIPAL
SERVIÇOS CENTRAIS

Palestra de Fátima Medeiros, no âmbito do centenário do nascimento do poeta Miguel de Castro.
Gratuito | Org.: CMS



LITERATURA
17. SAB | 16H30

CHOCOLATE A CHUVA

BIBLIOTECA DE AZEITÃO

O Grupo de Leitura Juvenil da Biblioteca analisa o livro de Alice Vieira.

Gratuito | Org.: CMS



17. SAB | 17H00

DIREITO AO PONTO

CAPCI
– CENTRO SÓNIA RIO

Debate sobre as dificuldades das pessoas com deficiência em contexto de conflito, do XXVI Festival ExpressArte – Encontro de Expressões Artísticas.

Gratuito | Org.: APPACDM



MÚSICA
17. SAB | 21H00

ACORDES 2025

FÓRUM MUNICIPAL LUÍSA TODI

Festival de Tunas Femininas da ESE de Setúbal.

5 € | Org.: Tuna Sadina



MÚSICA
17. SAB | 21H30

FALA MARIAM 3 SUCURI

CASA DA CULTURA SALA JOSÉ AFONSO

Concerto do Ciclo Disrupção com ritmos jazzísticos.

4 € | Org.: CMS | Disrupção



TEATRO
17. SAB | 21H30

MEMÓRIA DA MATÉRIA: O LUGAR DO ECO

A GRÁFICA

Performance cénica pelo Teatro Estúdio Fontenovoa.

10 € | 8 € c/descontos
Org.: CMS



DESPORTO
18. DOM | 09H30
SETÚBAL SPINNING 3H

PARQUE URBANO DE ALBARQUEL

Terceira edição da atividade de cycling, realizada em bicicleta estática.

Evento pago | Inscrições: lebresdosado.inscricoes@gmail.com
Org.: Associação de Atletismo Lebres do Sado



TEATRO
18. DOM | 17H00

PAZ

PARQUE DE VANICELOS

Peça do grupo de teatro Puzzle, da APPACDM Setúbal, do XXVI Festival ExpressArte – Encontro de Expressões Artísticas.

Gratuito | Org.: APPACDM



19. SEG | 11H00

CÁ E LÁ

CAPCI
– CENTRO SÓNIA RIO

Apresentação de performances dos grupos do Centro Sócio-Educativo da APPACDM e da Fundação COI do Pinhal Novo, do XXVI Festival ExpressArte – Encontro de Expressões Artísticas.

Gratuito | Org.: APPACDM



CINEMA
19. SEG | 21H00

A MULHER FALCÃO

FÓRUM MUNICIPAL LUÍSA TODI

O filme de Richard Donner, de 1985, é exibido na masterclass Cinema Americano, Anos 80.

Gratuito | Org.: CMS



LITERATURA
22. QUI | 21H00

O FIRMAMENTO É NEGRO E NÃO AZUL – A VIDA DE LUÍZ PACHECO

CASA DA CULTURA SALA JOSÉ AFONSO

A biografia de Luiz Pacheco, de António Cândido Franco, é apresentada numa sessão em que participam o autor, além de Paulo Pacheco, Ana da Silva e Rosa Azevedo, com moderação de José Teófilo Duarte. Evento do programa Luiz Pacheco 100.

Gratuito | Org.: CMS



22. QUI 25. DOM
15H00/22H00
23. SEX 24. SAB
15H00/23H00

MERCADO DE ARTESANATO DE SÃO SEBASTIÃO

JARDIM DE MONTE BELO

Expositores de artesanato, petiscos, equipamentos infantis e animação musical ao vivo.

Gratuito
Org.: JF São Sebastião



Jardim de saberes

As flores e os respetivos materiais e ferramentas associados à jardinagem estão à mostra na 7ª edição da Festa da Flor, a qual apresenta como novidade o passatempo de fotografia digital Setúbal, Flora e Fauna dos Espaços Verdes. Um desfile de bicicletas floridas e o passeio "As árvores da minha avenida", a construção de uma mandala coletiva, música, contos, ateliers e mostras de culinária compõem o programa.

22//24 | 10H00//22H00
25 . DOM | 10H00//20H00

FESTA DA FLOR

AVENIDA LUÍSA TODI

Mostra de flores, materiais e equipamento de jardinagem e artesanato, com diversas atividades associadas.

Gratuito | Org.: CMS



23//25 | 10H00//24H00

TRADIÇÕES, SABORES E AROMAS DE AZEITÃO

PRAÇA DA REPÚBLICA
VILA NOGUEIRA
DE AZEITÃO

Gastronomia, artesanato e animação musical são alguns dos atrativos da tradicional Festa do Manel da Horta, que recria a vida no campo e o espírito de aldeia.

Gratuito

Org.: J.F. Azeitão | CMS



DESPORTO
23 . SEX | 20H00

CAMINHADA DE SÃO SEBASTIÃO - PALMELA

Caminhada com um percurso de 10 quilómetros no Parque Natural da Arrábida, com início no Jardim da Música de Vanicelos, do projeto São Sebastião Mexe Comigo.

Gratuito | Inscrições:

jfss.pt/inscricoes

Org.: JF São Sebastião

Associação de Atletismo

Lebres do Sado



MÚSICA
23//24 | 21H00
25. DOM | 17H00

LEONOR E BENJAMIM

FÓRUM MUNICIPAL
LUÍSA TODI

Estreia da ópera da Associação Setúbal Voz em parceria com SardenhaEmLata, com música, encenação e direção artística de Jorge Salgueiro e libreto de Humberto Santana e António Cabrita.

10 €



MÚSICA
24. SAB | 11H00

ALENTEJO ABRAÇA SETÚBAL

PRAÇA DE BOCAGE

Concerto do XVIII Encontro de Corais Alentejanos, antecedido, às 10h00, no Salão Nobre dos Paços do Concelho, de receção de boas-vindas aos grupos corais. Evento das Comemorações do 25 de Abril, do projeto Venham Mais Vinte e Cincos. Gratuito | Org.: CMS | Grupo Coral Alentejano Os Amigos dos Sadinos



MÚSICA
24. SAB | 16H00

XXI FESTIVAL DE BANDAS FILARMÓNICAS

PRAÇA DE BOCAGE

Apresentação de bandas filarmónicas nacionais convidadas pela anfitriã Capricho Setubalense. Evento das Comemorações do 25 de Abril, do projeto Venham Mais Vinte e Cincos.

Gratuito | Org.: CMS
Capricho Setubalense

LITERATURA
24. SAB | 16H00

A BIOGRAFIA DE BOCAGE ATRAVÉS DOS SEUS POEMAS

CASA BOCAGE

Sessão de leitura e de partilha da Comunidade de Leitores Bocage. Gratuito | Inscrições (até dia 22): 265 229 255
casabocage@mun-setubal.pt
Org.: CMS



LITERATURA
24. SAB | 16H00

A BOMBORDO OU A ARTE DE NAVEGAR NAS PALAVRAS

BIBLIOTECA MUNICIPAL
SERVIÇOS CENTRAIS

Apresentação do livro de poesia de Ana Mar. Gratuito | Org.: CMS



24. SAB | 16H00//17H30

PEDRAS QUE FALAM – BASES PARA A SALVAGUARDA DO PATRIMÓNIO DE ALFERRARA

MUSEU DE ARQUEOLOGIA E ETNOGRAFIA DO DISTRITO DE SETÚBAL

Palestra por Fábio Vicente, coordenador da Quinta de São Paulo, inspirada na exposição de Vítor Ribeiro "Pedra Nua", no âmbito do Dia Internacional dos Museus.

Gratuito
Org.: MAEDS/AMRS

24. SAB | 18H00

DICIONÁRIO DE IMPRENSA PERIÓDICA DO ANTIGO REGIME EM PORTUGAL (1704-1807)

CASA DA CULTURA
SALA JOSÉ AFONSO

Apresentação de livro de Daniel Pires, com apresentação de Viriato Soromenho-Marques e José Eduardo Franco. Gratuito | Org.: Centro de Estudos Bocageanos | CMS



24. SAB | 21H30

PAÇOS DO CONCELHO DE PORTAS ABERTAS

PRAÇA DE BOCAGE

Visita guiada ao edifício-sede da Câmara Municipal de Setúbal. Inscrições (até dia 23): gabphc@mun-setubal.pt
Org.: CMS



DESPORTO
24//25 | TARDE

SADOCAT 25 | XXI RAID BICASCO 2025

PRAIA DA SAÚDE

Regata de vela de catamarãs e monocascos. Org.: Clube de Vela do Sado SaiLaser | Apoio: CMS



CINEMA
26. SEG | 21H00

REGRESSO AO FUTURO

FÓRUM MUNICIPAL
LUÍSA TODI

O filme de Robert Zemeckis, de 1985, é exibido na sessão da masterclass Cinema Americano, Anos 80. Gratuito | Org.: CMS



DANÇA
28 QUA. | 15H00//17H00

MATINÉ DANÇANTE

MERCADO 2 DE ABRIL

Sessão com o acordeonista Tiago Rodrigues, do programa de atividades +55. Gratuito
Org.: JF São Sebastião Associação de Acordeonistas de Portugal | Apoio: CMS



MÚSICA
28. QUA | 21H00

**SARA CORREIA
E DIOGO CLEMENTE**

FÓRUM MUNICIPAL
LUÍSA TODI

Concerto do Festival
Soam As Guitarras.
20 € | Org.: CMS | Ghude
Guitarras Ao Alto



MÚSICA
30. SEX | 21H00

**CAROLINA
DESLANDES**

FÓRUM MUNICIPAL
LUÍSA TODI

Concerto do Festival
Soam As Guitarras.
20 € | Org.: CMS | Ghude
Guitarras Ao Alto



31. SAB | 09H30//13H00

**ASSOCIA-TE
A FESTA 2025**

PARQUE DO MORANGO
BREJOS DE AZEITÃO

Festa do movimento
associativo de Azeitão
com atividades
culturais, desportivas,
sociais, ambientais
e de lazer.

Gratuito | Org.: JF Azeitão | CMS
Movimento Associativo



LITERATURA
31. SAB | 15H00

**A LANTERNA
DAS MEMÓRIAS
PERDIDAS**

BIBLIOTECA
MUNICIPAL
SERVIÇOS CENTRAIS

O Grupo de Leitura
da Biblioteca analisa
a obra de Sanaka
Hiiragi.
Gratuito | Org.: CMS

LITERATURA
31. SAB | 15H00

**OS CINCO
SALVARAM O TIO**

BIBLIOTECA
MUNICIPAL
SERVIÇOS CENTRAIS

O Grupo de Leitura
Juvenil da Biblioteca
fala sobre o livro
de Enid Blyton.
Gratuito | Org.: CMS



MÚSICA
31. SAB | 21H30

ALCY ALCIONE

FORTE
DE ALBARQUEL

Concerto da cantora
cabo-verdiana, com
sonoridades de fusão
entre a percussão
de Cabo Verde
e de Angola.
5 € | Org.: CMS



Charlot em festa

Os 25 anos do Cinema Charlot como auditório municipal são celebrados em maio com um programa gratuito, que inclui a exibição aos domingos, às 21h30, de filmes da altura da inauguração e, no dia 25, um concerto com Luísa Amaro. A sala, aberta em agosto de 1982 pela Lusomundo, foi adquirida pela Câmara Municipal, que a reabriu a 31 de maio de 2000, realizando desde então um conjunto de investimentos qualificadores.

MÚSICA
31. SAB | 21H30

LUÍSA AMARO

CINEMA CHARLOT – AUDITÓRIO MUNICIPAL

Concerto comemorativo do 25º aniversário do Cinema Charlot – Auditório Municipal. Evento das Comemorações do 25 de Abril, do projeto Venham Mais Vinte e Cincos.
Gratuito | Org.: CMS



Educação à mostra

O Há Festa no Parque proporciona dois dias de animação no Parque do Bonfim para assinalar o encerramento do ano letivo e o Dia Mundial da Criança, com atividades para toda a família. O evento tem como objetivos promover a excelência da educação, honrar os princípios da carta das Cidades Educadoras e valorizar o trabalho de alunos, professores, educadores e pais.

31 MAI.//01JUN. | 10H00//18H00

HÁ FESTA NO PARQUE

PARQUE DO BONFIM

Desporto, exposições, espetáculos de teatro e de música, literatura e oficinas lúdico-pedagógicas são atrativos da 17ª edição do evento.

Gratuito | Org.: CMS

junho



JUNHO

SEGUNDA	TERÇA	QUARTA	QUINTA	SEXTA	SÁBADO	DOMINGO
						01
02	03	04	05	06	07	08
09	F	11	12	13	14	15
16	17	18	F	20	21	22
23/30	24	25	26	27	28	29

- DANÇA
- CINEMA
- TEATRO
- DESPORTO
- LITERATURA
- ARTES
- MÚSICA

Língua da lusofonia

O intercâmbio entre artistas de países que falam português está na génese do Língua Terra – Festival Lusófono, de regresso a Setúbal nos dias 5 e 6 de junho, com intérpretes do espaço da lusofonia. O evento, com organização do município com o Língua Terra, faz parte das Comemorações do 25 de Abril, do projeto Venham Mais Vinte e Cincos.



MÚSICA
05 . QUI | 21H00

MELLY MELLY | EU.CLIDES

FÓRUM MUNICIPAL LUÍSA TODI

Concerto com a brasileira Melly Melly e o luso-cabo-verdiano Eu.Clides.
12 €



MÚSICA
06 . SEX | 21H00

HOMENAGEM A JOSÉ CARLOS SCHWARZ

FÓRUM MUNICIPAL LUÍSA TODI

Concerto com Manecas Costa, Karyna Gomes e Remna Schwarz.
12 €



TEATRO
01. DOM | 17H00

COMEDIA A LA CARTE KIDS

FÓRUM MUNICIPAL
LUÍSA TODI

Espectáculo de improviso e interativo para toda a família, com curadoria de César Mourão e Carlos M. Cunha e encenação de Gustavo Miranda. 10 €



06//08 | 19H00//02H00

FESTA DO MORANGO

PARQUE DO MORANGO
BREJOS DE AZEITÃO

Tradicional certame azeitonense com tasquinhas gastronómicas, animação musical e divertimentos. Gratuito | Org.: JF Azeitão
Apoio: CMS



MÚSICA
06. SEX | 21H30

INTERCÂMBIO COM O CORO MÉDICO DE LISBOA

IGREJA DE JESUS

Concerto do Coral Luísa Todi e do Coro Médico de Lisboa, dirigido pelo maestro Fernando Malão e Bárbara Saraiva, com Kent Queener, no piano, e Rui Rosado, na percussão, do ciclo Convento ConVida. Gratuito
Org.: CMS | Coral Luísa Todi



CINEMA
06. SEX | 21H30

BORGO

CASA DA CULTURA
SALA JOSÉ AFONSO

A obra de Stéphane Demoustier é exibida no Filme Francês do Mês. Gratuito | Org: Alliance Française Setúbal | IIF Cinéma | CMS



DESPORTO
07. SAB | 07H00

12ª MARCHA DOS TRÊS CASTELOS

Atividade de pedestrianismo entre os castelos de Sesimbra, Palmela e Setúbal, com final no Parque Urbano de Albarquel. 25 € | Inscrições: lebresdosado.inscricoes@gmail.com
Org.: Associação de Atletismo Lebres do Sado | CMS
Apoio: CM Palmela
CM Sesimbra



MÚSICA
07. SAB | 11H30

ATELIÊ DE ÓPERA DE SETUBAL

IGREJA DE JESUS

Concerto do ciclo Convento ConVida. 5 € | Org.: CMS



LITERATURA
07. SAB | 16H00

A DAMA DE ESPADAS

BIBLIOTECA
DE AZEITÃO

O Grupo de Leitura da Biblioteca analisa a obra de Alexander Pushkin. Gratuito | Org.: CMS



LITERATURA
07. SAB | 17H00

A CRENÇA DO DESAMOR

BIBLIOTECA
MUNICIPAL
SERVIÇOS CENTRAIS

Apresentação do livro de poesia de Anabela Carrazedo. Gratuito
Org.: CMS | Casa da Poesia



MÚSICA
07. SAB | 21H30

CONSTAÇA QUINTEIRO

FORTE DE ALBARQUEL

Concertos com ritmos pop, afro, r&b e soul. 5 € | Org.: CMS



MÚSICA
07. SAB | 21H30

FADO EM SETÚBAL

CHE AZEDA
LARGO 2 DE SETEMBRO

Espectáculo ao ar livre com fadistas setubalenses. Gratuito
Org.: CMS | JF São Sebastião



CINEMA
07. SAB | 21H30

CHARLOT ALDRABÃO MONTE CLÉRIGO

ESPAÇO NBNC
BAIRRO DA BELA VISTA

As curtas-metragens de Charlie Chaplin e de Luís Campos estão em exibição no ciclo Cinema na Rua. Gratuito | Org.: CMS
JF São Sebastião | 50 Cuts



MÚSICA
07. SAB | 21H30

TELECTU

CASA DA CULTURA
SALA JOSÉ AFONSO

Concerto do ciclo Experimentátculo. 4 € | Org.: CMS
Experimentátculo

**DESPORTO**

07 . SAB | 14H00
08 . DOM | 09H00

**TAÇA DE PORTUGAL
BMX RACE 2025**

PISTA MUNICIPAL
DE BMX

Jornada dupla da Taça de Portugal BMX Race 2025, com cerca de 130 atletas de Portugal e Espanha.

Gratuito

Org.: Federação Portuguesa de Ciclismo | Associação de Ciclismo de Setúbal | CMS

**CINEMA**

09 . SEG | 21H00

O CLUBE

FÓRUM MUNICIPAL
LUÍSA TODI

A obra de John Hughes, de 1985, é exibida na masterclass Cinema Americano, Anos 80.

Gratuito | Org.: CMS

**DESPORTO**

10 . TER | 10H00/15H00

**CAMINHADA
DE GEOCACHING**

Evento de geocaching, que leva os participantes a conhecer e a descobrir tesouros através do GPS na zona dos Moinhos de Palmela.

Gratuito | Inscrições:
castorsetubal@gmail.com
Org.: CASTOR

**MÚSICA**

11//12 | 18H30

**CONCERTO
DE FINAL DE ANO**

FÓRUM MUNICIPAL
LUÍSA TODI

Atuação dos alunos da Academia de Música e Belas-Artes Luísa Todi.
4 €

**MÚSICA**

13 . SEX | 18H30

CAMÕES

BIBLIOTECA MUNICIPAL
SERVIÇOS CENTRAIS

Concerto de Pedro Lamares das comemorações do Dia de Portugal, de Camões e das Comunidades Portuguesas.
Gratuito | Org.: CMS

**MÚSICA**

13 . SEX | 21H30

FADO EM SETÚBAL

VALE DE COBRO

Espectáculo ao ar livre com fadistas setubalenses.

Gratuito

Org.: CMS | JF São Sebastião

**MÚSICA**

14 . SAB 21 . SAB
28 . SAB | 11H30

**CICLO DE SOLISTAS
DA ARRÁBIDA'25**

IGREJA DE JESUS

Concertos do saxofonista João Pedro Silva, a 14, de Dinis Reis, piano, e Adriana Gonçalves, violoncelo, a 21, e da mezzo-soprano Inês Constantino, acompanhada ao piano por Gonçalo Simões, a 28, do ciclo Convento ConVida.
5 € | Org.: CMS

**ARTES**

14 . SAB | 16H00

**CINCO QUADROS
GUIADOS**

BIBLIOTECA MUNICIPAL
SERVIÇOS CENTRAIS

Palestra de artes de António Galrinho.
Gratuito | Org.: CMS

**MÚSICA**

14 . SAB | 17H00

**CONCERTO
DE FINAL DE ANO**

FÓRUM MUNICIPAL
LUÍSA TODI

Espectáculo de música, teatro e dança dos alunos do Conservatório Regional de Setúbal.
5 €

**MÚSICA**

14 . SAB | 21H30

**ROMEU:
POP MUSIC**

FORTE DE ALBARQUEL

Concerto com o cantor, compositor, produtor, letrista e multi-instrumentista radicado em Londres.
5 € | Org.: CMS

**MÚSICA**

14 . SAB | 21H30

DAYA

OLEIROS

A formação composta por Marta Rodrigues, voz, Bernardo Tinoco, sax, e João Hasselberg, contra baixo, em concerto do Jazz na Vila 2025.

Org.: JF Azeitão | Jazz na Vila Parcerias: CMS | Antena 2 Patrocínio: José Maria da Fonseca

**MÚSICA**

14 . SAB | 21H30

THE MIRANDAS

CASA DA CULTURA
SALA JOSÉ AFONSO

Concerto do ciclo Ride the Snake.
4 € | Org.: CMS | Ride the Snake



Capital das águas abertas

Setúbal acolhe, de 14 a 22 de junho, três das mais importantes competições internacionais na natação de águas abertas. A maratona de eventos aquáticos, no Parque Urbano de Albarquel, tem início nos dias 14 e 15 com uma etapa da Taça do Mundo, prova de dez quilómetros. Segue-se, a 19, 20 e 21, o Europeu de Júniores, com diferentes distâncias e escalões. Há ainda, a 22, pela primeira vez em Portugal, a Taça da Europa. As competições envolvem, na organização, World Aquatics, Liga Europeia de Natação, Federação Portuguesa de Natação e Câmara Municipal de Setúbal

14//15

TAÇA DO MUNDO

Terceira etapa do circuito da Taça do Mundo, com provas masculina às 11h00 e feminina às 17h00. No dia seguinte, há competição de sprint num trajeto de três quilómetros, para homens às 11h00 e para mulheres às 13h00.

19//21

EUROPEU DE JUNIORES

O futuro da natação de águas abertas compete no dia 19, em provas de dez quilómetros, às 10h00, e de 7,5, às 16h00. A 20, há competições de 5 quilómetros, 10h00, e de eliminação, 16h30, enquanto o dia 21 é reservado a eventos mistos de 6 quilómetros, a partir das 11h00.

22. DOM | 11H00

TAÇA DA EUROPA

A elite europeia absoluta cumpre em Setúbal a segunda etapa da competição, numa maratona aquática de dez quilómetros.



Marchas com sal

Núcleo Recreativo e Desportivo Ídolos da Praça, Grupo Desportivo Independente, União Desportiva e Recreativa das Pontes, Núcleo dos Amigos do Bairro Santos Nicolau, Grupo Desportivo Setubalense "Os 13", Núcleo de Bicross de Setúbal, Associação de Reformados, Pensionistas e Idosos de S. Sebastião e Associação ACTS – Companhia de Teatro de Setúbal. Estas são as coletividades a concurso nas Marchas Populares de Setúbal 2025, edição dedicada ao "Sal", em homenagem às salinas do Sado, organizada pela Câmara Municipal de Setúbal.

14 . SAB | 20H00

APRESENTAÇÃO

AVENIDA LUÍSA TODI

Desfile de exibição.

Gratuito

20//21 | 21H00

CONCURSO

PAVILHÃO MUNICIPAL
DAS MANTEIGADAS

Desfiles para definição
da classificação final e atribuição
dos prémios.

3,5 €

29 . DOM | 20H30

ENTREGA DE PRÉMIOS

FORTE DE ALBARQUEL

Gala especial.

Gratuito



DESPORTO
15. DOM | 09H00//19H00

33º PRÉMIO JUVENIL DA ALDEIA DA PIEDADE

Competição de ciclismo por Azeitão, com perto de três centenas de participantes, que engloba o Prémio Juvenil Regional e o Inter Regional de Cadetes. Gratuito | Org.: Centro Ciclista de Azeitão | CMS

CINEMA
16. SEG | 21H00

OS GOONIES

FÓRUM MUNICIPAL
LUÍSA TODI

A obra de Richard Donner, de 1985, é exibida em sessão de masterclass Cinema Americano, Anos 80. Gratuito | Org.: CMS



TEATRO
19. QUI | 15H30 | 21H00
20. SEX | 21H00

BAIÃO DE OXIGÉNIO

FÓRUM MUNICIPAL
LUÍSA TODI

Espectáculo de humor e música com João Baião e Cristina Oliveira. 20 € balcão | 22 € 2ª plateia | 25 € 1ª plateia

CINEMA
20. SEX | 21H30

TEMPOS MODERNOS

ROSSIO DE VILA
NOGUEIRA

O clássico de Charlie Chaplin passa no ciclo Cinema na Rua. Gratuito | Org.: CMS | JF Azeitão | 50 Cuts



LITERATURA
21. SAB | 15H00

UM BEIJO NO PÉ

BIBLIOTECA MUNICIPAL
SERVIÇOS CENTRAIS

O Grupo de Leitura Juvenil da Biblioteca fala sobre o livro de Maria Teresa Maia Gonzalez. Gratuito | Org.: CMS

LITERATURA
21. SAB | 16H00

BOCAGE E CAMÕES: EL MANO SADINO E O SEU MODELO

CASA BOCAGE

Sessão de leitura e de partilha da Comunidade de Leitores Bocage. Inscrições (até dia 19): 265 229 255 casabocage@mun-setubal.pt Gratuito | Org.: CMS



LITERATURA
21. SAB | 17H30

DES.ANIVERSÁRIO

BIBLIOTECA MUNICIPAL
SERVIÇOS CENTRAIS

Apresentação do livro de Catarina Alinhina. Gratuito | Org.: CMS

21 JUN./06 JUL.

FEST'ASSO

LARGO JOSÉ AFONSO

Espectáculos musicais, gastronomia, atividades associativas, animação infantil e mostras de artesanato e produtos locais são atrativos do certame. Org.: UF Setúbal | CMS



MÚSICA
21. SAB | 21H30

MARIA CARVALHO TRIO

ALDEIA DA PIEDADE
LARGO DIOGO DA SILVA
CARVALHO

O trio composto por Maria Carvalho, bateria e composição, Vasco Trindade, baixo elétrico, e Bruno Ponte, guitarra, atua em concerto do Jazz na Vila 2025. Org.: JF Azeitão | Jazz na Vila Parcerias: CMS | Antena 2 Patrocínio: José Maria da Fonseca



MÚSICA
21. SAB | 21H30

ALEK REIN

CASA DA CULTURA
SALA JOSÉ AFONSO

Concerto do ciclo Emergências. 4 € | Org.: CMS

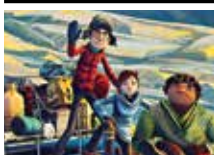

CINEMA
21. SAB | 21H30

MISSÃO YETI - EM BUSCA DO ABOMINÁVEL HOMENS DAS NEVES

BAIRRO
DAS MANTEIGADAS

O filme de animação de Pierre Greco e Nancy Florence Savard está em exibição no ciclo Cinema na Rua. Gratuito | Org.: CMS | JF São Sebastião | 50 Cuts



CINEMA
23. SEG | 21H00

NOVA IORQUE FORA DE HORAS

FÓRUM MUNICIPAL
LUÍSA TODI

O filme de Martin Scorsese, de 1985, passa na masterclass Cinema Americano, Anos 80. Gratuito | Org.: CMS



DANÇA
25. QUA | 15H00//17H00

MATINÉ DANÇANTE

MERCADO 2 DE ABRIL

Sessão com o acordeonista Paulo Viana, do programa de atividades +55. Gratuito | Org.: JF São Sebastião Associação de Acordeonistas de Portugal | Apoio: CMS



LITERATURA
26. QUI | 16H00

UM CÃO NO MEIO DO CAMINHO

BIBLIOTECA MUNICIPAL
SERVIÇOS CENTRAIS

Apresentação do livro de Isabel Figueiredo. Gratuito | Org.: CMS



26. QUI | 18H00

UM HOMEM SINGULAR

CASA BOCAGE

Conferência por Pedro Fernandes sobre António Rodrigues de Almeida Menezes e a sua marca no percurso histórico setubalense, do ciclo Valorizar o(s) Património(s).
Gratuito | Org.: CMS



LITERATURA
26. QUI | 21H00

DO LIBERTINOCASA DA CULTURA
SALA JOSÉ AFONSO

Apresentação da obra de Rui Sousa, com a participação do autor e de Rosa Azevedo e moderação de José Teófilo Duarte. Evento do programa Luiz Pacheco 100 e das Comemorações do 25 de Abril, do projeto Venham Mais e Vinte Cincos.
Gratuito | Org.: CMS



CINEMA
27. SEX | 21H30

HÁ FESTA NA ALDEIAESPAÇO LIBERDADE
FARALHÃO

O clássico de Jacques Tati está em exibição no ciclo Cinema na Rua.
Gratuito
Org.: CMS | JF Sado | 50 Cuts



LITERATURA
28. SAB | 15H00

A PROFESSORABIBLIOTECA MUNICIPAL
SERVIÇOS CENTRAIS

O Grupo de Leitura da Biblioteca analisa o livro de Freida McFadden.
Gratuito | Org.: CMS



ARTES
28. SAB | 16H00

**OS NAVIOS,
O PORTO DE SETÚBAL
E O RIO SADO**

CASA BOCAGE

Apresentação de fotografias, com comentários e debate, do ciclo Américo Ribeiro e Nós.
Gratuito | Inscrições (até dia 26): 265 229 255
casabocage@mun-setubal.pt
Org.: CMS



DANÇA
28. SAB | 16H00

AULA PÚBLICAFÓRUM MUNICIPAL
LUÍSA TODI

Espectáculo com alunos da Academia de Dança Contemporânea de Setúbal.
8 € plateia | 6 € balcão



MÚSICA
28. SAB | 21H00

**AUDIÇÃO DE ALUNOS
DE 2025 DA ESCOLA
DE MÚSICA DÂMSOM**

AUDITÓRIO BOCAGE

Evento com alunos e professores das várias classes de instrumentos e de canto.
Gratuito
Org.: Escola de Música Dâmsom
Apoio: CMS | JF São Sebastião



MÚSICA
28. SAB | 21H30

CRISTINA PICADO

FORTE DE ALBARQUEL

Concerto com grandes temas do fado.
5 € | Org.: CMS



MÚSICA
28. SAB | 21H30

**FRANCISCO NEVES
STET TOCA OSCAR
PETTIFORD**PARQUE
DA COOPERATIVA
VENDAS DE AZEITÃO

O guitarrista Francisco Neves apresenta-se em quinteto com Luís Cunha, trompete, Desidério Lázaro, saxofone, João Custódio, contrabaixo, e João Ribeiro, bateria, em concerto do Jazz na Vila 2025.
Org.: JF Azeitão | Jazz na Vila
Parcerias: CMS | Antena 2
Patrocínio: José Maria da Fonseca



MÚSICA
28. SAB | 21H30

CALCANHARCASA DA CULTURA
SALA JOSÉ AFONSO

Concerto do Círculo de Jazz.
4 € | Org.: CMS



29. DOM | 10H00

**PIQUENIÃO
CONCELHIO**

LARGO JOSÉ AFONSO

Almoço-convívio, animação musical e baile.

Gratuito | Inscrições (junho): juntas de freguesia de residência
Org.: CMS e juntas de freguesia



TEATRO
29. DOM | 21H00

O CÉU DA LÍNGUAFÓRUM MUNICIPAL
LUÍSA TODI

Espectáculo de stand up comedy com Gregório Duvivier.
26 € plateia | 24 € balcão

CINEMA
30. SEG | 21H00

**A ROSA PÚRPURA
DO CAIRO**FÓRUM MUNICIPAL
LUÍSA TODI

O filme de Woody Allen, de 1985, é exibido na masterclass Cinema Americano, Anos 80.
Gratuito | Org.: CMS



Trinta anos na fábrica

Em 1995, o Museu do Trabalho Michel Giacometti abre as portas na antiga fábrica de conservas Perienes, transformada num equipamento municipal de cultura para partilhar com o público uma importante coleção etnográfica. Nesta exposição, a Câmara Municipal de Setúbal evoca as três décadas de história do museu na unidade fabril onde antes se produziam conservas e agora se preservam as memórias do mundo do trabalho.

10 MAI.//28 JUN.

DA FÁBRICA AO MUSEU

MUSEU DO TRABALHO MICHEL GIACOMETTI

Exposição comemorativa do 30º aniversário do Museu do Trabalho Michel Giacometti na antiga fábrica Perienes. Inauguração às 16h00. Evento das Comemorações do 25 de Abril, do projeto Venham Mais Vinte e Cincos.

Ter a sex, das 10h00 às 18h00

Sab, das 14h00 às 18h00

Gratuito | Org: CMS



02//30 MAI.

MIGUEL DE CASTROBIBLIOTECA MUNICIPAL
SERVIÇOS CENTRAISExposição biobibliográfica
do ciclo Autor do Mês.

Seg a sex, das 09h00 às 19h00

Sab, das 14h00 às 19h00

Gratuito | Org.: CMS



02//30 MAI.

**PILAR DOS DIREITOS
SOCIAIS**BIBLIOTECA MUNICIPAL
SERVIÇOS CENTRAISMostra no âmbito
da Comemoração do Dia
da Europa.Gratuito | Org.: CMS | Europe Direct
Área Metropolitana de Lisboa

03//26 MAI.

O FOGO E O RISCO

BIBLIOTECA DE AZEITÃO

Exposição de trabalhos de
cerâmica e desenho realizados
pelos alunos dos ateliers da
Universidade Sénior de Azeitão.
Inauguração às 16h00.

Seg a sex, das 09h00 às 12h30

e das 14h00 às 17h30

Sab, das 14h00 às 18h00

Gratuito | Org.: CMS



05//16 MAI.

ENTRE NÓSBIBLIOTECA MUNICIPAL
SERVIÇOS CENTRAISExposição de artes plásticas
de trabalhadoras da Câmara
Municipal de Setúbal.

Seg a sex, das 09h00 às 19h00

Sab, das 14h00 às 19h00

Gratuito | Org.: CMS



09//27 MAI.

A FOTOGRAFIA NA REVOLUÇÃOARQUIVO MUNICIPAL
DE SETÚBALMostra fotográfica de Humberto
Sousa sobre o período
revolucionário em Setúbal, das
Comemorações do 25 de Abril, do
projeto Venham Mais Vinte e Cinco.

Seg a sex, das 09h00 às 12h00

e das 14h00 às 16h00 | Org.: CMS



10 MAI.//29 JUN.

COMUNIDADECASA DA CULTURA
GALERIA DE EXPOSIÇÕESIlustrações de Teresa Dias
Coelho, no âmbito do Centenário
de Luiz Pacheco, com curadoria
de Teófilo Duarte. Inauguração às
18h00. Evento das Comemorações
do 25 de Abril, do projeto
Venham Mais e Vinte Cinco.

Dom a qua, das 10h00 às 22h00

Qui a sab, das 10h00 às 24h00

Gratuito | Org.: CMS



10//22 MAI.

LIVROS E LEITURASCASA DA CULTURA
ESPAÇO DAS ARTESMostra coletiva itinerante
de associados da Artiset.

Inauguração às 16h00.

Todos os dias, das 16h00 às 19h00

Gratuito | Org.: Artiset | CMS

16//21 MAI.

MOSTRINHA

CAPCI – CENTRO SÓNIA RIO

Exposição desenvolvida por
crianças, funcionários e famílias
da Creche Golfinho Azul sobre
a “Paz”. Abertura às 18h00.Evento do XXVI Festival
ExpressArte – Encontro
de Expressões Artísticas.

Gratuito | Org.: APPACDM



16 MAI.//13 DEZ.

**MICHEL GIACOMETTI
50 ANOS DO SCE – SERVIÇO
CÍVICO ESTUDANTIL**MUSEU DO TRABALHO
MICHEL GIACOMETTIExposição sobre o trabalho das
brigadas lideradas por Michel
Giacometti que levaram,
durante o Verão Quente
de 1975, mais de uma centena
de jovens ao encontro de
comunidades rurais e piscatórias.
Inauguração às 18h00. Evento
das Comemorações do 25
de Abril, do projeto Venham
Mais Vinte e Cinco.

Ter a sex, das 10h00 às 18h00

Sab, das 14h00 às 18h00

Gratuito | Org.: CMS

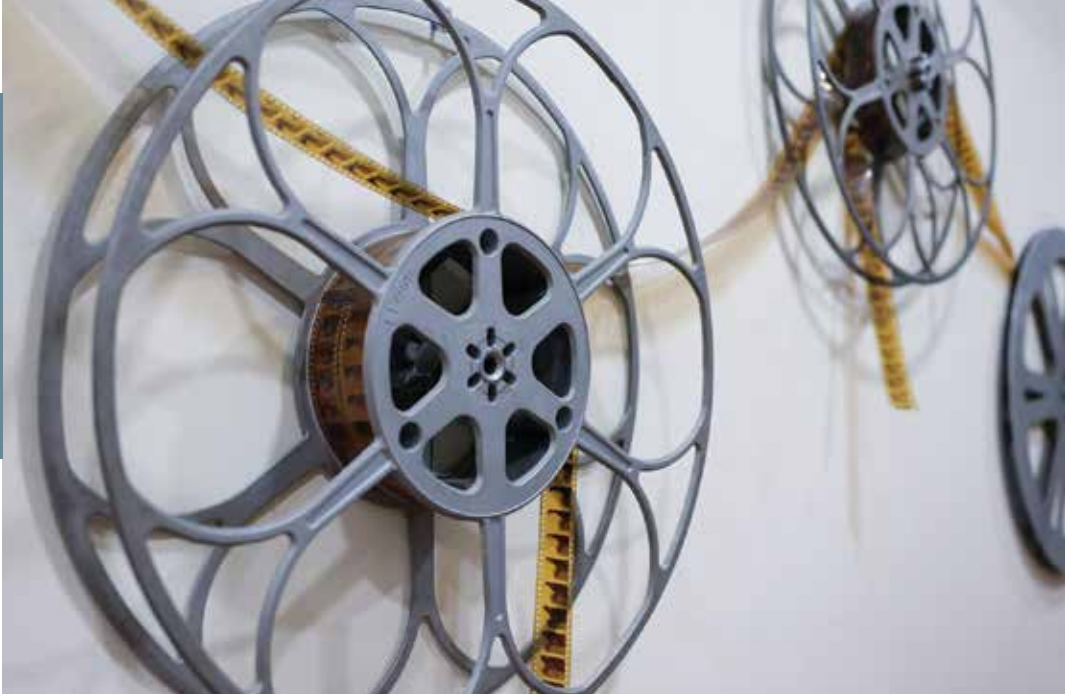

Sentir o Cinema

O que está por trás da janela da cabina de projeção, como se chega à concretização de uma sessão, quem são as pessoas que todos os dias abrem as portas à sétima arte. Este é o bilhete de acesso aos bastidores de uma das mais icónicas e acarinhadas salas de cinema da cidade

S

ão duas e meia quando a bilheteira abre. Na entrada do Cinema Charlot – Auditório Municipal, quebra-se o silêncio. A voz, o sorriso e as mãos de Amélia Oliveira, em funções no equipamento cultural desde a abertura, dão as

boas-vindas aos que chegam para comprar bilhetes ou levantar os ingressos reservados pela internet.

É dia de estreia do aclamado filme “On Falling”, de Laura Carreira. O cartaz está afixado na fachada e a equipa da emblemática sala de cinema setubalense, coordenada por Carlos Anjos, está, como é habitual, nos bastidores, alinhada para proporcionar perto de duas horas de arte aos espetadores.

É cinema e os projecionistas são, de resto, os atores centrais para a magia acontecer. Não podem abandonar a cabina durante o filme para garantir que tudo corre sem percalços. Nuno Gonçalves e Carlos Alberto Santos, assistidos por Silvana Silva, são os projecionistas do Cinema Charlot. Na sala de projeção, à qual se acede subindo uns lances de escadas, contam, com entusiasmo, lembranças



do princípio da sala, inaugurada pela Câmara Municipal em 31 de maio de 2000.

Destacam uma Christie SLC, instrumento de outros tempos, imponente, capaz de projetar 70 mm e 35 mm num auditório que, no átrio, também guarda como marca do passado um painel de azulejos com a figura de Charlie Chaplin e várias bobinas.

É para o momento em que toca a campanha, o público entra e as luzes se apagam que a equipa trabalha na maior parte das vezes até à uma da manhã, apoiados por assistentes como Amélia Oliveira, da bilheteira, e Gracinda do Rosário, com a função de acolher os cinéfilos e facilitar a entrada aos retardatários. Todos os dias, incluindo fins de semana, há filmes em diferentes horários: *“Temos uma programação de quinta a quarta-feira, onde passamos um filme sempre às nove e meia da noite, que também passa ao fim de semana, às quatro da tarde. Todas as quintas e sex-*

tas temos também um filme às seis da tarde, que, normalmente, é um filme de autor ou pertence a um ciclo, ou são cópias digitais restauradas...”, como explica Débora Silva, da direção da Associação Cultural Festroia, entidade responsável pela programação cinematográfica, em colaboração com a Medeia Filmes e a Câmara.

Este ano, para assinalar os 25 anos do Cinema Charlot – Auditório Municipal, que, para lá da sétima arte, é casa de teatro a conferências, a programação é dominada por maratonas de imagens e um concerto.



Reportagem vídeo no Youtube no canal [municipiosetubal](#) (Listas de Reprodução/Bastidores ou diretamente neste código QR)





17 MAI.//11 JUN.

GRAVURAS, LITOGRAFIAS E MONOTIPOS

BIBLIOTECA MUNICIPAL
SERVIÇOS CENTRAIS

Mostra de trabalhos de Sérgio Portugal. Inauguração às 15h00.
Seg a sex, das 09h00 às 19h00
Sab, das 14h00 às 19h00
Gratuito | Org.: CMS



24 MAI.//05 JUN.

COLETIVA DE ARTES

CASA DA CULTURA
ESPAÇO DAS ARTES

Exposição de artes dos Alunos Finalistas da Escola Secundária do Bocage. Inauguração às 16h00.
Todos os dias, das 16h00 às 19h00
Gratuito | Org.: Artiset | CMS



31 MAI.//28 JUN.

ENTRE O RIO E A SERRA

BIBLIOTECA DE AZEITÃO

Exposição da ARTES, Associação Cultural do Seixal. Inauguração às 16h00.
Seg a sex, das 09h00 às 12h30 e das 14h00 às 17h30
Sab, das 14h00 às 18h00
Gratuito | Org.: CMS



02//30 JUN.

KEN FOLLETT

BIBLIOTECA MUNICIPAL
SERVIÇOS CENTRAIS

Exposição biobibliográfica do ciclo Autor do Mês.
Seg a sex, das 09h00 às 19h00
Sab, das 14h00 às 19h00
Gratuito | Org.: CMS



06 JUN.//31 JUL.

CERÂMICA

FORTE DE ALBARQUEL

Mostra coletiva com trabalhos das ceramistas Rita Pardal e Maria José Bellino e do pintor-gravador Sérgio Portugal. Inauguração às 18h00.
Ter a sex, das 10h00 às 12h00 e das 15h00 às 17h00
Sab, das 10h00 às 13h00
Gratuito | Org.: CMS



07//19 JUN.

PINTURA

CASA DA CULTURA
ESPAÇO DAS ARTES

Exposição coletiva de pintura de associados da Associação de Paço D'Artes. Inauguração às 16h00.
Seg a dom, das 16h00 às 19h00
Gratuito | Org.: Artiset | CMS



07 JUN.//23 AGO.

ENTRE FIOS E TEMPOS

MUSEU DE ARQUEOLOGIA
E ETNOGRAFIA DO DISTRITO
DE SETÚBAL

Mostra de tapeçaria e tecelagem de Guida Fonseca, inserida na exposição "Gestos Entrelaçados". Inauguração às 16h00.
Ter a sab, das 09h00 às 12h30 e das 14h00 às 17h30
Gratuito | Org.: MAEDS/AMRS



07 JUN.//23 AGO.

ENTRE O CAOS E A HARMONIA

MUSEU DE ARQUEOLOGIA
E ETNOGRAFIA DO DISTRITO
DE SETÚBAL

Mostra de desenhos de Teresa Melo, inserida na exposição "Gestos Entrelaçados". Inauguração às 16h00.
Ter a sab, das 09h00 às 12h30 e das 14h00 às 17h30
Gratuito | Org.: MAEDS/AMRS



14 JUN.//02 JUL.

NO WORDS JUST SHAPES - SEM PALAVRAS SOMENTE FORMAS

BIBLIOTECA MUNICIPAL
SERVIÇOS CENTRAIS

Exposição de Gilda Carmona e José Carlos Trindade. Seg a sex, das 09h00 às 19h00
Sab, das 14h00 às 19h00
Gratuito | Org.: CMS



14 JUN.//09 AGO.

MUSAS E GRAÇAS

CASA BOCAGE

Exposição de pintura de António Galrinho dedicada ao universo bocagiano. Inauguração às 18h00. Ter a sex, das 11h00 às 13h00 e das 14h00 às 18h00 Sab, das 14h00 às 18h00 Gratuito | Org.: CMS



21 JUN.//03 JUL.

AMÁLIA E O FADO

CASA DA CULTURA ESPAÇO DAS ARTES

Mostra de artes plásticas da autoria de Isabel Chora e amigos. Inauguração às 16h00. Todos os dias, das 16h00 às 19h00 Gratuito | Org.: Artistet | CMS



ATÉ 18 MAI.

ILUSTRAMULHER

MUSEU DE ARQUEOLOGIA E ETNOGRAFIA DO DISTRITO DE SETÚBAL

Mostra comemorativa do Dia Internacional da Mulher com obras de diversas ilustradoras. Ter a sab, das 09h00 às 12h30 e das 14h00 às 17h30 Gratuito | Org.: MAEDS/AMRS



ATÉ 24 MAI.

PEDRA NUA

MUSEU DE ARQUEOLOGIA E ETNOGRAFIA DO DISTRITO DE SETÚBAL

Mostra de esculturas em pedra de Vítor Ribeiro. Ter a sab, das 09h00 às 12h30 e das 14h00 às 17h30 Gratuito | Org.: MAEDS/AMRS



ATÉ 24 MAI.

LIBERDADE PARA EXISTIR

GALERIA MUNICIPAL DO 11

Mostra de pintura contemporânea de Maria Baptista. Evento das Comemorações do 25 de Abril, do projeto Venham Mais Vinte e Cincos. Ter a sab, das 11h00 às 13h00 e das 14h00 às 18h00 Gratuito | Org.: CMS



ATÉ 31 MAI.

PODE UM ROSTO REVELAR ALMA?

FORTE DE ALBARQUEL

Exposição de pintura de Cecília Vilas Boas. Ter a sex, das 10h00 às 12h00 e das 15h00 às 17h00 Sab, das 10h00 às 13h00 Gratuito | Org.: CMS



ATÉ 07 JUN.

FOTOGRAFIAS QUE CONTAM HISTÓRIAS II – SINAIS DE LIBERDADE

CASA BOCAGE

Exposição com fotografias históricas de Américo Ribeiro, das Comemorações do 25 de Abril, do projeto Venham Mais Vinte e Cincos. Ter a sex, das 11h00 às 13h00 e das 14h00 às 18h00 Sab, das 14h00 às 18h00 Gratuito | Org.: CMS



ATÉ 14 JUN.

GRAVURAS DOS SÉCULOS XX E XXI

MUSEU DE SETÚBAL/ CONVENTO DE JESUS

Mostra temporária com gravuras datadas dos séculos XX e XXI, do acervo do Museu de Setúbal/Convento de Jesus. Ter a sab, das 10h00 às 18h00 Dom, das 14h00 às 18h00 Gratuito | Org.: CMS



Espaço do cinema em festa

O 4º aniversário da Casa das Imagens Lauro António proporciona uma programação destinada ao público infantil. Ao longo do dia, os mais novos podem participar em atividades que celebram a magia do cinema. De manhã, há "Curtas, diferenças e liberdades", para alunos do pré-escolar, e, de tarde, as famílias dispõem do recurso pedagógico "Storyboard Kids".

ARTES

08 MAI. | 10H00 | 14H00

4º ANIVERSÁRIO DA CASA DAS IMAGENS

CASA DAS IMAGENS

As comemorações incluem um conjunto de atividades destinadas às crianças e famílias, nomeadamente um peddy-paper (969 754 116 | casadasimagens@mun-setubal.pt).

Gratuito | Org.: CMS



TEATRO
03. MAI | 15H30

TUIAVII

CASA DA CULTURA
SALA JOSÉ AFONSO

Espectáculo cénico pela companhia Caótica, inspirado no livro "O Papalagui", de Erich Scheurmann.
5 € | Org.: CMS | Caótica



LITERATURA
06//08 MAI. | 10H00 | 14H30

**ZEQUINHA,
O COELHINHO CINZA**

BIBLIOTECA MUNICIPAL
POLO BELA VISTA

Apresentação do livro de Júlio Córrea.
Gratuito | Org.: CMS



MÚSICA
07 MAI. | 15H00

**A HISTÓRIA COM MÚSICA:
O FEITICEIRO DE OZ**

CONVENTO DE JESUS
CLAUSTROS

Concerto pedagógico da Academia de Música e Belas-Artes Luísa Todi, do Festival Internacional de Música de Setúbal.
Gratuito | Reservas:
a7m.eventosfms@gmail.com
Org.: A7M | CMS | Helen Hamlyn Trust



CINEMA
08 MAI. 14 JUN. | 10H30

CINEMA PARA BEBÉS

CASA DA CULTURA
SALA JOSÉ AFONSO

Sessão de curtas-metragens para crianças dos 6 meses aos 3 anos, que inclui a oferta de um desenho para colorir, do programa municipal Set'Curtas.
4 € adultos | Gratuito crianças
Org.: CMS



LITERATURA
09 MAI. | 14H30

**ESTE CHOCO
TEM MUITA TINTA**

BIBLIOTECA MUNICIPAL
SERVIÇOS CENTRAIS

Apresentação do livro de Márcia Pinheiro, no âmbito do Dia Internacional do Livro Infantil.
Gratuito | Org.: CMS



ARTES
10 MAI. | 15H00/17H00

**ÁRVORES DE PEDRA,
DESENHOS DA TERRA**

QUINTA DE SÃO PAULO

Oficina de desconstrução do universo artístico do escultor Vítor Ribeiro, com passeio e desenho, para crianças a partir dos 10 anos.
Gratuito | Inscrições:
quinta.pedagogica@amrs.pt | Org.: AMRS



LITERATURA
10 MAI. | 15H00

**UMA JOANHINA SEM PINTAS,
MAS COM MUITA PINTA**

BIBLIOTECA MUNICIPAL
SERVIÇOS CENTRAIS

Hora do Conto, por Idalina Veríssimo, a partir do livro de Alda Palmeiro.
Gratuito | Org.: CMS



LITERATURA
12 MAI. | 10H30 | 14H00

**NÃO TE ESQUEÇAS
DAS ORELHAS**

BIBLIOTECA DE AZEITÃO

Apresentação do livro de Steven Casteleiro.
Gratuito | Org.: CMS



LITERATURA
15 MAI. | 10H00

**A AMIGA SAUDITA
- UMA VIAGEM EM FAMÍLIA**

BIBLIOTECA MUNICIPAL
SERVIÇOS CENTRAIS

Apresentação do livro de Catarina Leonardo, no âmbito do Dia Internacional da Família.
Gratuito | Org.: CMS



MÚSICA
16 MAI. 08 JUN. | 10H30

MÚSICA PARA BEBÉS E CRIANÇAS

CASA DA CULTURA
SALA JOSÉ AFONSO

Atividades "Volta ao Mundo", numa viagem por melodias de várias culturas, a 16 de maio, e "Quatro Estações", de descoberta sensorial, a 8 de junho, para crianças dos 12 meses aos 6 anos.
8 € | Inscrições: 965 256 418
saxofone4all@gmail.com
Org.: CMS | Marisa Borralho
Saxofone 4all

LITERATURA
17 MAI. | 15H00

O TESOURO

BIBLIOTECA DE AZEITÃO

O Grupo de Leitura Infantil da Biblioteca fala sobre o livro de Manuel António Pina.
Gratuito | Org.: CMS



ARTES
18 MAI. | 15H00

ATELIER DE PUBLICIDADE

CASA DAS IMAGENS

Atividade de construção um anúncio publicitário para uma revista, no âmbito do Dia Internacional dos Museus, para maiores de 7 anos.
Gratuito | Inscrições: 969 754 116
casadasimagens@mun-setubal.pt
Org.: CMS



ARTES
24 MAI. | 10H30 | 15H30
28 JUN. | 10H30 | 15H30

PROJETO CURUMIM

CASA DA CULTURA
SALA JOSÉ AFONSO

Atividades de expressão plástica "Primeiras Expressões Cores", a 24 de maio, e "Primeiras Expressões Barro", a 28 de junho, ambos às 10h30, para crianças dos 8 aos 35 meses, e "Muito de Mim", a 24 de maio, e "Corpo em Movimento", a 28 de junho, às 15h30, para crianças dos 3 aos 8 anos.
5 € | criança + acompanhante
Org.: CMS | Projeto Curumim

LITERATURA
24 MAI. | 15H00

SEBASTIÃO, O MENINO QUE NASCEU POETA

BIBLIOTECA DE AZEITÃO

Apresentação do livro pela autora, Idalina Veríssimo.
Gratuito | Org.: CMS



31 MAI. | 15H00

TRRRRR

CASA DA CULTURA
SALA JOSÉ AFONSO

Oficina de exploração sonora e criação de pequenos dispositivos eletroacústicos para crianças a partir dos 8 anos de idade, do ciclo Disrupção.
5 € | Org.: CMS | Disrupção



LITERATURA
01 JUN. | 09H00//19H00

FESTA PARA CRIANÇAS

PARQUE DA BACALHÔA II
VILA NOGUEIRA DE AZEITÃO

Atividades lúdicas e de lazer para as famílias para comemorar o Dia Mundial da Criança.
Gratuito | Org.: JF Azeitão | Apoio: CMS

LITERATURA
03 JUN. | 10H00 | 14H30
10 JUN. | 10H00

A CHAVE DA AMIZADE

BIBLIOTECA MUNICIPAL
POLO BELA VISTA

Apresentação do livro de Vanda Monte para crianças dos 1º e 2º ciclos.
Gratuito | Org.: CMS

LITERATURA
03. JUN | 10H00

WORKSHOPS DE SAÚDE

BIBLIOTECA MUNICIPAL
SERVIÇOS CENTRAIS

Atividade para crianças do ensino pré-escolar e do 1º ciclo do ensino básico, no âmbito da comemoração do Dia Mundial da Saúde.
Gratuito | Org.: CMS | IPS



MÚSICA
03 JUN. | 15H00 | 18H30

CANÇÕES DA BICHARADA

FÓRUM MUNICIPAL LUÍSA TODI

Concerto comemorativo do Dia Mundial da Criança pelo Conservatório Regional de Setúbal. A sessão das 18h30 destina-se a grupos escolares.
Gratuito



ARTES
07 JUN. | 15H30

MÃOS D'ABRIGO

CASA DA CULTURA
SALA JOSÉ AFONSO

Oficina para a infância.
4 €
Org.: CMS | Teatro Estúdio Fontenova

14//15 JUN. | 10H00//13H00

ARQUEÓLOGO POR 1 DIA

MUSEU DE SETÚBAL/
CONVENTO DE JESUS

Atividade para crianças com idades entre os 5 e os 12 anos, das Jornadas Europeias da Arqueologia. Gratuito | Inscrições: 969 754 106 conventodejesus@mun-setubal.pt Org.: CMS



ARTES | LITERATURA
14 JUN. | 15H00

WORKSHOP DE ILUSTRAÇÃO

BIBLIOTECA DE AZEITÃO

Os grupos de leitura infantil e juvenil da Biblioteca criam uma história ilustrada, numa atividade orientada pela ilustradora Graça Sant' Anna.
Gratuito | Org.: CMS

LITERATURA
A DECORRER

À DESCOBERTA DE JOANA LUÍSA E SEBASTIÃO DA GAMA

CASA-MEMÓRIA JOANA LUÍSA E SEBASTIÃO DA GAMA

Recurso lúdico-pedagógico com atividades para famílias com crianças dos 6 aos 12 anos de idade e para grupos escolares. Gratuito | Inscrições (grupos escolares): 969 754 510 casamemoriasgama@mun-setubal.pt Org.: CMS

ARTES
A DECORRER
10H00//11H30 | 14H30//16H00

MONSTROS

BIBLIOTECA MUNICIPAL
POLO DA BELA VISTA

Oficina pedagógica de modelagem e pintura com rolos de papel higiénico e de cozinha para crianças dos 4 aos 9 anos, às quartas-feiras.
Gratuito | Org.: CMS

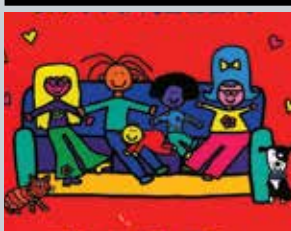

LITERATURA
A DECORRER | 10H00 | 14H30

ANIMAÇÕES NA BIBLIOTECA

Animações de leitura baseadas nos livros "O livro da família", de Todd Parr, e "O que fazer com um problema?", de Kobi Yamada, oficina de escrita criativa "Baú das Histórias", Cantinho da Leitura "1,2,3... Um Conto de Cada Vez", na Biblioteca Municipal (Serviços Centrais e Polos) e na Biblioteca de Azeitão, Hora do Conto "Era Uma Vez", no Polo da Bela Vista, e visita guiada "Biblioteca Viva", nos Serviços Centrais.
Gratuito
Inscrições: 265 537 240 | Org.: CMS

LITERATURA
A DECORRER

BIBLIOTECA VIRTUAL

Livros digitais gratuitos na "Biblioteca Online", leituras participativas em "Leitura em Voz Alta", às 15h00, Cantinho da Leitura com histórias para todas as idades na "Hora do Conto", às 12h00, descoberta de autores portugueses e estrangeiros em "Vamos Conhecer...", às 14h00, e partilha de leituras em "Sugestão de Leitura", às 14h00, aos domingos. Gratuito
Biblioteca Online:
<http://www.mun-setubal.pt/biblioteca/>
Leitura em Voz Alta (envio de vídeos): biblioteca@mun-setubal.pt | Org.: CMS

ARTES
A DECORRER

ÀS PÁGINAS TANTAS... QUANTAS?

CASA DA CULTURA
ESPAÇO JOÃO PAULO COTRIM

Oficinas de ilustração dinamizadas pela Casa Invisível. 5 € criança + acompanhante
Inscrições: 265 236 168 | rececao.casacultura@mun-setubal.pt Org.: Casa Invisível | CMS



TEATRO
A DECORRER | 11H00//12H30

OFICINA DE TEATRO CRIATIVO

SOCIEDADE MUSICAL
CAPRICO SETUBALENSE

Atividade, aos domingos, para crianças dos 6 aos 11 anos, por Laurinda Charrua.
Evento pago
Inscrições: associado.toma@gmail.com Org.: TOMA

TEATRO
A DECORRER | 15H00//18H00

SER OU NÃO SER?

SOCIEDADE MUSICAL
CAPRICO SETUBALENSE

Laboratório de criação teatral, aos domingos, para crianças a partir dos 12 anos.
Evento pago
Inscrições: associado.toma@gmail.com Org.: TOMA

A DECORRER | 11H00//12H00

OFICINA DE TEATRO PARA CRIANÇAS

SOCIEDADE MUSICAL
CAPRICO SETUBALENSE

Atividade, aos domingos, para crianças dos 6 aos 11 anos, por Laurinda Charrua.
Evento pago
Inscrições: associado.toma@gmail.com Org.: TOMA – Teatro Oficina Multi Artes

Convívio artístico



A arte do tricôt está em destaque nas oficinas de trabalhos manuais promovidas pela associação CASTOR. O projeto tem como objetivos promover a cultura em Setúbal e dar a oportunidade de experimentar coisas novas a toda a comunidade, em particular aos jovens. Os participantes são convidados a levar um projeto que estejam a desenvolver e a partilhar o que sabem enquanto convivem e lançam.

ARTES

11 MAI. | 15H00//19H30

CRAFTY - TRICÔ E TINTO

CASA DO LARGO | PÁTIO DA CASA

Tarde de convívio e de partilha em torno da arte do tricôt. Inclui lanche.

Gratuito | Informações: castorsetubalense@gmail.com

Org.: CASTOR | Apoio: CMS



05 MAI. | 10H00//12H00
07 MAI. | 09H00//12H00

WORKSHOPS DE SAÚDE

BIBLIOTECA MUNICIPAL
SERVIÇOS CENTRAIS

Workshops sobre prevenção de queimaduras, no dia 5, e sobre terapia da fala, a 7, dinamizados por estudantes do Instituto Politécnico de Setúbal, no âmbito das Comemorações Dia Mundial da Saúde.

Gratuito | Org.: CMS



06//15 MAI.

NOÇÕES DE GESTÃO DE RECURSOS HUMANOS

ONLINE

Formação, gratuita e certificada, dirigida ao tecido empresarial do concelho.

Gratuito | Org.: CMS | IIEFP



10 MAI. 14 JUN. | 15H00//23H00

ENCONTRO DE JOGOS DE TABULEIRO

CASA DO LARGO

Encontros regulares de jogos de tabuleiro nos segundos sábados de cada mês, abertos a toda a comunidade de Setúbal.

Gratuito | Informações: castorsetubal@gmail.com

Org.: CASTOR | Grupo de Boardgamers de Setúbal

Apoio: CMS



ARTES

18 MAI. | 15H00//20H00

CRAFTY – ENCONTRO DE CERÂMICA

CENTRO COMUNITÁRIO DA UNIÃO
DAS FREGUESIAS DE SETÚBAL
POLO DA ANUNCIADA

Tarde de trabalhos manuais, que inclui modelação e pintura de barro.

8 € | Informações: castorsetubalense@gmail.com

Org.: CASTOR | Apoio: UFS

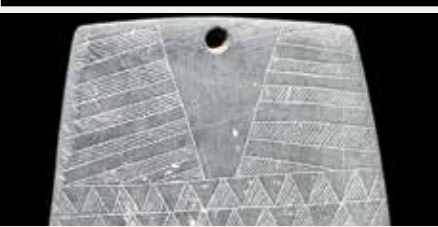

ARTES

14 JUN. | 10H00//12H00

MARCAS DO TEMPO: GRAVAÇÃO EM PLACAS DE XISTO

MUSEU DE ARQUEOLOGIA E ETNOGRAFIA
DO DISTRITO DE SETÚBAL

Oficina de arqueologia experimental, no âmbito das Jornadas Europeias de Arqueologia, em que os participantes criam e gravam a própria placa de xisto.

Gratuito | Inscrições: maeds@amrs.pt | Org.: MAEDS/AMRS



ARTES

17 MAI. | 10H00//12H30

ENTRE TEXTURAS E VOLUMES: UMA IMERSÃO CERÂMICA

SÃO SIMÃO ARTE

Workshop de cerâmica conduzido pela artista plástica Teresa Pessoa.

40 € | Inscrições: s.simaoarte@gmail.com

Org.: Teresa Pessoa | São Simão Arte



27 MAI.// 05 JUN.

PRIMEIRO SOCORROS – TÉCNICAS BÁSICAS

IEFP

Formação, gratuita e certificada, dirigida ao tecido empresarial do concelho.

Gratuito | Org.: CMS | IIEFP



DANÇA

07 JUN. | 10H30

DANÇAS CIRCULARES SAGRADAS

FORTE DE ALBARQUEL

Oficina de celebração da vida conduzida por Leónia Oliveira.

Gratuito | Org.: CMS



ARTES
21 JUN. | 10H00

ARGILA CELULÓSICA

FORTE DE ALBARQUEL

Oficina de cerâmica coordenada por Maria José Bellino, para um máximo de dez participantes.

Gratuito | Inscrições (até 10 JUN.):

forte.albarquel@mun-setubal.pt | Org.: CMS



LITERATURA
A DECORRER

BIBLIOTECA SAI À RUA

BIBLIOTECA MUNICIPAL
POLO DA BELA VISTA

Leitura acessível a todos, com o compromisso da troca de livros e em que o objetivo é cada leitor levar, e depois devolver, os livros que escolhe e que se encontram disponíveis num "armário/gaiola" na rua.

Gratuito | Org.: CMS



A DECORRER

CTRL + [E]STUDO: PORTUGUÊS LÍNGUA NÃO MATERNA

CASA DO LARGO

Sessões de estudo acompanhado de várias disciplinas dirigidas a alunos estrangeiros, migrantes e refugiados, às segundas-feiras, das 18h30 às 19h30, e às sextas, das 18h30 às 19h30.

Gratuito | Inscrições: dijuve@mun-setubal.pt

Org.: CMS



A DECORRER

CTRL + [E]STUDO

Sessões de estudo acompanhado para alunos do 7º ao 12º ano de escolaridade, terças e quintas-feiras, das 18h30 às 20h00, na Casa do Largo, e, às quartas, das 14h00 às 17h00, na Junta de Freguesia de Azeitão, em Vila Nogueira.

Gratuito | Org.: CMS



DANÇA
A DECORRER | 18H00

DANÇA 55+

Aulas abertas de danças sociais para pessoas com mais de 55 anos, às quartas-feiras. Evento do projeto Dança 55+, em formato online.

Gratuito | Inscrições: geral@oridanza.pt

Org.: CMS | Associação Oridanza – Cultura em Movimento



ARTES
A DECORRER | 09H30//13H00

PINTURA E RESTAURO

MONTE DA ELVIRA, Nº 1

Atelier de pintura e recuperação de peças antigas ou usadas em diferentes técnicas, aos sábados.

25 € | material

Informações: 919 120 190 | renovart.aqui@gmail.com

Org.: Renov'art



A DECORRER

VAMOS CONSTRUIR SOLUÇÕES

Sessões online ou em formato presencial, em diferentes locais da cidade, do Grupo Vozes d'aGentes, para melhoria do bem-estar e da qualidade de vida da população.

Gratuito | Inscrições: 918 041 197
 siga2.0.clds4G@gmail.com | Org.: Projeto Siga 2.0 – CLDS 4G



A DECORRER

ENCONTROS PARA PESSOAS LÉSBICAS, GAYS, BISSEXUAIS, TRANS E INTERSEXO

CENTRO DE CIDADANIA ATIVA

Grupo anónimo e seguro, para todas as idades, para partilha de histórias, dúvidas, receios e vitórias.

Gratuito | Inscrições: 914 423 532 | lgbti@cooperativaseies.org
 Informações: <http://www.cooperativaseies.org/> | [lgbti.org/](http://www.lgbti.org/)
 Org.: Grupo LGBTI – SEIES



A DECORRER | 15H00//18H00

OFICINA DE TEATRO

CAPRICHOS SETUBALENSE

Laboratório de criação teatral, aos domingos, com Alberto Magassela, a partir dos 12 anos.

Evento pago | Inscrições: associado.toma@gmail.com
 Org.: TOMA – Teatro Oficina Multi Artes



A DECORRER | 20H00

TEATRO DO OPRIMIDO

UNIÃO SETUBALENSE

Oficina para maiores de 12 anos com Laurinda Charrua, às sextas-feiras.

Evento pago | Inscrições: associado.toma@gmail.com
 Org.: TOMA – Teatro Oficina Multi Artes



A DECORRER

TAUS COM HISTÓRIA

CASA DO LARGO

Oficinas para estimular os jovens a explorar a história, a cultura e as particularidades dos bairros envolventes à sua escola.

Gratuito | Informações: 265 421 082 | Org.: CMS



A DECORRER

TAUS A CÉU ABERTO

CASA DO LARGO

Oficinas destinadas aos moradores dos bairros do Grito do Povo e dos Pescadores para a construção de um núcleo de arte urbana.

Gratuito | Informações: 265 421 082
 Org.: CMS



Eu e aldeia

ANTÓNIO GALRINHO
ARTISTA PLÁSTICO



vida quase centenária de Marc Chagall foi passada entre a Rússia, a França, regresso à Rússia, de novo a França, os Estados Unidos e outra vez a França. Apesar desse percurso

atribulado, que apanhou as duas guerras mundiais e a revolução russa, a sua pintura está quase sempre impregnada duma grande carga poética.

Ele podia ter representado ou aludido aos horrores das guerras, mas são raras as vezes onde isso lhe serve de mote. Quase toda a sua obra assenta em recordações de infância e vivências de adulto, em ambientes bucólicos ou intimistas, impregnados de felicidade e de amor.

Chagall teve formação académica mas cedo se mostrou permeável às novidades surgidas nas primeiras décadas do século XX, assimilando influências do fauvismo, do expressionismo, do cubismo e, mais tarde, do surrealismo. Contudo, ele já havia enveredado por uma pintura metafísica, antes de aparecer o surrealismo.

A sua pintura apresenta processos que conduzem a uma estética muito peculiar, onde surgem sobreposições, transparências, cores antinaturais, figuras e objetos em diferentes escalas, perspetivas distorcidas, pessoas e animais livres da força da gravidade, como que levitando ou de cabeça para baixo. Em suma, ele desconstrói a realidade visível para construir uma realidade pictórica própria e autónoma.

O quadro *Eu e aldeia* assenta em recordações de vivências campestres, onde é evidente a relação com os animais. Trata-se duma obra de juventude mas que apresenta já várias das características das que virá a fazer numa fase mais madura.

Em primeiro plano está um homem de rosto verde frente a um bezerro, com um ramo florido na mão, que parece oferecer-lhe. Dentro da cabeça do bezerro, uma mulher ordenha uma vaca com botas. Ao fundo, um casal de camponeses dirige-se para o trabalho agrícola, junto do qual estão algumas habitações humildes, duas delas de telhado virado para baixo. Duma igreja espreita uma cabeça. O bezerro tem um colar de pequenas esferas multicores, do colar do homem pende uma cruz. Planos de cores atravessam o quadro, misturando os fundos com as formas, numa rara e muito peculiar demonstração de liberdade compositiva.

Zaouli

SÓNIA RIBEIRO

BAILARINA, COREÓGRAFA
E PROFESSORA DE DANÇA

C

onsiderada uma das danças mais difíceis do mundo, com um movimento extremamente complexo dos pés, poucas pessoas conseguem replicá-la. Concentra-se na velocidade e no equilíbrio corporal. Os bailarinos levam mais de cinco anos para dominar as exigen-



tes e complexas técnicas de Zaouli, onde sincronizam movimentos rápidos dos pés com a música, transmitindo mensagens sociais e culturais à comunidade.

É uma dança ritual antiga, realizada pelo povo Guro, com raízes no povo Mossi da região do Alto Volta, que agora é conhecida como Burkina Faso. Acredita-se que essa antiga dança tribal tenha mais de 200 anos e era tradicionalmente realizada para reis e chefes em cerimónias importantes. Ainda faz parte de muitas festividades celebradas pelo povo Mossi e outras tribos por toda a África Ocidental.

Cada aldeia Guro tem um dançarino Zaouli local (sempre homem), apresentando-se em funerais e celebrações. Acredita-se que a dança aumenta a produtividade da aldeia.

Sendo Património Cultural Imaterial da UNESCO, contém todos os requisitos de tradicionalidade, contemporâneo, vivo, inclusivo, representativo e fundado na comunidade.

É uma forma complexa e hipnotizante de arte, que conta a história de como homens e mulheres foram criados.

Existem sete tipos de máscaras Zaouli, cada uma traduzindo uma lenda específica.

Uma homenagem à beleza feminina, Zaouli é inspirada em duas máscaras: a Blou e a Djela.

A dança envolve três personagens principais: Mawu (o criador), Kponhinkon (o trapaceiro) e Goli (o bobo da corte). Os artistas usam trajes elaborados e pintura corporal para aumentar ainda mais o efeito dos seus personagens. Movem-se pelo palco, acompanhados por tambores e canto. O público assiste com admiração enquanto os artistas criam uma experiência inesquecível, para todos os presentes. No mundo global, podemos ver excertos desta dança no videoclipe da rapper M.I.A. "Swords & Warriors", bem como dos artistas de música eletrónica Captain Hook & Astrix "Bungee Jump". O grupo feminino de K-Pop Nature lançou o videoclipe "Rica Rica" inspirada na dança Zaouli e foi fortemente criticado, pelo uso inapropriado. Deixo ao critério do leitor, pois a minha opinião vai sempre ao encontro da equidade na Dança.

“Ser motard é um estilo de vida”



S Paulo Mascarenhas

“ Já perdi empregos e namoradas em prol do Moto Clube de Setúbal ”

er motard é um estilo de vida que não se explica e que cada um sente à sua maneira.” A convicção, inabalável, é de Paulo Mascarenhas, partilhada há quase três décadas com camaradagem e responsabilidade social movida com sentido de missão no Moto Clube de Setúbal. “Não me vejo de outra maneira.”

Aos 48 anos, o setubalense reparte a profissão de operador fabril com a presidência, há mais de oito, do clube que ajudou a fundar em 1997. O bichinho das motas veio do pai, que também foi o grande mentor do espírito motard que trilha na vida desde sempre.

“Éramos um grupo de putos. Batíamos as concentrações, as poucas que havia na altura, como Faro, Góis, Serra da Estrela e Almodôvar. Numa noite dessas concentrações, já bem bebida, surgiu a ideia. ‘Tã, e nós não fazemos uma brincadeira destas na nossa cidade, que é capital de distrito?’

Fizeram uma garraizada, a 18 de agosto de 1997, na Quinta do Ti Manel, perto do Bairro dos Polícias. *“Coincidiu com Góis. Metemos umas quinhentas pessoas. A coisa correu tão bem que, em setembro, fizemos outra. Tivemos mais de três mil entradas.”* No ano seguinte, veio a primeira concentração.

O primeiro grande evento trouxe uma viragem. O trabalho com outras vertentes, entre as quais, a social. *“Apercebemo-nos de de que, no nosso grupo de sócios, havia familiares com necessidades e não havia respostas suficientes. Foi o nosso boost, que continua até hoje.”*

Associam-se a projetos solidários e dinamizam campanhas solidárias, como o Desfile de Pais Natal Motard, e apoiam quem mais precisa. *“Não damos dinheiro, mas já pagámos operações, tratamentos e material médico e demos cadeiras de rodas, equipamentos informáticos e eletrodomésticos.”*

Nascido e criado em Setúbal, quando não se encontra na fábrica está no Moto Clube de Setúbal ou a andar de moto, uma Honda Pan European 1300. *“É a décima segunda. Já tive todos os tipos. Felizmente, nunca mandei nenhuma para a sucata. Espero que não seja esta. Quero subir o patamar para a Gold Wing.”*

A concentração de Faro é a meca nacional para os motards. *“Essa temos de ir. É a terceira maior da Europa. A nível internacional, vamos a Valladolid, Espanha, para a Pinguins.”*

E vão a outras, como a da Serra da Estrela, que abre o calendário, e a de Beja, que encerra. *“Não dá para ir a todas!”*

Em construção está a nova sede, num terreno cedido pelo município de Setúbal no Parque Sant’lago. *“Vai permitir a realização de eventos ao longo de todo o ano e, ao mesmo tempo, aproximar a comunidade, com espaços para criação artística e divulgação de projetos.”*

O Moto Clube de Setúbal faz parte do ADN de Paulo Mascarenhas. *“Não me vejo a ter outro estilo de vida, independentemente da ‘patente’. Já perdi empregos e namoradas em prol do clube. Tenho um filho de 22 anos, também motard, já com as cores todas e, como costume dizer, o Moto Clube de Setúbal é o irmão mais velho.”* As cores do dorsal estampadas no colete são conquistadas a pulso, em duas partes, a faixa e o escudo, independentemente do tempo de casa. *“A dedicação, o trabalho em prol do clube, a camaradagem e a entreatajuda. Todos sabem fazer alguma coisa. E, tudo conta.”*

O espírito motard é apenas um modo de estar na vida. *“Podes fazer a pergunta sobre o que o é o espírito motard a cem pessoas e todas te vão dizer coisas diferentes. É uma vontade individual, que é de todos, e que cada um sente à sua maneira.”*

Fora-da-caixa



arte urbana ocupa lugar de destaque em Setúbal, graças à qualidade de vários artistas, que espalham a suas obras no espaço público, inspiradas em diferentes motivos.

Um dos trabalhos mais recentes saiu da irreverência e originalidade de **Vhils**, para um anúncio da nova temporada da série "O Recruta", da Netflix, que incluiu o recurso a explosivos, filmado num armazém desativado do Imapark, onde a obra se encontra, com acesso condicionado.

Já Nuno **Saraiva** deixou a sua assinatura

junto do rio Sado num mural que reinterpreta a cidade de antigamente com base em fotografias de Américo Ribeiro, no âmbito das comemorações do centenário do Porto de Setúbal.

Outro dos últimos murais feitos em Setúbal é de **SAMINA** e está na fachada da antiga Casa do Povo, em Vila Nogueira de Azeitão, com um retrato de Sebastião da Gama acompanhado poemas e imagens com a amada Joana Luísa.

No Jardim Grito dos Pescadores, no Bairro Grito do Povo, é possível encontrar um trabalho de Sofia **Camacho**, que libertou a criatividade numa obra alusiva à identidade e às memórias locais.

Para esta zona da cidade estão programadas mais quatro intervenções de arte urbana, numa parceria do município com a Associação Faisca Voadora, ao abrigo do PRR, Comunidades em Ação, candidatura "Sem Âncoras" OIL – Operação Integrada Local na União das Freguesias de Setúbal, Coesão Socio-Territorial Através das Margens.

VHILS

Pela mão e talento de Vhils, nome artístico de Alexandre Farto, a fachada de um armazém desativado e com acesso condicionado no Imapark serviu de cenário ao anúncio de uma série da Netflix.



SAMINA

O programa dos 100 anos de Sebastião da Gama e Joana Luísa incluiu a conceção de um mural de João Samina, o artista SAMINA, no Largo 5 de Outubro, em Vila Nogueira de Azeitão.



SARAIVA

A fachada do Cais 3 do Porto de Setúbal voltada para o rio está forrada com a arte de Nuno Saraiva, que fez um trabalho em estilo cartoon, numa homenagem ao antigo fotógrafo Américo Ribeiro.



CAMACHO

Sofia Camacho é a autora deste "Bairro são pessoas", que se encontra no Jardim Grito do Povo, o qual foi inaugurado no decorrer de um encontro do TAUS – Tour de Arte Urbana de Setúbal.

União faz o parque

A Urbanização de Pinhal de Negreiros, em Azeitão, recebeu novas valências de usufruto público. À requalificação de infraestruturas urbanas, juntou-se um parque destinado ao lazer que apela a vivências coletivas

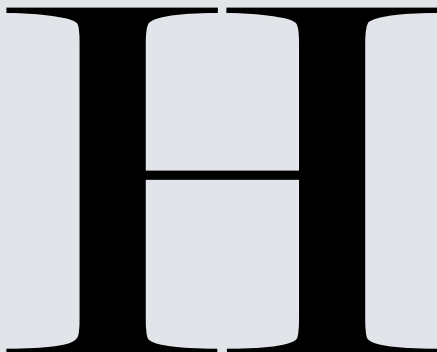

á um renovado espaço público na Urbanização de Pinhal de Negreiros que valoriza a fruição e o lazer. É um novo parque feito com e para as pessoas, onde o convívio de vizinhança reforça laços entre gerações em respeito pela natureza.

Um incêndio florestal ocorrido, em 2017, junto desta urbanização acabou por ser o catalisador da mudança transformadora, num trabalho de parceria entre Câmara Municipal de Setúbal e Junta de Freguesia de Azeitão.

O programa de requalificação da Urbanização de Pinhal de Negreiros, concebido com o envolvimento ativo de moradores, foi apresentado em 2018 e, desde então, foram já concluídas as três primeiras fases da intervenção, faltando executar duas, uma das quais em curso desde o início do ano.

Uma das principais consistiu na valorização

do parque oeste de Pinhal de Negreiros, uma área com mais de 12 mil metros quadrados e uma estrutura verde composta, agora reforçada com mais 1100 árvores e arbustos, convertida num espaço multifuncional. É o Parque União de Pinhal de Negreiros.

Neste espaço, há agora um campo polidesportivo, um equipamento para a prática de atividades de fitness, um parque infantil, uma zona para pequenos eventos culturais e uma renovada área de merendas, com churrasqueiras, mesas e bancos.

Além da criação de percursos pedonais e cicláveis entre as ruas Luísa Todi e Poeta Calafate, foram qualificados acessos rodoviários em terra batida localizados na envolvente do edificado e definida uma nova bolsa de estacionamento.

Na zona da Rua Poeta Bocage está a decorrer a requalificação das redes de distribuição de gás e de drenagem, pelos Serviços Municipalizados de Setúbal, e os passeios, com a substituição de lajetas, neste caso a cargo da Câmara e da Junta.

Depois, a intervenção, ainda em plano, passa para o Parque Verde Nascente, numa área com cerca de 15 mil metros quadrados, onde vão ser criados caminhos, colocada iluminação pública, melhorada a vegetação e implantada uma bolsa de estacionamento automóvel.

Tudo feito com e para os moradores de Pinhal de Negreiros.

Da Arrábida com amor



D

a Lapa de Santa Margarida ao Portinho. Ficar alojado no Arrábida Guest House é um ponto de partida para descobrir alguns dos locais mais emblemáticos da Serra da Arrábida a partir de um refúgio sofisticado e acolhedor.

Mais do que um alojamento, este é um projeto de amor. Cada espaço foi meticulosamente idealizado por Maria Moura, setubalense de 25 anos, que desde criança sonhava transformar uma antiga moradia da família, na Avenida General Daniel de Sousa, num pequeno hotel.

Quando a oportunidade surgiu, aliou a concretização do sonho à celebração do amor pela Serra da Arrábida.

Com o objetivo de proporcionar uma expe-

riência de hospedagem que alia o luxo contemporâneo à beleza da serra, as cores e os materiais escolhidos refletem o ambiente natural, a começar pelo exterior com o verde da fachada a contrastar com a enorme raposa castanha em aço corten, da autoria do escultor Ricardo Crista.

Os quartos evocam a imponência e serenidade da serra, aliada à essência da casa com a manutenção de elementos antigos como o chão, as portas e roupeiros, *“dando-lhes apenas um toque de requinte”*.

No rés do chão, a Lapa de Santa Margarida, o Museu Oceanográfico e o Convento da Arrábida têm varanda e acesso direto à piscina. Neste piso, há também o quarto Sétima Bateria.

No primeiro andar, estão Praia de Galapinhos, Praia dos Coelhoos, Pedra da Anixa, Treehouse na Serra e o Portinho da Arrábida.

Os hóspedes podem ainda participar em diversas atividades, como passeios de barco ou a cavalo, numa rede de parceiros criada para deixar a marca da região nos visitantes. *“O que nos diferencia é a homenagem à Arrábida e a Setúbal e o foco num serviço personalizado para que os hóspedes sintam que estão a ser recebidos em casa”*, assinala Maria Moura.

ARRÁBIDA GUEST HOUSE

Avenida General Daniel de Sousa, 38
www.arrabidaguesthouse.pt

Num total de nove quartos, há dois familiares, com capacidade para sete hóspedes cada um, e dois triplos.

Em época baixa, os preços, por noite, variam entre 80 euros para duas pessoas e 400 euros para sete. Em época alta, o quarto familiar tem um custo de cerca de 500 euros.

O pequeno-almoço, que inclui sempre produtos locais, é servido no lounge, localizado no piso inferior, com acesso ao jardim onde existe uma esplanada e uma zona de brincadeiras para crianças.

As reservas podem ser feitas diretamente no site do alojamento. Para informações personalizadas podem ser utilizados os contactos info@arrabidaguesthouse.pt e 932 714 935.

Cidadania na palma da mão

S

“Setúbal Participa” é a nova plataforma digital que a Câmara Municipal disponibiliza à população para facilitar a participação de ocorrências sem necessidade de deslocação aos serviços.

Seja na página ocorrencias.mun-setubal.pt ou nas apps para sistemas Android e Apple, o “Setúbal Participa” permite que os utilizadores comuniquem situações comuns na vivência urbana, como árvores caídas, buracos nas estradas ou mobiliário danificado.

Uma das vantagens do “Setúbal Participa” é precisamente a aplicação para dispositivos móveis, a qual confere ainda maior flexibilidade aos cidadãos no reporte de ocorrências, o que pode agora ser feito a partir dos próprios



locais onde se registam situações que requerem atenção.

Os utilizadores devem registar-se na plataforma, o que possibilita à Câmara Municipal abrir um canal de comunicação direto com o cidadão e apresentar estimativas para intervenções e pontos de situação sobre os problemas detetados.

Cada participação pode ser georreferenciada e complementada com ficheiros de fotografia e vídeo.

ti



PORTAL DO ELEITOR

O ano de 2025 será pródigo em atos eleitorais e, para sabermos os nossos direitos e deveres enquanto cidadãos, nada como uma visita à página www.portaldoeleitor.pt. Este é o sítio ideal para perceber as regras e princípios de cada sufrágio e inclui, igualmente, um conjunto de serviços online.

www.sg.mai.gov.pt

A página da Secretaria-Geral do Ministério da Administração Interna é uma fonte muito útil sobre os processos eleitorais. Fornece esclarecimentos sobre temas como o recenseamento eleitoral, legislação e até o Método de Hondt.

www.cne.pt

O portal da Comissão Nacional de Eleições é outra fonte de esclarecimento sobre processos eleitorais. Aqui, são prestadas informações sobre temáticas como calendarizações, tempos de antena ou voto antecipado.

MUSEUS/ GALERIAS

(ENCERRADOS NOS FERIADOS)



MUSEU DE SETÚBAL/CONVENTO DE JESUS

Recepção | Largo Miguel Bombarda | **Tel.:** 969 754 106
Ter a sab, das 10h00 às 18h00

Dom, das 14h00 às 18h00 (de 1 de outubro a 31 maio)
e das 15h00 às 19h00 (de 1 de junho a 30 de setembro)
Última entrada 30 minutos antes do encerramento
Encerra segundas e feriados

Preço: 3,50 € | 1,5 € (por pessoa – em grupos com
mínimo de 15) | 1,75 € (por pessoa – famílias com mais de
3 pessoas) | 9 € (circuito) | **Gratuito:** -23 anos | +64 anos

Exposições: Mostra de longa duração que conta
a história do território, desde as suas origens na
Pré-História antiga, passando pela cidade Romana
e pelas diferentes fases do monumento, enquanto
convento da Ordem de Santa Clara (ramo feminino da
Ordem de São Francisco de Assis), onde mais tarde
viria a funcionar o Hospital do Espírito Santo. Depois,
deu lugar ao “Museu da Cidade”, que acolhe
o património histórico e artístico de Setúbal.

As coleções agora expostas integram bens originais
do Convento de Jesus, da Santa Casa da Misericórdia
e da Câmara Municipal de Setúbal e acervo diversificado
proveniente de doações particulares. Reúne obras do
final da Idade Média, do Renascimento e do Barroco,
num roteiro cronológico entre o final do século XIV
e o século XX, e exposições temporárias ao longo ano.

IGREJA DE JESUS

Ter a sab, das 10h00 às 17h00 | Dom, das 14h00 às 17h00
(de 1 de outubro a 31 de maio) e das 15h00 às 19h00, de
1 de junho a 30 de setembro | Encerra segundas e feriados
Acesso condicionado durante a realização de eventos culturais
Gratuito



GALERIA MUNICIPAL DO 11

Avenida Luísa Todi, 5 | **Tel.:** 910 040 402
Ter a sab, das 11h00 às 13h00 e das 14h00 às 18h00



CASA DO CORPO SANTO MUSEU DO BARROCO

Rua do Corpo Santo, 7 | **Tel.:** 265 534 222
Ter a sab, das 11h00 às 13h00 e das 14h00 às 18h00
Última entrada 30 minutos antes do encerramento
Encerra domingos, segundas e feriados

Preço: 2 € | 1,5 € (por pessoa – em grupos com mínimo de
15) | 1 € (por pessoa – famílias com mais de 3 pessoas)
9 € (circuito) | **Gratuito:** -23 anos | +64 anos

Decoração em azulejos barrocos do primeiro terço
de setecentos, do mestre P.M.P., tetos pintados
setecentistas e talha dourada na capela.

Exposição permanente: Coleção de instrumentos
de ciência náutica, dados por Irene Cruz.



MUSEU DE ARQUEOLOGIA E ETNOGRAFIA DO DISTRITO DE SETÚBAL

Avenida Luísa Todi, 162 | **Tel.:** 265 239 365

E-mail: maeds@amrs.pt

Ter a sab, das 09h00 às 12h30 e das 14h00 às 17h30

Exposições de longa duração:

Arqueologia: Evolução da aventura humana na região,
desde o Paleolítico inferior até à Época Romana. É
uma longa narrativa, ilustrada por artefactos, eco factos
e documentação contextualizadora, que destaca
a crescente complexidade da sociedade humana.

Etnografia: Artefactos relativos à pesca tradicional, à
recoleção, à cultura do sal, à pecuária, à agricultura,
à construção naval, à fiação e tecelagem, à arte
popular e ao artesanato rural e urbano.

Serviços: Visitas guiadas, ateliers temáticos para
o público escolar, seminários e cursos



MUSEU DO TRABALHO MICHEL GIACOMETTI

Largo Defensores da República | **Tel.:** 265 537 880

E-mail: museu.trabalho@mun-setubal.pt

Ter a sex, das 10h00 às 18h00

Sab, das 14h00 às 18h00

Última entrada 30 minutos antes do encerramento
Encerra domingos, segundas e feriados

Preço: 2 € | 1,5 € (por pessoa – em grupos com mínimo
de 15) | 1 € (por pessoa – famílias com mais de 3 pessoas)
9 € (circuito) | **Gratuito:** -23 anos | +64 anos

Exposições de longa duração:

- A Indústria Conserveira (Da lota à lata)
- Mundo Rural – Coleção Etnográfica Michel Giacometti
e a Génesis do Museu

- Merceria Liberdade – um património a salvaguardar

Serviços: Centro de documentação e serviço educativo

Extensão: C.A.O. 1 da APPACDM de Setúbal

Rua Vale Cerejeiras, n.º 26 (Tel.: 265 235 646)

App gratuita disponível em lojas para sistemas Android e iOS



RESERVA TÉCNICA MICHEL GIACOMETTI

Avenida da Bela Vista, 10 | **Marcações:** 265 537 880

Mostra, com 1183 objetos recolhidos pelo etnomusicólogo
francês no âmbito do Plano Trabalho e Cultura.



CASA DO LARGO

Largo José Afonso, 24-25 | **Tel.:** 265 421 080
 Todos os dias, das 09h00 às 24h00
 Funciona ainda como sala de espetáculos



CASA D'AVENIDA

Avenida Luísa Todi, 286/288 | **Tel.:** 917 038 187
 Qua a dom, das 11h00 às 19h00



CASA BOCAGE

Rua Edmond Bartissol, 12 | **Tel.:** 265 229 255
 Ter a sex, das 11h00 às 13h00 e das 14h00 às 18h00
 Sab, das 14h00 às 18h00
 Encerra domingos, segundas e feriados
Preço: 2 € | 1,5 € (por pessoa – em grupos com mínimo de 15) | 1 € (por pessoa – famílias com mais de 3 pessoas) | 9 € (circuito)
Gratuito: -23 anos | +64 anos

Exposições de longa duração:

"Bocage – Polémico. Discutido. Genial." percorre a cronologia bocagiana, com início na família do poeta e término na forma como este foi visto e interpretado mesmo após a morte. Inclui suportes media audiovisuais.

Arquivo Fotográfico Américo Ribeiro

Pesquisa de imagens digitais:
<https://xarq.mun-setubal.pt/x-arqweb/>
Pedidos de imagens digitais:
arquivo.americoribeiro@mun-setubal.pt



CASA DAS IMAGENS LAURO ANTÓNIO – BIBLIOTECA, MEDIATECA E ARQUIVO

Rua da Velha Alfândega, n.º 8 | **Tel.:** 969 754 116
 Ter a sex, das 10h00 às 13h00 e das 14h00 às 17h30
 Encerra nos feriados
Gratuito

Espaço que resulta de uma doação de Lauro António ao município de perto de 50 mil peças, em diferentes conteúdos, relacionadas com os audiovisuais. Além de biblioteca, mediateca e arquivo, disponibiliza exposições intimistas, exibições de filmes antigos para crianças e ciclos temáticos e tertúlias. Dispõe do Storyboard Kids, recurso de exploração didática para crianças. Reserva em caso de grupos escolares.



CASA-MEMÓRIA JOANA LUÍSA E SEBASTIÃO DA GAMA

Rua José Augusto Coelho, 105 | Vila Nogueira de Azeitão
Tel.: 969 754 510
 Ter a sab, das 11h00 às 13h00 e das 14h00 às 18h00
 Última entrada 30 minutos antes do encerramento
 Encerra domingos, segundas e feriados
Gratuito

Espaço expositivo:

- Linha cronológica com datas e informações importantes sobre Sebastião da Gama e Joana Luísa, além de fotografias.
- Artigos, como objetos pessoais pertencentes ao poeta Serviço de Centro de Documentação.
- Recurso lúdico-pedagógico dá a conhecer melhor o casal azeitonense e o equipamento museológico. Reserva em caso de grupos escolares.



MUSEU OCEANOGRÁFICO LUIZ SALDANHA

Fortaleza de Santa Maria – Portinho da Arrábida
Tel.: 265 009 982
 Ter a sex, das 10h00 às 16h00 | Sab, das 15h00 às 18h00
Entrada paga



CENTRO INTERPRETATIVO DO ROAZ DO ESTUÁRIO DO SADO

Casa da Baía – Av. Luísa Todi, 468 | **Tel.:** 265 545 010
 915 174 442 | Todos os dias, das 09h30 às 19h00
Gratuito

Espaço que dá a conhecer, em vários suportes, a comunidade de golfinhos do Sado e o espaço em que habitam.

SALAS DE ESPETÁCULOS



CASA DA CULTURA

Rua Detrás da Guarda, 28 | **Tel.:** 265 236 168
 Dom a qua, das 10h00 às 22h00
 Qui a sab, das 10h00 às 24h00

Espaço de estímulo e apresentação de projetos artísticos, nas mais diversas expressões. Possui serviço educativo, que inclui a Escola de Música da Sociedade Musical Capricho Setubalense, segunda a sábado (265 522 327), e Pequenos Jovens Artistas, dos 8 aos 14 anos, domingos, 10h00, por Margarida Rodrigues (918 928 573).



**A GRÁFICA
- CENTRO DE CRIAÇÃO
ARTÍSTICA**

Ladeira da Ponte de São Sebastião
E-mail: agrafica@mun-setubal.pt

Este espaço de afirmação de Setúbal enquanto Cidade de Criação Artística desenvolve residências artísticas, workshops, apresentações formais e informais, exposições, instalações e sessões de cinema ou vídeo.



**FÓRUM MUNICIPAL
LUÍSA TODI**

Av. Luísa Todi, 61-67 | **Tel.:** 265 522 127
E-mail: bilheteira.fmlt@mun-setubal.pt



**CINEMA CHARLOT
- AUDITÓRIO MUNICIPAL**

Rua Dr. António Manuel Gamito | **Tel.:** 265 522 446



**50 CUTS
- ASS. CINEMATOGRAFICA**

Av. 5 de Outubro, 148, 4º A | **Tel.:** 965 227 118
E-mail: 50cuts.cinema@gmail.com



**TEATRO
DE BOLSO**

Rua Dr. Anibal Álvares da Silva, 9 | **Tel.:** 265 532 402
E-mail: geral@tas.pt



**CENTRO ARTÍSTICO
FERNANDO GUERREIRO**

Rua da Figueira Grande, 6 | **Tel.:** 965 051 347
E-mail: ceucampos.gatem@gmail.com

**BIBLIOTECA
PÚBLICA
MUNICIPAL**

catálogo: <http://www.mun-setubal.pt/biblioteca>



**SERVIÇOS
CENTRAIS**

Av. Luísa Todi, 188 | **Tel.:** 265 537 240
Seg a sex, das 09h00 às 12h30 e das 14h00 às 17h30
(1 JUL./15 SET) | Seg a sex, das 09h00 às 19h00
e Sab, das 14h00 às 19h00 (16 SET./30 JUN.)



**BIBLIOTECA
DE AZEITÃO**

Rua de Lisboa, 11, Vila Nogueira de Azeitão
Tel.: 212 188 398 | Seg a sex, das 09h00 às 12h30
e das 14h00 às 17h30 | Sab, das 14h00 às 18h00



**POLO
DA BELA VISTA**

Rua do Moinho, 5 | **Tel.:** 265 751 003
Seg a sex, das 09h00 às 12h30 e das 14h00 às 17h30



**POLO
DE S. JULIÃO**

Praceta Ilha da Madeira | **Tel.:** 265 552 210
Seg a sex, das 09h00 às 12h30 e das 14h00 às 17h30



**POLO DE GÂMBIA-
PONTES-ALTO
DA GUERRA**

EN 10 - Pontes | **Tel.:** 265 708 209
Dias úteis, 09h00 às 12h00 e das 13h00 às 17h00

TURISMO



**CASA
DA BAÍA**

Av. Luísa Todi, 468 | **Tel.:** 265 545 010 | 915 174 442
E-mail: turismo.setubal@mun-setubal.pt
Todos os dias, das 09h00 às 19h00



**MOINHO DE MARÉ
DA MOURISCA
– HERDADE DA MOURISCA**

Tel.: 265 783 090 | 914 162 354
E-mail: turismo.setubal@mun-setubal.pt
 Ter a dom, das 09h30 às 19h30 (ABR // SET)
 Ter a dom, das 10h00 às 17h00 (OUT // MAR)
 Turismo de natureza com passeios pedestres e fluviais,
 observação de aves e visitas guiadas.



**FORTE
DE ALBARQUEL**

Tel.: 969 754 331
E-mail: forte.albarquel@mun-setubal.pt
 Ter a sex, das 10h00 às 12h00 e das 15h00 às 17h00
 Sab, das 10h00 às 13h00

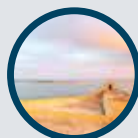

**FORTE
DE SÃO FILIPE**

Tel.: 910 587 550 | 265 541 699
E-mail: turismo.setubal@mun-setubal.pt
 Ter a dom, das 10h00 às 13h00 e das 14h00 às 17h00



**CASA
DO TURISMO**

Praça de Bocage
 Tel.: 265 524 682 | 968 547 963
 Todos os dias, das 10h00 às 19h00

Atendimento turístico, centro interpretativo sobre
 gastronomia e vinhos, loja de produtos regionais
 e cafetaria com terraço.



**MERCEARIA
CONFIANÇA
DE TROINÓ**

Praça Machado dos Santos, 2 | Tel.: 913 588 887
 Ter a dom, das 10h00 às 17h00



**ECOPARQUE DO OUTÃO
PROF. JOSÉ FERNANDO
GONÇALVES**

Estrada Nacional 379, Km 3
 Tel.: 912 549 179 | 265 423 890
E-mail: turismo.setubal@mun-setubal.pt
 Dom a qui, das 07h00 às 23h00
 Sex, sab e feriados, das 08h00 às 24h00



**ASK ME
ARRÁBIDA**

Travessa Frei Gaspar, 10
 Tel.: 265 009 993 | 916 442 247
 Ter a sab, das 09h00 às 13h00 e das 14h00 às 18h00



**POSTO DE TURISMO
CATAMARÃ**

Rua Teotónio Banha | Tel.: 917 430 310
E-mail: turismo.setubal@mun-setubal.pt
 Ter a dom, das 10h00 às 13h00 e das 14h00
 às 17h00



**POSTO DE TURISMO
DE AZEITÃO**

Praça da República, 47 – Vila Nogueira
 Tel.: 212 180 729 | 969 754 468
 Ter a sab, das 09h00 às 13h00 e das 14h00 às 17h00
 Dom, das 10h00 às 13h00

ARQUIVOS

(dias úteis)



**ARQUIVO MUNICIPAL
DE SETÚBAL**

Avenida dos Combatentes da Grande Guerra, 52
 Tel.: 914 028 897
E-mail: arquivo@mun-setubal.pt
 educativo.arquivo@mun-setubal.pt
 (serviço socioeducativo)
 Seg a sex, 09h00 às 16h00 (por marcação)

Apoio à consulta pública da documentação municipal
 (online) e fotocópias/digitalização e apoio externo na
 avaliação da documentação.



**ARQUIVO DISTRITAL
DE SETÚBAL**

Rua Prof. Borges de Macedo, 2, Manteigadas
 Tel.: 265 006 500
E-mail: mail@adstb.dglab.gov.pt
 Atendimento das 09h00 às 12h30 e das 13h30
 às 17h00

entrevista



Artes

APARTE, ASSOCIAÇÃO CULTURAL

Info: 934 855 604

ASSOCIAÇÃO CULTURAL E ARTÍSTICA ELUCID'ARTE

Info: 960 002 422

ATELIÊ DE ANTÓNIO GALRINHO

Info: 936 269 466

ATELIER :2 PONTOS

Escola de Artes.
Info: 914 337 854
919 142 246

ATELIER ENTRE LINHAS

Artesanato têxtil.
Info: acristinam@gmail.com

CORAL LUÍSA TODI

Atelier de pintura.
Info: coralluisatodi@gmail.com

GALERIA ATELIER ARTE PÓLVORA D'CRUZ

Info: 931 309 093

HUGO DA SILVA

Aulas de Pintura.
Info: 966 788 209

IMAGINAÇÃO COM ARTE

Artes Plásticas, Azulejos e Barros.
Info: 933 754 530

MARIA LURDES COUTO ATELIER

Artes plásticas.
Info: 919 919 454

TODO O TOM ATELIER

Artes Plásticas e Artesanato.
Info: 916 162 969



Bem-estar

ASSOCIAÇÃO DE YOGA DE SETÚBAL

loja para todas as idades.
Info: 968 157 768

BONS AUGÚRIOS

Noites de quizz, poetry slam, stand up comedy e cabaret de variedades.
Info: 968 521 879

CLÍNICA LOTUS

Hipnoterapia e Terapias de Saúde e Bem-Estar.
Info: 911 942 499 | 938 704 384

GO OUTSIDE

Exercício físico ao ar livre, em aulas de grupo, num ambiente descontraído.
Info: gooutside.pt@gmail.com

GRUPO FLUIR

Exercitar corpo e mente com Sofrologia Caycediana.
Info: 918 830 894

GRUPO DE APOIO DA LIGA PORTUGUESA CONTRA O CANCRO

Info: 300 506 105

PSICOSET – GABINETE DE PSICOLOGIA E ESCOLA PARA PAIS

Preparação para o nascimento, recuperação pós-parto, massagem infantil.
Info: 265 221 609 | 918 886 581

SABERSORRIR

Psicologia e Psicoterapia.
Info: 931 308 604

SILKTOUCH

De Patrícia Fernandes Massagens, Terapias, Workshops.
Info: 969 622 607
www.silktouch.pt

YOGA NA LINHA DO CORAÇÃO

Com Rita Goldrach.
Info: 914 209 033



Desporto

ACADEMIA CHUSHIN

Aulas de judo, ginástica, ioga, dança oriental e caminhadas.
Info: 935 548 389
info@academia-chushin.pt

CENTRO CULTURAL ÁGUA DE BEBER

Aulas de capoeira, terças e quintas-feiras, às 18h30, e sábados, às 10h30.
Espaço Go Arrábida
Parque Urbano de Albarquel

CENTRO DESPORTIVO MUNICIPAL SUPERA SETÚBAL

Praça de Portugal
Info: centrosupera.pt/setubal
setubal@centrosupera.pt

CENTRO MUNICIPAL DE NATAÇÃO DE ÁGUAS ABERTAS DE SETÚBAL

Parque Urbano de Albarquel
Info: 969 754 511
centroaguasabertas@mun-setubal.pt

CENTRO NÁUTICO MUNICIPAL DE CANOAGEM

Info: 965 602 951

CENTRO NÁUTICO MUNICIPAL DE VELA

Info: cvsado@gmail.com

ESCOLA MUN. DE DESPORTO

Núcleos de atletismo, esgrima, natação pura e pentatlo moderno.
Info: 265 793 980 | 212 199 540

INSIDE JIU JITSU

Aulas de jiu-jitsu, segundas, quartas e sextas, às 18h30.
Espaço Go Arrábida
Parque Urbano de Albarquel

REMO CLUBE LUSITANO

Triatlo | Info: 919 896 695



Dança

ACADEMIA DE DANÇA CONTEMPORÂNEA

Info: 265 236 463

ASSOCIAÇÃO CULTURAL MUSIC AND MOVEMENT

Info: 265 113 759

CATARINA BRANCO ORIENTAL STUDIO

Escola de dança oriental, por Catarina Branco.
Rua General Daniel Sousa, 116
Info: 915 401 202
www.catarinabranco.com

CLUB SETUBALENSE

Info: 265 522 329

DANÇA 55+

Aulas sociais na União de Freguesias de Setúbal e freguesias de São Sebastião e de Azeitão.
Info: 265 545 180

ESCOLA DANÇA E COMPANHIA

Info: 968 997 732

ORIDANZA – ESCOLA DE DANÇA

Info: 917 052 293
916 831 783

RITMUS UNIÃO SETUBALENSE

Info: 265 522 818

SETUBAILAS

Info: 964 530 462

SOCIEDADE MUSICAL CAPRICO SETUBALENSE

Info: 265 522 327

UNIÃO DESPORTIVA RECREATIVA DAS PONTES

Info: 265 706 425

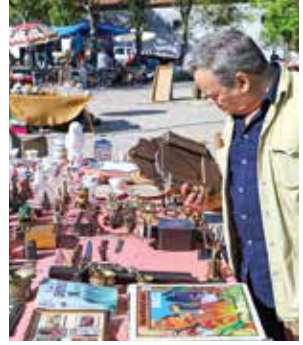

Mostras

FEIRA DE VELHARIAS DE AZEITÃO

Segundo domingo de cada mês, das 08h00 às 18h00.
Vila Nogueira de Azeitão.
Praça da República

MERCADO MENSAL E TRADICIONAL DE AZEITÃO

Primeiro domingo do mês, das 09h00 às 17h00
Vila Nogueira de Azeitão.
Rua do Mercado

MERCADO DA CONFEITEIRA (XEPA)

Domingo, das 08h00 às 14h00
Quinta da Confeiteira

MERCADO BIOLÓGICO DE SETÚBAL

Aos sábados, das 09h00 às 15h00
Largo José Afonso

MOSTRA DE ANTIGUIDADES E VELHARIAS

Primeiro, terceiro e quinto sábados do mês (em meses em que se verifiquem cinco sábados).
Das 09h00 às 17h00 entre outubro e março e das 09h00 às 19h00 entre abril e setembro.
Largo José Afonso

MOSTRAR'ARTE! (SAZONAL)

Venda e mostra de produtos regionais e artesanais, de junho a setembro, às sextas e sábados, das 18h00 e as 24h00.
Avenida Luísa Todi



Música

ACADEMIA DE MÚSICA E BELAS-ARTES LUISA TODI

Piano, viola dedilhada, violino, violoncelo, flauta transversal, saxofone e clarinete.
Info: 265 522 563 | 939 126 852

CLUB SETUBALENSE

Guitarra clássica.
Info: 962 588 875

CONSERVATÓRIO REGIONAL DE SETÚBAL

Todos os cursos de instrumento do ensino oficial de música.
Info: 265 529 350

CORAL INFANTIL DE SETÚBAL

Inclui Coro Feminino TuttiEncantus, a partir dos 16 anos.
Info: 265 534 953

CORAL LUÍSA TODI

Continuam abertas as inscrições para quem quiser integrar o coral ou frequentar as aulas de canto e de instrumentos, em regime livre.
Info: coralluisatodi@gmail.com

CORO GOSPEL DE AZEITÃO

Ensaios em Setúbal e Azeitão.
Info: 966 667 240

INSTITUTO MUSICAL PATRÍCIO

Acordeão, guitarras clássica e elétrica, baixo, violino, teclas, bateria e educação musical. Estúdio de gravação, oficina e aluguer de materiais.
Info: 265 533 535

INSTITUTO MUSICAL MOZART

Guitarra clássica e piano.
Info: 265 232 731 | 936 948 406

SOCIEDADE FILARMÓNICA PERPÉTUA AZEITONENSE

Instrumentos de sopro, guitarras clássica e elétrica, violino, piano, bateria, teatro e bailado.
Info: 212 181 364

SOCIEDADE FILARMÓNICA PROVIDÊNCIA

Instrumentos de sopro e percussão, guitarra elétrica e cavaquinhos.
Info: 938 192 359

CAPRICO SETUBALENSE

Instrumentos de sopro, percussão e cordas.
Info: 265 522 327

OTCA – ORQUESTRA TÍPICA E CANTARES DE AZEITÃO

Aulas de canto, instrumentos e danças sevilhanas.
Info: azeitaoocta@gmail.com



Cidadania

CENTRO DE CIDADANIA ATIVA

Oficinas de aprendizagem em formato online e presencial.
Info.: 265 547 450
918 041 197
centro.cidadania.activa@gmail.com

LIONS CLUBE SETÚBAL SADO

Projeto de apoio à comunidade.
Info: 913 522 308



Seniores

DESPORTIVAMENTE EM (RE)FORMA

Hidroginástica, ginástica e danças sociais.
Info: 265 739 897
265 739 890
Org.: CMS

ESPAÇO MAIORIDADE

Pintura, coro, dança, caminhadas, orquestra de flautas.
Info: 265 719 520
Org.: Junta de São Sebastião

MEMÓRIAS, IDENTIDADES E PATRIMÓNIOS

Visitas guiadas a museus, monumentos e outros locais de interesse cultural.
Info: 800 105 665 (gratuito)
Org.: CMS

Teatro em festa

Setúbal comemorou o Dia Mundial do Teatro, assinado a 27 de março, com uma programação diversificada de espetáculos cénicos, workshops e exposições. O programa "Comemorar Teatro'25", organizado pela Câmara Municipal de Setúbal, com parcerias, contemplou dezena e meia de iniciativas em vários equipamentos culturais, designadamente Casa da Cultura, Cinema Charlot – Auditório Municipal, Fórum Municipal Luísa Todi e A Gráfica – Centro de Criação Artística, além de espaços como escolas. A estreia da peça "Simplesmente Abril", com texto

de Rui Zink e levada à cena pelo TAS – Teatro de Animação de Setúbal, fez parte das comemorações, que também evocaram os 50 anos de existência da companhia setubalense. Outros destaques foram a comédia "Amigos da Terra", com José Pedro Gomes e Aldo Lima, o monólogo "à Primeira Vista", com Margarida Vila-Nova, e a peça "FOIÇE", do Teatro Estúdio Fontenova. Já a exposição "Liberdade! Liberdade! A Revolução no Teatro" documentou as facetas da vida teatral antes e depois do 25 de Abril.



10//19 JUL.

MAPS 2025

A MAPS – Mostra de Artes Performativas em Setúbal está de regresso à cidade, com a sétima edição a trazer uma programação com projetos de referência de diversas manifestações artísticas e para todos os públicos.

Org.: CMS

DANÇA

17//21 JUL.

FOLK SETÚBAL – DANÇAS E TRADIÇÕES DO MUNDO

A segunda edição do evento, de celebração da diversidade cultural, conta com a participação de grupos folclóricos da Colômbia, Estlováquia, Espanha e Portugal, com espetáculos em vários locais do concelho.

Gratuito

Org.: CMS | Rancho Folclórico de Praias do Sado

24 JUL.//03 AGO.

FEIRA DE SANT'IAGO

PARQUE SANT'IAGO

Espetáculos, tasquinhas gastronómicas, produtos regionais e diversões são alguns dos aliciantes do maior certame popular realizado a sul do Tejo. Gratuito

Org.: CMS

TEATRO

21//30 AGO.

FESTA DO TEATRO

A XXVII Festa do Teatro – Festival Internacional de Teatro de Setúbal proporciona espetáculos cénicos para diferentes públicos, apresentados por companhias nacionais e internacionais, incluindo uma variada programação infantojuvenil.

Org.: Teatro Estúdio Fontenova | CMS