

Regata da Baía do Sado em "Banheiras" e insólitos



DESCRIÇÃO E REGULAMENTO

DESCRIÇÃO

A Câmara Municipal de Setúbal, através do seu projecto Jogos do Sado, em parceria com a Academia Rugby Clube de Setúbal, vai realizar o evento em título que consta de uma regata entre embarcações feitas a partir de materiais insólitos para o efeito, conforme regulamento que se apresenta.

DATA: 23 de Setembro de 2018

LOCAL: Parque Urbano de Albarquel

REGULAMENTO

1. As embarcações são obrigatoriamente construídas / montadas pelas equipas, no local do evento, em boxes que serão atribuídas por ordem de chegada, no dia da prova.
2. A constituição de cada equipa terá um máximo de 3 elementos.
3. Os Materiais a utilizar são da escolha das equipas, desde que sejam flutuantes, podendo, esta flutuabilidade, ser aumentada através de enchimentos com matérias expansíveis.
4. Não são permitidas ligações entre materiais com arames metálicos de qualquer espécie; antes, com abraçadeiras plásticas, cabos em corda, nylon, panos..., etc..
5. Não são permitidos materiais de fabrico standard, como por exemplo: cascos em metal, madeira, fibra ou plástico de qualquer tipo, velas normais, arneses, retrancas, pagaias..., etc.. Todos estes tipos de materiais deverão ser improvisados; por exemplo: velas, a partir de lençóis ou outros tecidos; pagaias, a partir de tábuas ou qualquer outro material construído pelas equipas..., etc..
6. As embarcações construídas terão um peso que obrigatoriamente não exceda a capacidade de transporte pelos membros da equipa, sem recurso a meios eléctricos e / ou mecânicos.
7. O processo de construção e o transporte das "embarcações" das boxes para a linha de partida (ver mapa de percurso), serão fiscalizados por membros da organização que poderão impedir a participação daquelas que se verifique estarem em incumprimento com o presente regulamento.
8. Todos os tripulantes terão obrigatoriamente de trazer colete salva vidas e usá-lo durante a realização da regata.

9. No final da regata, todas as embarcações serão obrigatoriamente desmontadas pelas equipas concorrentes e os respectivos materiais retirados e / ou colocados nos contentores de reciclagem disponíveis no parque, ficando a praia e as boxes tão ou mais limpas quanto as encontraram.
10. O número máximo de equipas / “embarcações” é de 30. Serão aceites inscrições condicionais, para além das 30 enunciadas que, por ordem de entrada da respectiva inscrição, poderão substituir alguma desistência que se verifique até ao dia da regata.
11. Os números para identificação das “embarcações” serão atribuídos de 1 a 30, por ordem de entrada da respectiva ficha.
12. Cada equipa é responsável por escrever o número de identificação na respectiva “embarcação”, em tamanho e local bem visíveis.
13. O preço de inscrição é de € 5,00 (5 euros) por “embarcação”. O pagamento deverá ser efectuado no acto de inscrição que será feita presencialmente no Campo Gimnodesportivo Outdoor Sintético, Parque de Vanicelos, Urbisado, em Setúbal, todos os dias úteis, entre as 18.00 e as 20.30 e, aos Sábados, entre as 09.00 e as 13.00 horas.
14. Informações através dos mails: academia.rugby.setubal@gmail.com / joao.terlim@gmail.com, ou do número: 968 094 573.
15. Os inscritos menores de idade deverão apresentar Ficha de inscrição com Autorização / Termo de Responsabilidade própria, preenchida e assinada pelos Encarregados de Educação, mesmo que estejam acompanhados por estes. A minuta deste documento será cedida no acto de inscrição, quando solicitada.
16. Data limite de inscrições: Dia 20 de Setembro de 2018.
17. O percurso da regata será delineado frente ao Parque Urbano de Albarquel, conforme Mapa de Percurso que será divulgado na página do evento no Facebook e facultado no acto de inscrição, devendo ser respeitado por todos os participantes. O percurso pode ser alterado, face a condições de mar e vento.
- Link para página: (<https://www.facebook.com/RegataEmBanheiras.BaiaDoSado.Setubal?fref=ts>)
18. Logo que terminada a prova – saída da água – deverão imediatamente as equipas, proceder à retirada de todos os materiais e à limpeza da respectiva box.
19. Serão desclassificadas, todas as embarcações que não respeitarem o presente regulamento.

20. Casos omissos serão, na devida altura, apreciados e decididos pela organização.

21. Todos os participantes, embora cobertos por seguro da organização, assinarão termo de responsabilidade sobre danos próprios e / ou que possam causar a terceiros.

22. Prémios, iguais para todas as categorias:

- Embarcação mais insólita que flutue e navegue (mesmo que pouco).
 - Embarcação mais ecológica que flutue e navegue (mesmo que pouco).
 - Embarcação mais rápida que termine o percurso.
 - Equipa que mais rápido limpe a box, após embarcação retirada da água.
 - Prémio de consolação para a última embarcação que termine o percurso
- Ofertas:
- T-shirts 15os Jogos do Sado, para todos os participantes.

NOTA 1:

A classificação será verificada pelo júri de prova quanto aos prémios: “Mais Rápido”, “Consolação” e “Mais Rápido a Limpar a Box”.

Os prémios “Mais insólito” e “Mais Ecológico” serão atribuídos em resultado da votação de todos os concorrentes.

NOTA FINAL:

A organização, no dia da prova, reserva-se o direito de criar uma qualquer dificuldade surpresa, igual para todos os participantes.

PROGRAMA:

08h00

Concentração e secretariado no Parque Urbano de Albarquel

08h30

Início da construção das embarcações

11h00

Fim da construção e colocação das embarcações na linha de água.

11h30

Início da regata

12h30

Hora prevista para o fim da Regata

13h00

Hora limite para retirada de materiais e limpeza das boxes e / ou da praia.

13h30

Confraternização e entrega de prémios

+INFO 968 094 573
963 579 132

ORGANIZAÇÃO



15^{OS} JOGOS DO SADO

PARCEIRO



APOIOS



Regata da Baía do Sado em "Banheiras" e insólitos



MAPA DE PERCURSO E CAMPUS DE PROVA

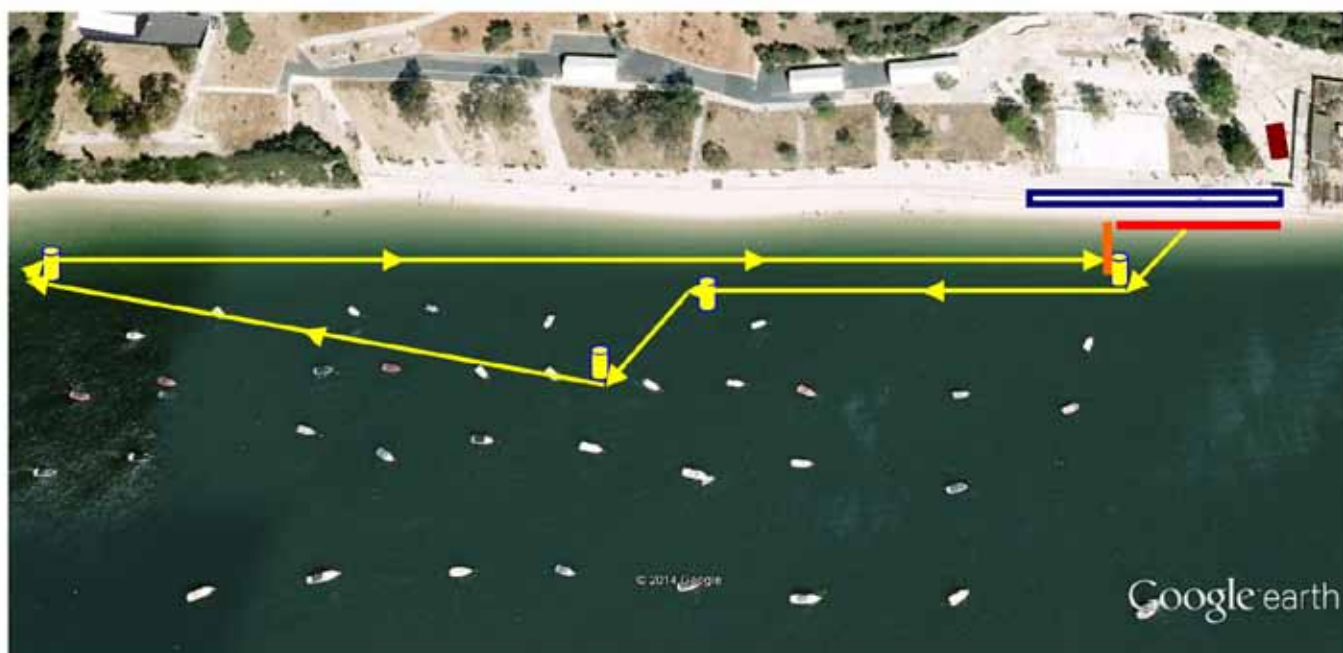

- : Secretariado
- : Zona das Boxes de Montagem
- : Linha de Partida
- : Linha de Percurso
- : Bóias de contorno
- : Linha de Chegada



Regata da Baía do Sado em "Banheiras" e insólitos



FICHA DE INSCRIÇÃO E TERMO DE RESPONSABILIDADE | ADULTOS

Nome da "embarcação": _____

Comandante: _____

1.º Marinheiro: _____

2.º Marinheiro: _____

Contactos mais efectivos do(a) Comandante:

Telefone: _____ ; Mail: _____

N.º atribuído:



Declaração / Termo de responsabilidade

Reconhecemos que participar em eventos desportivos / recreativos desta natureza pode ser potencialmente perigoso e estamos cientes de que poderão ocorrer acidentes. Declaramos ser possuidores de condição física necessária à participação e conclusão da prova em que nos inscrevemos, nela participando de livre vontade e com total conhecimento do seu regulamento e obrigações daí decorrentes, responsabilizando-nos pela nossa participação e não imputando responsabilidades a pessoas, empresas ou entidades, envolvidas directa ou indirectamente na organização ou promoção do evento, por quaisquer danos pessoais ou materiais que venhamos a sofrer no decorrer da nossa participação.

Damos também a nossa autorização para que a entidade organizadora ou promotora do evento e a Câmara Municipal de Setúbal utilizem o nosso nome e a nossa imagem em fotos, vídeos ou outros meios de transmissão de imagens.

Mais declaramos que: lemos e aceitamos o regulamento da prova.

Data: ___ / ___ / ___

Assinaturas:

O (A) Comandante: _____

O (A) 1.º Marinheiro: _____

O (A) 2.º Marinheiro: _____

O (A) Comandante: _____

O (A) 1.º Marinheiro: _____

O (A) 2.º Marinheiro: _____

+INFO 968 094 573
963 579 132

ORGANIZAÇÃO



15.º DOGOS SADO

PARCEIRO



APOIOS



Regata da Baía do Sado em "Banheiras" e insólitos



FICHA DE INSCRIÇÃO E TERMO DE RESPONSABILIDADE | MENORES

Nome da "embarcação": _____

Comandante: _____

1.º Marinheiro: _____

2.º Marinheiro: _____

Nota: Identificar somente o(s) menor(es) que corresponde(m) ao título.

Contactos mais efectivos do(a) Comandante:

Telefone: _____ ; Mail: _____

N.º atribuído:



Declaração / Termo de responsabilidade

Eu, _____, Encarregado de Educação de _____, reconheço que participar em eventos desportivos desta natureza pode ser potencialmente perigoso e estou ciente de que poderão ocorrer acidentes. Declaro que o meu educando é possuidor da condição física necessária à participação e conclusão da presente prova/actividade, em que se inscreveu, nela participando de livre vontade, com total conhecimento do seu regulamento e obrigações daí decorrentes e por tal o autorizo a participar, responsabilizando-me pela sua participação e não imputando responsabilidades a pessoas, empresas ou entidades, envolvidas directa ou indirectamente na organização ou promoção do evento, por quaisquer danos pessoais ou materiais que venha a sofrer no decorrer da sua participação. Dou também a minha autorização para que a entidade organizadora ou promotora do evento e a Câmara Municipal de Setúbal utilizem o seu nome e a sua imagem em fotos, vídeos ou outros meios de transmissão de imagens.

BI/CC do Encarregado de Educação n.º: _____

BI/CC do Atleta n.º: _____

Data: ___ / ___ / ___

Assinatura (EE): _____

+INFO 968 094 573
963 579 132

ORGANIZAÇÃO



15.º ANIVERSÁRIO DO SADO

PARCEIRO



APOIOS

