

3/46.



MUNICÍPIO DE SETÚBAL
CÂMARA MUNICIPAL

REUNIÃO Nº 26/2024 PROPOSTA Nº 206/2024/DURB/GARIU
Realizada em 11/12/2024 DELIBERAÇÃO Nº 720/2024

Assunto: Processo N.º 121/24 **Titular do Processo:** DREAMMEDIA PORTUGAL, S.A.
Requerimento N.º: 527/24
Requerente: DREAMMEDIA PORTUGAL, S.A.
Local: PRAÇA 25 DE ABRIL DE 1974
Freguesia: SÃO SEBASTIÃO

O Técnico: Nuno Viterbo Abrunhosa

Data: 09/10/2024

PROPOSTA DE: PAINEL PUBLICITÁRIO DIGITAL C/ 45m2

Solicita o requente o licenciamento de um painel publicitário digital com 45m2, integrado em estrutura decorativa, a localizar na Praça 25 de Abril, localmente conhecida por “rotunda dos golfinhos”, pelo período de 12 meses, a partir de 1 de janeiro de 2025.

Para além do pagamento da taxa inerente, como contrapartida, o requerente disponibilizará cerca de “36.000 spots de 10” por mês (gratuito)”.

Considerando a exposição visual do proposto, que irá englobar numa estrutura única, as letras “Setúbal” painel digital e estrutura envolvente, cuja dimensão total é de 17.40m de comprimento por 10.15m de altura e ainda que se encontrem cumpridos os critérios de licenciamento e de exercício de publicidade comercial referidos no artigo 4.º da Lei n.º 97/88, de 17 de agosto, remete-se para apreciação e deliberação da Câmara, o presente pedido de licenciamento.

Assim, face ao exposto, e ao abrigo do disposto nos artigos 2.º, n.ºs.1 e 2, 12.º e 43.º, n.ºs 1 e 2, todos do Regulamento de Ocupação do Espaço Público e de Publicidade do Município de Setúbal, e, ainda dos artigos 1.º, n.º 3 (a contrario), 2.º, n.º 2 e 4.º da Lei n.º 97/88, de 17 de Agosto, na sua redação atual, propõe-se que a Câmara Municipal de Setúbal delibere a autorização para colocação de um painel publicitário digital com 45m2, integrado em estrutura decorativa, pelo prazo de 12 meses, a partir de 1 de janeiro de 2025, e consequente cobrança de taxas pela DURB/DITA, conforme previsto no Regulamento de Taxas e Outras Receitas do Município de Setúbal.

Mais se propõe a aprovação em minuta da parte da ata referente à presente deliberação, de acordo com o nº 3 do art.º 57º da Lei n.º 75/2013, na redação em vigor.

Anexos: Proposta elucidativa incluindo planta de localização.

O TÉCNICO

O CHEFE DE DIVISÃO

O DIRECTOR DO DEPARTAMENTO

O PROPONENTE

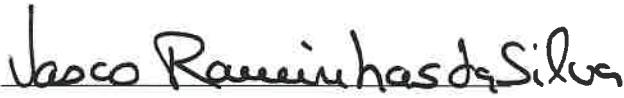



APROVADA / ~~REJEITADA~~ por : 4 Votos Contra; — Abstenções; 9 Votos a Favor.

Aprovada em minuta, para efeitos do disposto dos n.ºs 3 e 4, do art. 57.º, da Lei n.º 75 2013, de 12 de setembro.

O RESPONSÁVEL PELA ELABORAÇÃO DA ACTA

O PRESIDENTE DA CÂMARA





and

DREAMMEDIA

PROPOSTA PROJETO INSTALAÇÃO

OUTDOOR DIGITAL 15X3M
Power Collection

SETUBAL
MUNICÍPIO PARTICIPADO

LEADING INNOVATION IN OUT-OF-HOME

Amul

DREAM:MEDIA

01

PROPOSTA PROJETO INSTALAÇÃO
OUTDOOR DIGITAL 15X3M
Power Collection

PROJETO

Amor

SETUBAL
MUNICÍPIO PARTICIPADO



PROPOSTA PROJETOS E INSTALAÇÃO
OUTDOOR DIGITAL Power Collection 15x3m

• APRESENTAÇÃO DO EQUIPAMENTO

DREAMMEDIA



Amor

■ APRESENTAÇÃO DO EQUIPAMENTO

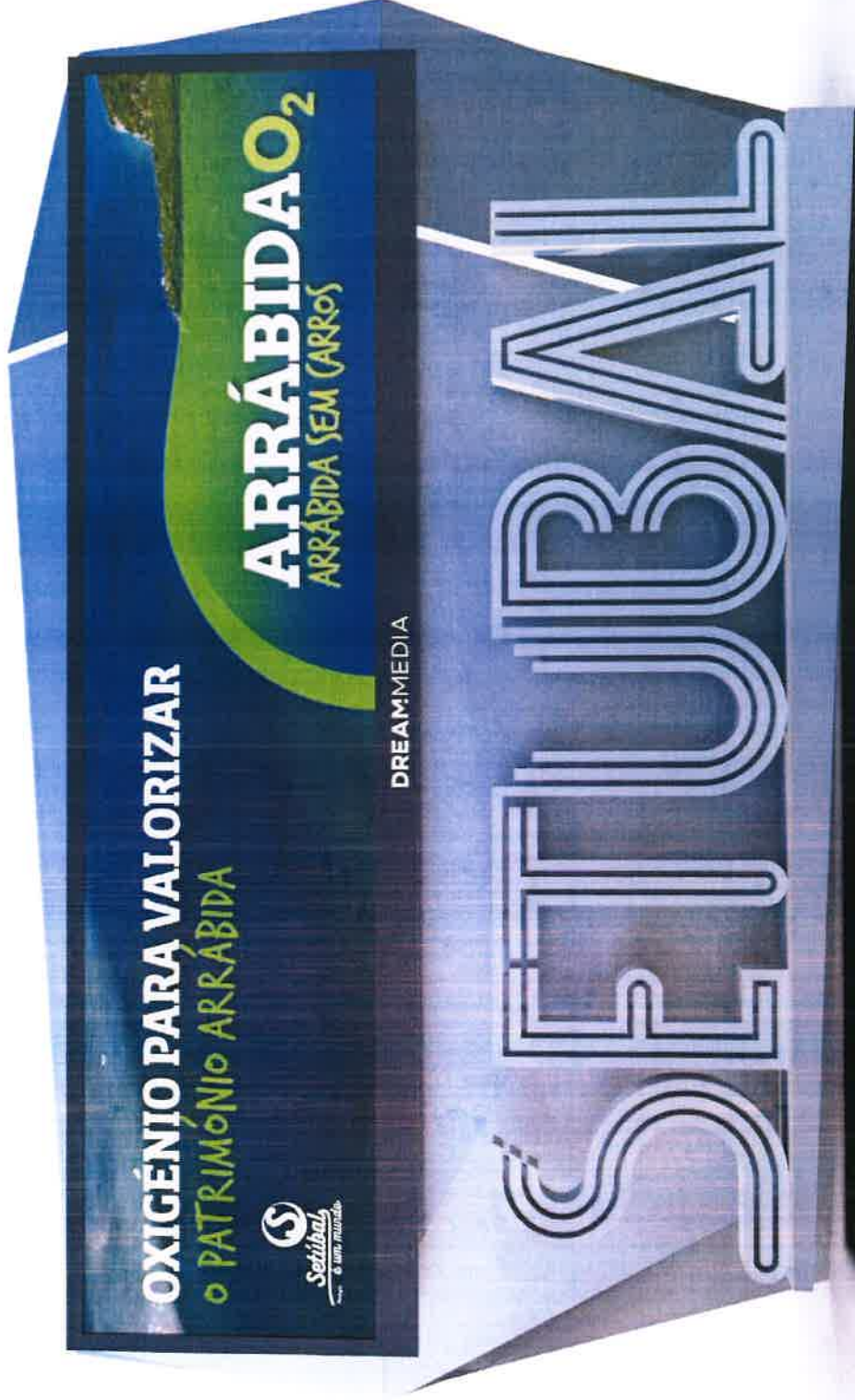

Amor

■ APRESENTAÇÃO DO EQUIPAMENTO

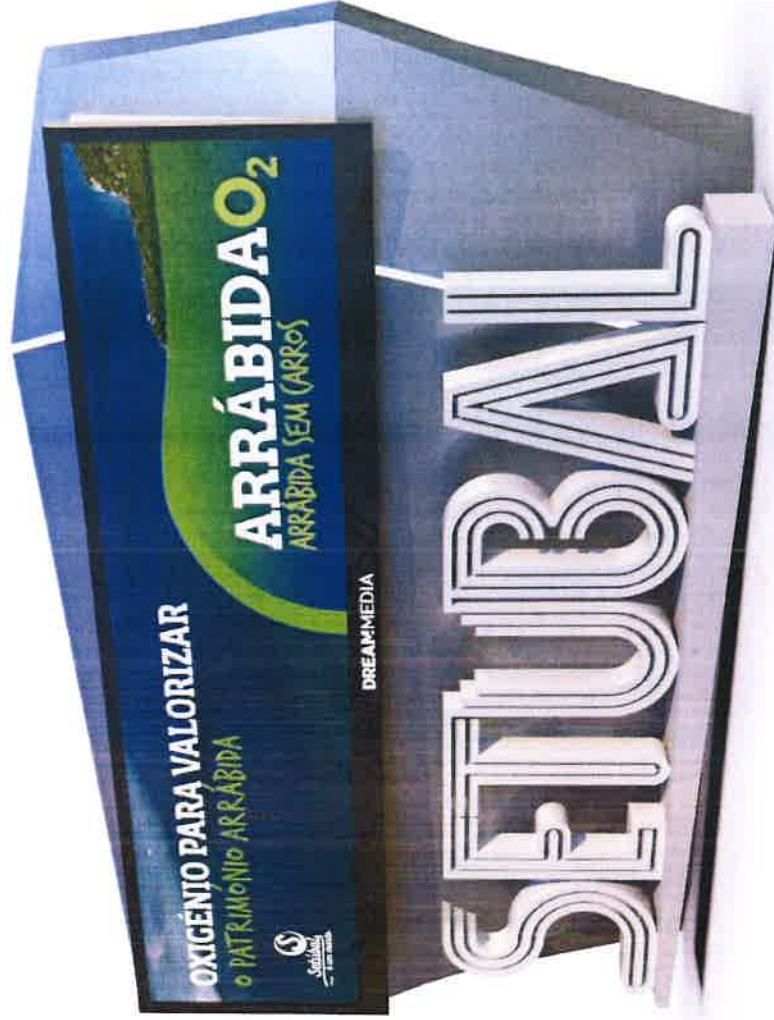

Handwritten signature in blue ink.

■ APRESENTAÇÃO DO EQUIPAMENTO



Amor

■ CARACTERÍSTICAS TÉCNICAS

Dimensões:

Painel digital com 15000mm x 3000mm (larg. x alt.)

Estrutura:

Suporte digital (monoface) de grande solidez, com design e materiais de elevada qualidade que se integram perfeitamente na envolvente a que se destinam, sem entrarem em conflito com esta.

Estrutura tubular galvanizada com tratamento e pintura a epoxi bicomponente para proteção anticorrosiva, com caixa de publicidade em perfil aço galvanizado termolacado, para colocação de ecrã com tecnologia LED.

Fixação da estrutura ao piso através de pernos M20 com bucha química à sapata dimensionada para o tipo de equipamento.

Pintura:

Lacagem a pó poliéster, com polimerização de resinas a 200° C, com acabamentos exteriores que impeçam a perda de cor. A estrutura contém acabamentos exteriores com proteção anticorrosiva.

Tipo de equipamento a instalar:

Módulos LED SMD de última geração, com alta eficiência energética, elevada qualidade de imagem e resolução

Taxa de penetração de 54,5%, ideal para reduzir a resistência ao vento e refrigerar o equipamento. Inclui sensor de brilho automático para gestão eficiente da quantidade de luz e redução de consumos energéticos.

Inclui sensor e controlador de brilho automático, permitindo o ajuste automático do brilho do ecrã consoante a luminosidade que incide sobre o mesmo. Em caso de falha ou anomalia do sensor, o brilho do ecrã é reduzido automaticamente para apenas 5%.

Permite a gestão remota de conteúdos

Instalação elétrica:

Inclui ligação à rede elétrica a baixa tensão com quadro próprio e independente, proteção IP65.

A alimentação do dispositivo será efetuada através de ligação à rede elétrica do edifício, e considerada como uma instalação de baixa tensão, respeitando as especificações em vigor na Empresa de Distribuição de Energia (atualmente E.Redes).

Dispositivo equipado com tecnologia Led e apresentando características eficientes do ponto de vista energético.

Segurança e qualidade:

Pela sua forma, estrutura, materiais e cor, o equipamento proposto não coloca em causa o ambiente circundante e a segurança de pessoas e bens, caracterizando-se por formas planas, não apresentando qualquer ângulo vivo ou qualquer perigo, tanto pela sua configuração como pelo seu posicionamento ou materiais utilizados.

A estrutura do equipamento é concebida para garantir a segurança estando preparada para resistir às condições climáticas a que irão ser sujeitos durante o decurso do contrato, usando materiais que facilitam a sua limpeza e manutenção.

O equipamento utiliza materiais que preservam ao longo do tempo as suas características funcionais sem necessitar de manutenção ou reparações excessivas, devidamente verificadas quanto à sua resistência à corrosão, deterioração e estabilidade. Os acabamentos e tratamentos utilizados no processo de fabrico previnem a apresentação de sinais de envelhecimento e/ou perda de cor durante todo o período de contrato.

O equipamento resiste a ventos de 140 km/hora, sendo usados materiais que resistam às condições climáticas e vandalismo a que irão ser sujeitos durante o decurso do contrato, bem como facilitam a sua eficiente limpeza e manutenção.

■ MANUTENÇÃO E ASSISTÊNCIA TÉCNICA

Inspeções periódicas

Equipamentos inspecionados regularmente através de equipas técnicas habilitadas para manutenção e registo de todas os eventos.

Manutenção 24x7

Sistema de piquetes composto por equipas técnicas disponíveis para se deslocarem aos equipamentos, suportadas por elementos de backoffice para dar apoio à resolução das intervenções. Tempo máximo de atendimento no local de 24 horas em dias úteis e 48 horas de fim de semana.

Oficinas Móveis

Veículos compostos por todos os meios para intervenções rápidas em todos os equipamentos, apoiados por três armazéns, cobrindo as necessidades a norte, centro e sul do país.

Spare Parts

Armazenamento de spare parts para minimizar indisponibilidade dos equipamentos instalados.

Monitorização Tempo Real

Sala de controlo com monitorização em tempo real de cada equipamento, e encaminhamento de alertas para as equipas de manutenção

■ ALIMENTAÇÃO E ENERGIA

Projeto elétrico elaborado e assinado por técnico competente e reconhecido, todo ele efetuado por equipa habilitada.

Todas as instalações serão inspecionadas por entidades para o efeito, garantindo-se que a ligação à rede elétrica só será efetuada se tudo estiver de acordo com a legislação atual.

Os equipamentos instalados, cumpram as necessidades fase aos limites máximos permitidos para interferências eletromagnéticas conduzidas e radiadas.

■ DESENHO TÉCNICO

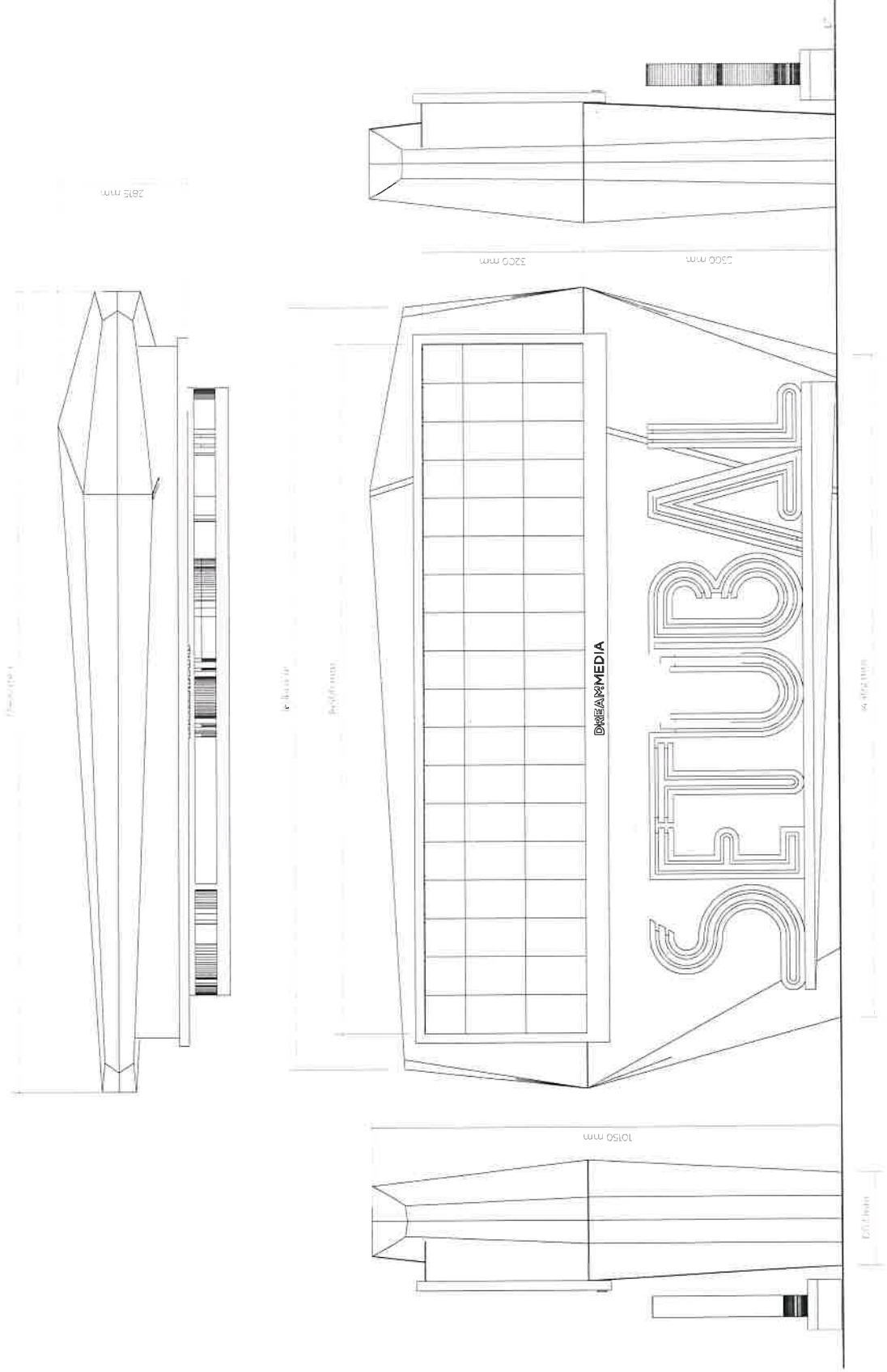

Am...

■ DESENHO TÉCNICO

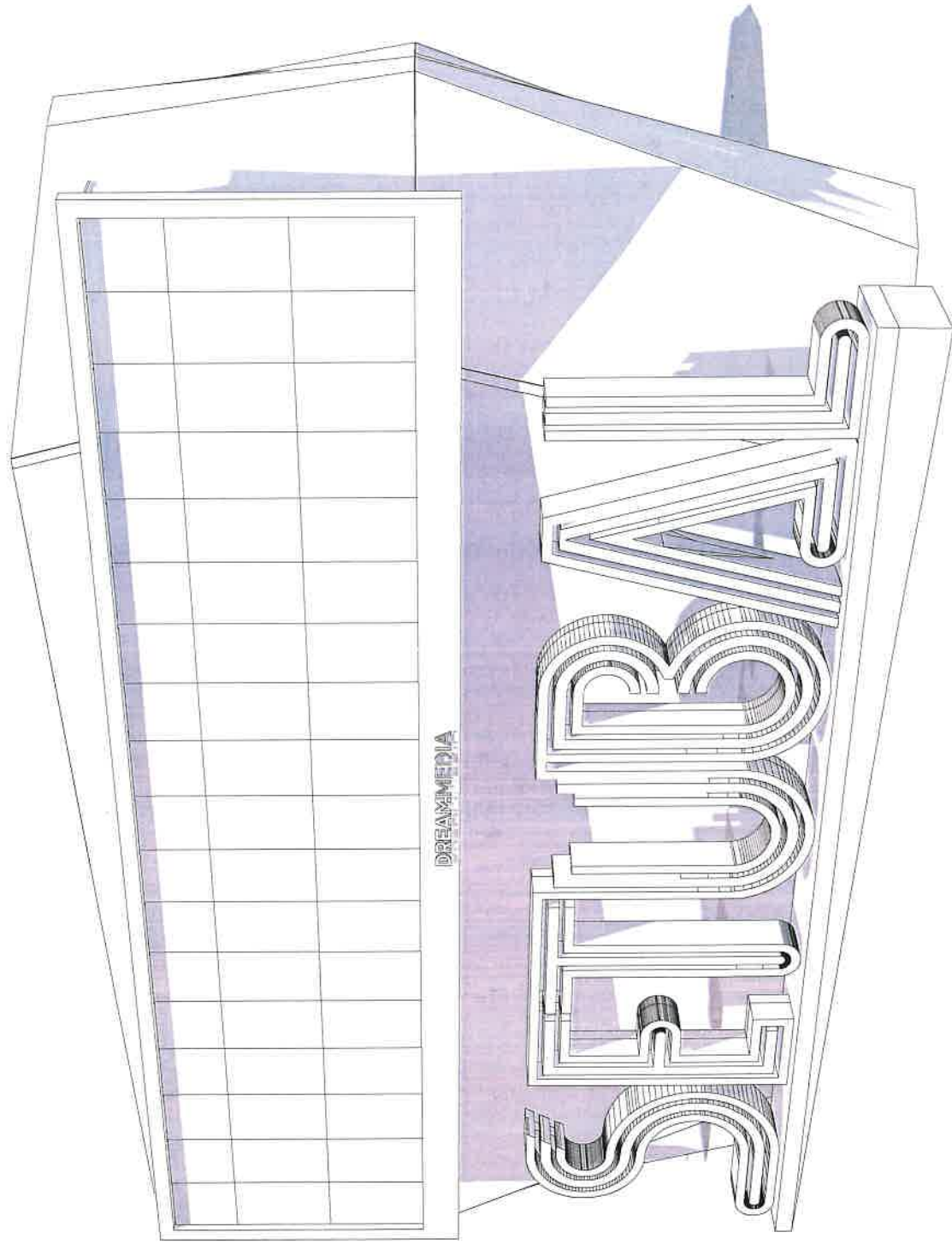

Amor

DREAM:MEDIA

02

PROPOSTA PROJETO INSTALAÇÃO
OUTDOOR DIGITAL 15X3M
Power Collection

LOCALIZAÇÃO

SETUBAL
MÚLTIPLO PARTICIPADO



Power

PROPOSTA PROJETO INSTALAÇÃO
OUTDOOR DIGITAL Power Collection 15x3m

DREAM!MEDIA

LOCALIZAÇÃO

São Sebastião - Rotunda dos Colfinhos, Setúbal
38.5358071, -8.87530718 [CLIQUE AQUI PARA VER NO MAPA](#)

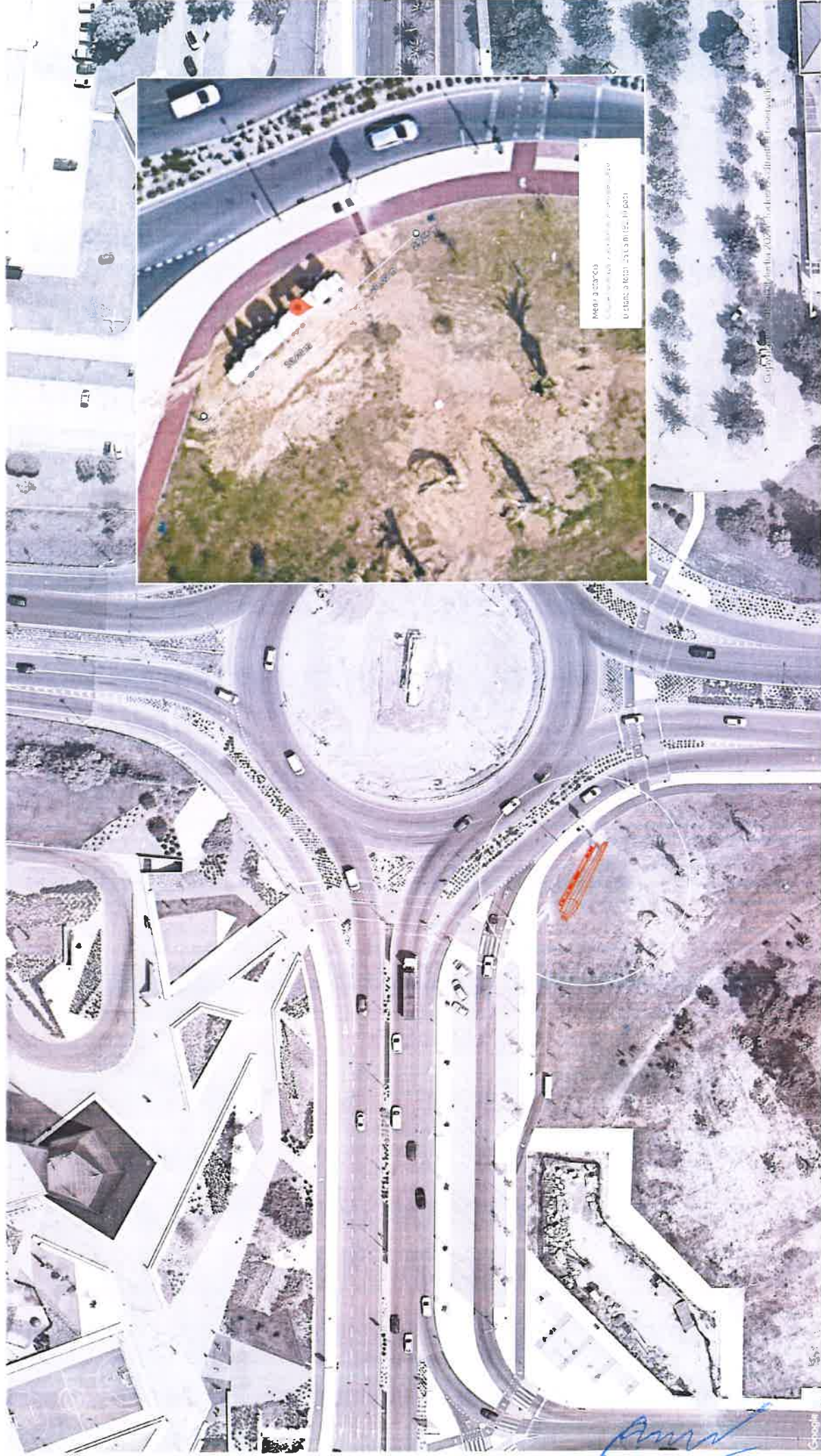

Requerente: DREAMMEDIA Portugal, S.A.

Escala: 2000

Local: Avenida Pedro Álvares Cabral, junto à Rotunda dos Golfinhos

Data de Emissão: 06/06/2024

Freguesia: São Sebastião

Guia n.º:

Assunto: Suporte Publicitário Digital

Funcionário:

A identificação da localização é da inteira responsabilidade do requerente



Cartografia 1/10 000 da Câmara Municipal de Setúbal (2016) | ETRS89/PT-TM06 | Projeção Transversa de Mercator | Elipsóide GRS80

Validade de 1 ano a partir da data de emissão.

Departamento de Urbanismo da Câmara Municipal de Setúbal
Edifício dos Ciprestes - Avenida dos Ciprestes nº15 - 2900-319 SETÚBAL Tel. 265 541 620

www.mun-setubal.p



Requerente: DREAMMEDIA Portugal, S.A.

Escala: 1/10000

Local: Avenida Pedro Álvares Cabral, junto à Rotunda dos Golfinhos

Data de Emissão: 06/06/2024

Freguesia: São Sebastião

Guia n.º:

Assunto: Suporte Publicitário Digital

Funcionário:



Validade de 1 ano a partir da data de emissão.

Departamento de Urbanismo da Câmara Municipal de Setúbal
Edifício dos Ciprestes - Avenida dos Ciprestes nº15 - 2900-319 SETÚBAL Tel. 265 541 620

www.mun-setubal.pt



PLANTA DE ORDENAMENTO - PDM94	PLANTA DE CONDICIONANTES - PDM94	
<p>USO DO SOLO</p> <p>ESPAÇOS AGRÍCOLAS E FLORESTAIS ESPAÇOS CULTURAIS E NATURAIS ESPAÇOS VERDES DE PROTECÇÃO ENQUADRAMENTO</p> <p>ESPAÇOS DE USOS ESPECIAIS:</p> <p>IM Instalações Militares IP Áreas Portuárias</p> <p>ESPAÇOS DE EQUIPAMENTO E SERVIÇOS PÚBLICOS</p> <p>Existentes Propostos ESPAÇOS PARA-URBANOS</p> <p>ESPAÇOS INDUSTRIAIS</p> <p>Existentes (I1 ; I2) Propostos (I1 ; I2) ESPAÇOS PARA INDUSTRIA EXTRATIVA</p> <p>ESPAÇOS URBANOS</p> <p>Centro Histórico Áreas Consolidadas - Malha Habitacional ou de Terciário Áreas a Renovar (AR1, AR2, AR3, AR4,AR5) Áreas Verdes de Recreio e Lazer existentes</p> <p>ESPAÇOS URBANIZÁVEIS</p> <p>Áreas Habitacionais ou de Terciário Áreas Verdes de Recreio e Lazer Propostas UNIDADES OPERATIVAS DE PLANEAMENTO (u.o.p.1, u.o.p.2)</p> <p>ESPAÇOS CANAIS</p> <p>Rede Ferroviária Sistema Primário (Vias Existentes) Sistema Primário (Vias Propostas) Sistema Secundário (Vias Existentes) Sistema Secundário (Vias Propostas)</p> <p>Nó: NN Desnivelados De nível</p> <p>Rede eléctrica (AT - Alta tensão, MT - Média Tensão) Rede de Gás Terminal de Gás</p> <p>Conduta adutora de abastecimento de água Colector de águas residuais Reservatório Estação elevatória</p> <p>NN Edifícios e Monumentos Nacionais Imóveis de interesse público Imóveis de valor concelhio</p> <p>LIMITES</p> <p>Limite de Concelho Limite da A.P.S.S. Limite do P.N.A. Limite da R.N.E.S. Área do Plano Integrado de Setúbal Área de Jurisdição da D.G.P. Limite do Domínio Público Hidrico Perímetro das Muralhas Centro Histórico de Setúbal</p>	<p>Monumento Nacional Imóvel de interesse público Imóvel de valor concelhio</p> <p>Rede Nacional Vias a integrar na Rede Nacional Rede Municipal Vias a integrar na Rede Municipal</p> <p>Nó: NN Desnivelado De nível</p> <p>Conduta adutora de abastecimento de água Colector de águas residuais Reservatório Estação Elevatória Estação de Tratamento de Águas Residuais Estação de Tratamento de Resíduos Sólidos Urbanos Gasoduto Terminal de Gás</p> <p>Protecção a Ferrovias Protecção a Redes de Energia Eléctrica Protecção a Feixes Hertzianos Protecção a Faróis</p> <p>Protecção de Instalação Militar Protecção de Instalação Prisional Protecção a Estabelecimento Hospitalar Protecção a Edifício Escolar Protecção a Edifício Industrial</p> <p>Área de Jurisdição da D.G.R.N.:</p> <p>Leitos e margens de água interiores, navegáveis ou flutuáveis sem interesse portuário Leitos e margens de cursos de água não navegáveis nem flutuáveis</p> <p>SERVIÇOS E RESTRIÇÕES (ATUALIZAÇÃO 2018)</p> <p>Domínio Público Hidrico Captações de águas subterrâneas para abastecimento público Pedreiras Reserva Agrícola Nacional Oliveiras Sobreiro e Azinheira Regime Florestal Povoamentos Florestais Percorridos por Incêndios Árvores e arvoredos de interesse público Áreas Protegidas Rede Natura 2000 Imóveis Classificados Edifícios Públicos e Outras Construções de Interesse Público Edifícios Escolares Estabelecimentos prisionais e tutelares de menores Instalações Aduaneiras Defesa Nacional Abastecimento de Água Drenagem de águas residuais Rede Eléctrica Gasodutos e Oleodutos Rede Rodoviária Nacional e Regional Estradas e Caminhos Municipais Rede Ferroviária Faróis e Outros Sinais Marítimos Marcos Geodésicos Outras Jurisdições - APSS</p>	<p>PROTECÇÃO PATRIMÓNIO CLASSIFICADO</p> <p>PROTECÇÃO A FERROVIAS</p> <p>PROTECÇÃO INFRAESTRUTURA PROJECTADA E PROGRAMADA</p> <p>Rede Rodoviária</p> <p>Rede Saneamento (GAS)</p>

Requerente: DREAMMEDIA Portugal, S.A.

Escala: 1/10000

Local: Avenida Pedro Álvares Cabral, junto à Rotunda dos Golfinhos

Data de Emissão: 06/06/2024

Freguesia: São Sebastião

Guia n.º:

Assunto: Suporte Publicitário Digital

Funcionário:

A identificação da localização é da inteira responsabilidade do requerente

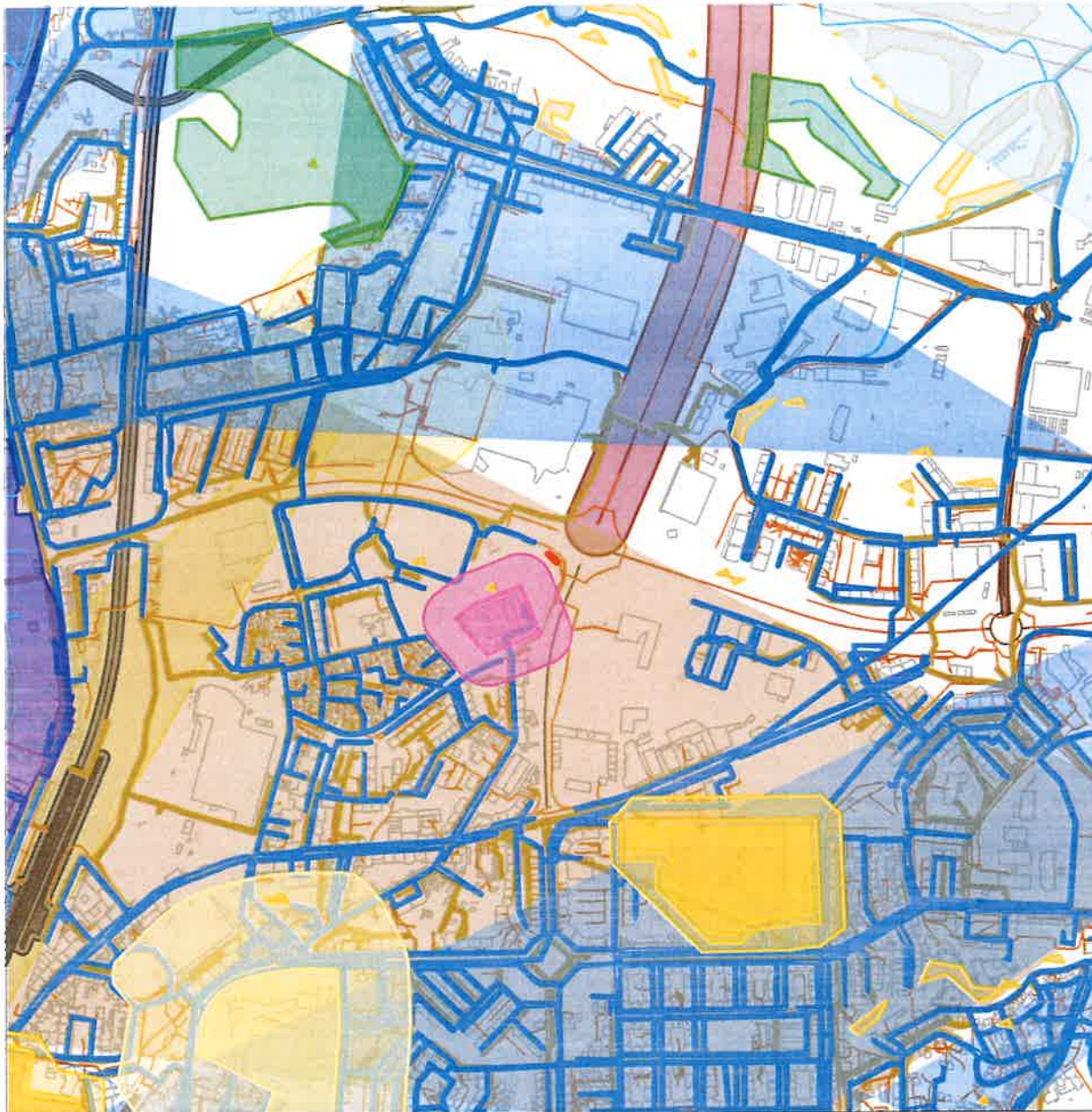

Cartografia 1/10 000 da Câmara Municipal de Setúbal (2016) | ETRS89/PT-TM06 | Projeção Transversa de Mercator | Elipsóide GRS80

Validade de 1 ano a partir da data de emissão.

Departamento de Urbanismo da Câmara Municipal de Setúbal
Edifício dos Ciprestes - Avenida dos Ciprestes nº15 - 2900-319 SETÚBAL Tel. 265 541 620

www.mun-setubal.pt

(A presente informação não dispensa a consulta às entidades competentes.)



PLANTA DE ORDENAMENTO - PDM94	PLANTA DE CONDICIONANTES - PDM94
<p>USO DO SOLO</p> <p>ESPAÇOS AGRÍCOLAS E FLORESTAIS ESPAÇOS CULTURAIS E NATURAIS ESPAÇOS VERDES DE PROTECÇÃO ENQUADRAMENTO</p> <p>ESPAÇOS DE USOS ESPECIAIS:</p> <p>Instalações Militares Áreas Portuárias</p> <p>ESPAÇOS DE EQUIPAMENTO E SERVIÇOS PÚBLICOS</p> <p>Existentes Propostos ESPAÇOS PARA-URBANOS</p> <p>ESPAÇOS INDUSTRIAIS</p> <p>Existentes (I1 ; I2) Propostos (I1 ; I2) ESPAÇOS PARA INDUSTRIA EXTRATIVA</p> <p>ESPAÇOS URBANOS</p> <p>Centro Histórico Áreas Consolidadas - Malha Habitacional ou de Terciário Áreas a Renovar (AR1, AR2, AR3, AR4, AR5) Áreas Verdes de Recreio e Lazer existentes</p> <p>ESPAÇOS URBANIZÁVEIS</p> <p>Áreas Habitacionais ou de Terciário Áreas Verdes de Recreio e Lazer Propostas UNIDADES OPERATIVAS DE PLANEAMENTO (u.o.p.1, u.o.p.2)</p> <p>ESPAÇOS CANAIS</p> <p>Rede Ferroviária Sistema Primário (Vias Existentes) Sistema Primário (Vias Propostas) Sistema Secundário (Vias Existentes) Sistema Secundário (Vias Propostas)</p> <p>Nó: Desnivelados De nível</p> <p>Rede eléctrica (AT - Alta tensão, MT - Média Tensão) Rede de Gás Terminal de Gás</p> <p>Conduta adutora de abastecimento de água Colector de águas residuais Reservatório Estação elevatória</p> <p>Edifícios e Monumentos Nacionais Imóveis de interesse público Imóveis de valor concelhio</p> <p>LIMITES</p> <p>Limite de Concelho Limite da A.P.S.S. Limite do P.N.A. Limite da R.N.E.S. Área do Plano Integrado de Setúbal Área de Jurisdição da D.G.P. Limite do Domínio Público Hídrico Perímetro das Muralhas Centro Histórico de Setúbal</p>	<p>Monumento Nacional Imóvel de interesse público Imóvel de valor concelhio</p> <p>Rede Nacional Vias a integrar na Rede Nacional Rede Municipal Vias a integrar na Rede Municipal</p> <p>Nó: Desnivelado De nível</p> <p>Conduta adutora de abastecimento de água Colector de águas residuais Reservatório Estação Elevatória Estação de Tratamento de Águas Residuais Estação de Tratamento de Resíduos Sólidos Urbanos Gasoduto Terminal de Gás</p> <p>Protecção a Ferrovias Protecção a Redes de Energia Eléctrica Protecção a Feixes Hertzianos Protecção a Faróis</p> <p>Protecção de Instalação Militar Protecção de Instalação Prisional Protecção a Estabelecimento Hospitalar Protecção a Edifício Escolar Protecção a Edifício Industrial</p> <p>Área de Jurisdição da D.G.R.N.:</p> <p>Leitos e margens de água interiores, navegáveis ou flutuáveis sem interesse portuário Leitos e margens de cursos de água não navegáveis nem flutuáveis</p> <p>SERVIDÕES E RESTRIÇÕES (ATUALIZAÇÃO 2018)</p> <p>Domínio Público Hídrico Captações de águas subterrâneas para abastecimento público Pedreiras Reserva Agrícola Nacional Oliveiras Sobreiro e Azinheira Regime Florestal Povoamentos Florestais Percorridos por Incêndios Árvores e arvoredos de interesse público Áreas Protegidas Rede Natura 2000 Imóveis Classificados Edifícios Públicos e Outras Construções de Interesse Público Edifícios Escolares Estabelecimentos prisionais e tutelares de menores Instalações Aduaneiras Defesa Nacional Abastecimento de Água Drenagem de águas residuais Rede Eléctrica Gasodutos e Oleodutos Rede Rodoviária Nacional e Regional Estradas e Caminhos Municipais Rede Ferroviária Faróis e Outros Sinais Marítimos Marcos Geodésicos Outras Jurisdições - APSS</p>

Requerente: DREAMMEDIA Portugal, S.A.

Escala: 1/10000

Local: Avenida Pedro Álvares Cabral, junto à Rotunda dos Golfinhos

Data de Emissão: 06/06/2024

Freguesia: São Sebastião

Guia n.º:

Assunto: Suporte Publicitário Digital

Funcionário:

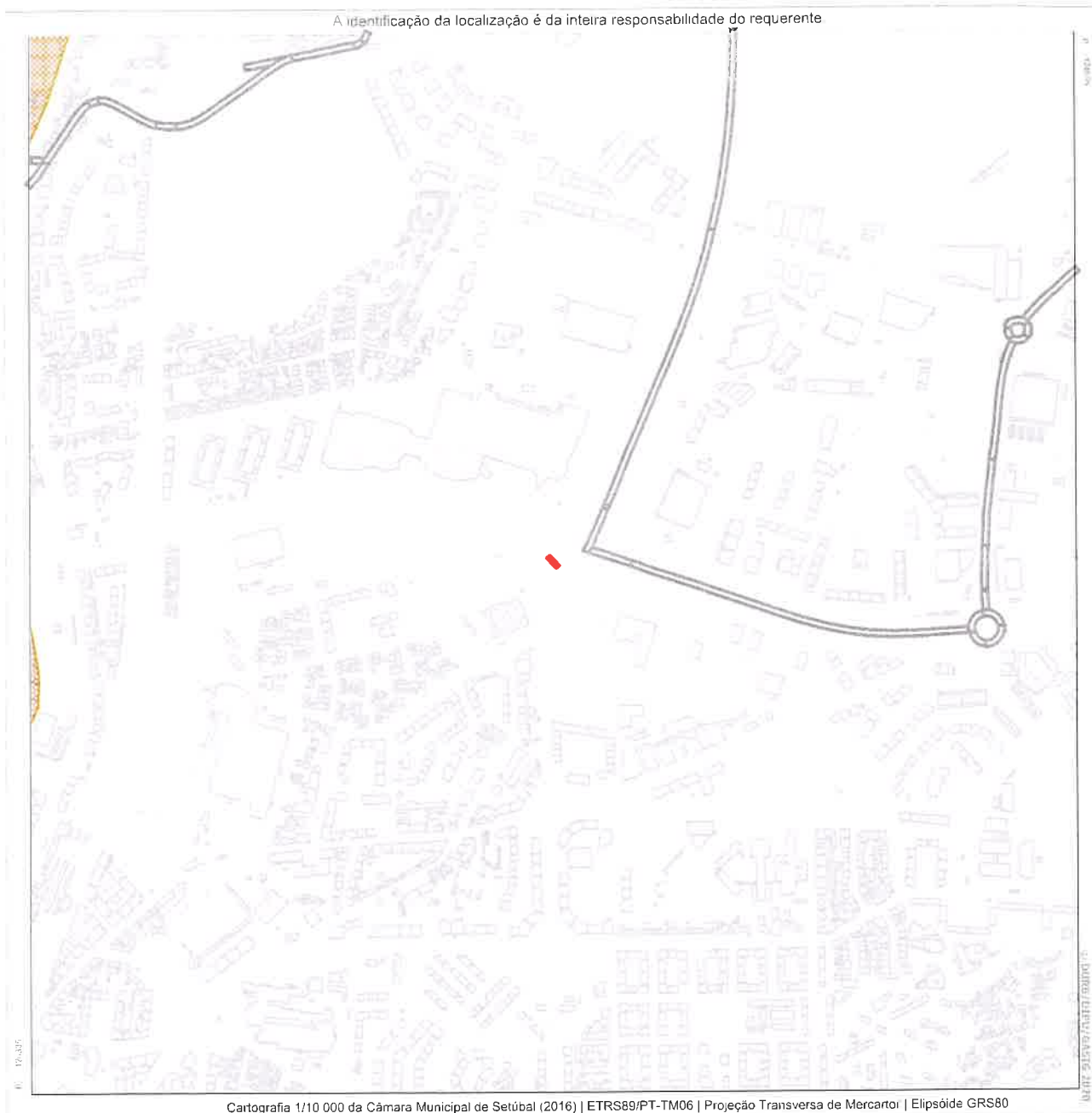

RESERVA AGRÍCOLA NACIONAL



Área Integrada Reserva Agrícola Nacional

Validade de 1 ano a partir da data de emissão.

Departamento de Urbanismo da Câmara Municipal de Setúbal
Edifício dos Ciprestes - Avenida dos Ciprestes nº15 - 2900-319 SETÚBAL Tel. 265 541 620

www.mun-setubal.pt

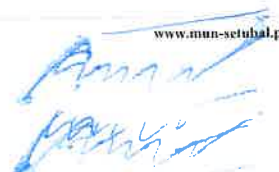

Requerente: DREAMMEDIA Portugal, S.A.

Escala: 5000

Local: Avenida Pedro Álvares Cabral, junto à Rotunda dos Golfinhos

Data de Emissão: 06/06/2024

Freguesia: São Sebastião

Fóta n.º:

Assunto: Suporte Publicitário Digital

Funcionário:

A identificação da localização é da inteira responsabilidade do requerente



Cartografia 1/10 000 da Câmara Municipal de Setúbal (2016) | ETRS89/PT-TM05 | Projeção Transversa de Mercator | Elipsóide GRS80

Validade de 1 ano a partir da data de emissão.

Departamento de Urbanismo da Câmara Municipal de Setúbal
Edifício dos Ciprestes - Avenida dos Ciprestes nº15 - 2900-319 SETÚBAL Tel. 265 541 620

www.mun-setubal.p



DREAMMEDIA

03

PROPOSTA PROJETO INSTALAÇÃO
OUTDOOR DIGITAL 15X3M
Power Collection

CARACTERÍSTICAS TÉCNICAS DOS PAINÉIS LED

Amor

SETUBAL
MUNICÍPIO PARTICIPADO



DREAMMEDIA



EQUIPA DIGITAL POWER

A nossa equipa técnica é composta por profissionais altamente qualificados em áreas como engenharia de software, hardware, engenheiros informáticos, técnicos de redes e técnicos especialistas em cibersegurança.

O nosso acompanhamento 24 horas por dia permite monitorizar em tempo real os nossos sistemas e equipamentos, identificando e antecipando potenciais incidências mesmo antes de impactar os nossos clientes.

A responsabilidade que temos em proteger não só os nossos ativos digitais, mas especialmente os dados e informações dos nossos clientes, torna a nossa sala de controlo um autêntico centro de segurança de dados, com o apoio de parcerias com a Vodafone Security e parceiros integradores de sistemas de VPN, Firewalls e outros sistemas de proteção da informação digital.

A DREAMMEDIA ADS está na vanguarda da revolução digital em publicidade exterior. A nossa plataforma de compra online permite aos anunciantes segmentar suas campanhas, atingindo targets específicos e audiências qualificadas. Esta segmentação estratégica não só potencia a relevância da mensagem, mas também maximiza o retorno sobre o investimento.

A nossa plataforma programática simplifica todo o processo de aquisição de espaço publicitário. Ao oferecer a possibilidade de compra online, garantimos aos nossos clientes uma experiência mais ágil, transparente e eficiente. Este sistema inovador torna a publicidade out-of-home num meio de comunicação revolucionária e adaptável às necessidades dinâmicas das marcas no mundo digital atual.



■ CARACTERÍSTICAS TÉCNICAS DOS PAINÉIS LED

Características gerais



SUPER LIGHT
26.5kg/m²

HIGH BRIGHTNESS
8000nits after calibration

ENERGY-SAVING
152W/sqm

ULTRALOW TEMPERATURE
NO need AC

ULTRAFAST INSTALLATION
Easily fixed

ULTRAFLEXIBLE
Customized for size+design+Content

8000nits após a calibração
Lâmpadas LED de qualidade personalizada 8000nits
Claro para visualização sob luz solar muito forte

■ CARACTERÍSTICAS TÉCNICAS DOS PAINÉIS LED

Características

QUALIDADE DE IMAGEM

A tecnologia SMD-LED de última geração oferece uma qualidade de imagem e ângulo de visão impressionante. Com tecnologia de processamento de vídeo avançada produzindo cores precisas e vibrantes sem distorção.

EXCELENTE BRILHO

Com um nível de brilho incrível, o LED Wall tem excelente visibilidade, mesmo sob luz direta reforçada por pestanas em cada pixel de todo o ecrã.

CONTRASTE ULTRA-ALTO

Com uma taxa de contraste ultra-alta de, o LED Wall oferece pretos mais profundos, cores vivas e visibilidade clara em toda a tela sem sacrificar o brilho.

SENSOR DE LUZ AMBIENTE

A luminosidade do ecrã é automaticamente ajustada consoante a hora do dia ou variação de nebulosidade.

FÁCIL INSTALAÇÃO

O seu design leve e compacto, bem como os pinos de posicionamento dos módulos e a estrutura de módulos simples, tornam-os ideais para qualquer tipo de instalação.

DESIGN LEVE E FINO

Cada módulo pesa menos de 25 kg e tem uma profundidade de 120 mm, tornando-os muito mais fáceis de instalar. O peso leve reduz o stress da estrutura do edifício.

FACILIDADE DE MANUTENÇÃO FRONTAL OU TRASEIRA

Sistema de manutenção intuitivo e fácil de usar, o LED Wall pode ser reparado tanto pela parte frontal quanto traseira do monitor. Os módulos de LED podem ser removidos de forma rápida e eficiente para manutenção conveniente.

À PROVA DE INTEMPÉRIES

Projetado com uma caixa de alumínio robusta, oferece proteção contra os elementos, tal como contra a radiação UV. O invólucro externo é classificado como IP 65, impedindo a entrada de limalhas, poeira e outras partículas transportadas pelo ar, para além de proteger de quaisquer condições climáticas.

CONTROLE DE QUALIDADE COMPLETO

Cada etapa, desde a produção à instalação no local de destino, passa por um exigente procedimento de controle de qualidade. A constante calibração da imagem garante uma qualidade uniforme em todo o LED Wall.

PROJETO ESTRUTURAL

Avaliação de cada local de instalação, para desenvolvimento de projeto estrutural/estabilidade, por um técnico responsável e competente para o efeito.

CARACTERÍSTICAS TÉCNICAS DOS PAINÉIS LED

Eficiência energética



- LEDs de alta eficiência luminosa, baixo consumo de energia e baixa geração de calor.
- Desenho de dissipação de calor em forma de barbatana, a altura do dente foi estritamente calculada, para que a caixa possa obter o maior calor área de dissipação;
- Não há necessidade de ar condicionado para dissipar o calor, poupando o espaço atrás do ecrã, reduzindo o consumo de energia do sistema de arrefecimento, dupla poupança de energia, e redução da pressão de funcionamento.

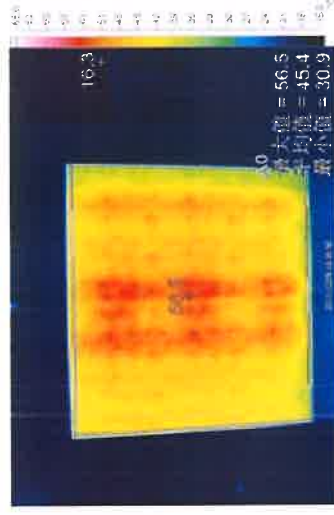

■ CARACTERÍSTICAS TÉCNICAS DOS PAINÉIS LED

Ângulo de visão

O ângulo de visão super-grande aumenta o área de cobertura de conteúdos e aumenta a audiência de publicidade, de modo a que o conteúdo possa ser eficazmente difundido.

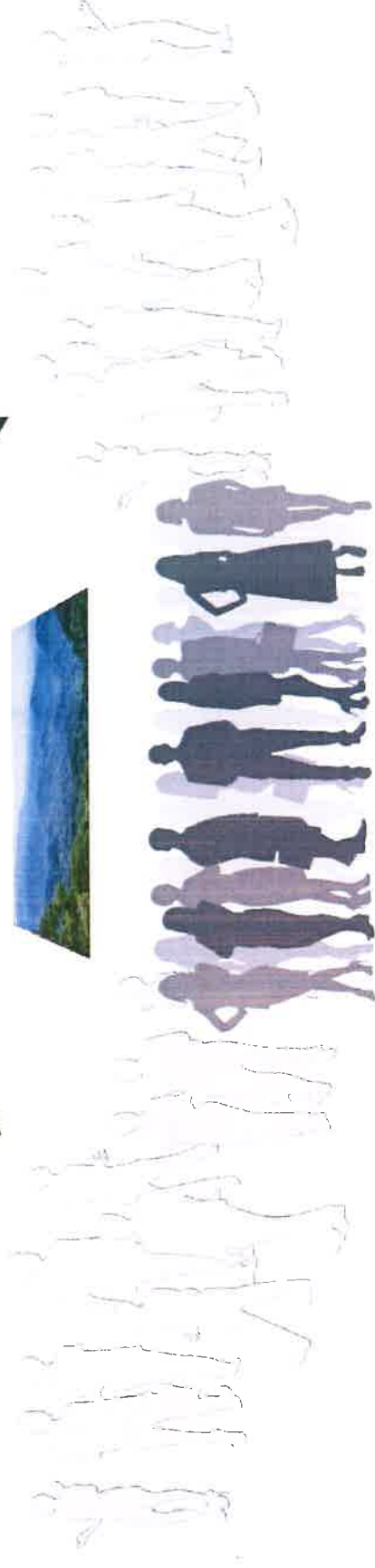
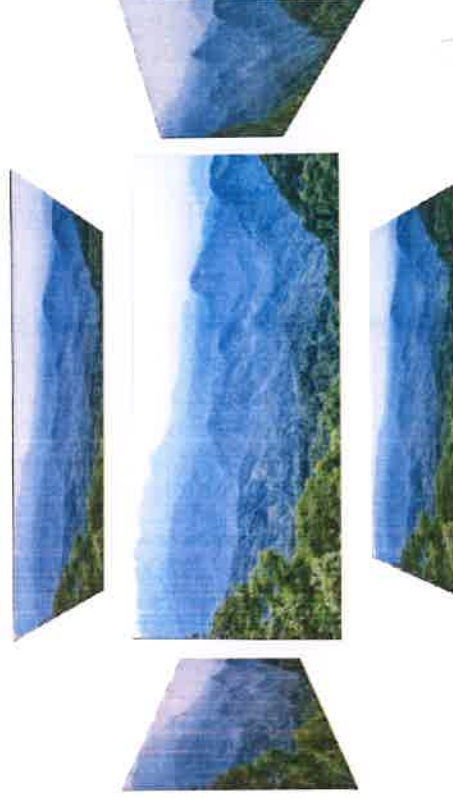

Amor

DREAMMEDIA

04

PROPOSTA PROJETO INSTALAÇÃO
OUTDOOR DIGITAL 15X3M
Power Collection

CONDIÇÕES

SETUBAL
MUNICÍPIO PARTICIPANDO

Amal

DREAMMEDIA



PROPOSTA PROJETO INSTALAÇÃO
OUTDOOR DIGITAL Power Collection 15x3m

CONDIÇÕES

Investimento:
100% DREAMMEDIA

Licenciamento:
Por via de instrução de pedido.
Licença anual renovável

Taxas:
Suportadas pela DREAMMEDIA com base no regulamento

Energia:
100% suportado pela DREAMMEDIA

Espaço Institucional:
36.000 spots de 10" por mês (gratuito)

Seguro:
Suportado pela DREAMMEDIA



Amor

DREAM:MEDIA

PORTO | LISBOA | MADEIRA | AÇORES | MAPUTO

dreammedia.pt

