

## Relatório de Gestão e Prestação de Contas

### Termo de Abertura

Deste caderno fazem parte integrante todos os documentos de prestação de contas do ano económico de 2017 do Município de Setúbal.

Paços do Concelho, 30 de março de 2018

O Diretor do Departamento de Administração Geral, Finanças e Recursos

Humanos



Paulo Jorge Simões Hortênsio



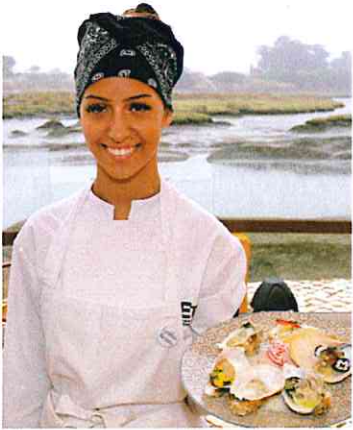

SETUBAL  
MUNICÍPIO PARTICIPADO

# PRESTAÇÃO DE CONTAS 2017





## Índice

1. Balanço -----	4
2. Demonstração de Resultados -----	8
3. Orçamento (Resumo) -----	11
4. Orçamentos da despesa:	
4.1. Orçamento da Despesa (classificação económica) -----	12
4.2. Orçamento da Despesa (classificação orgânica/económica) -----	16
5. Planos:	
5.1. Plano Plurianual de Investimentos -----	27
5.2. Plano de Actividades Municipais -----	39
6. Orçamento da Receita:	
6.1. Orçamento da Receita -----	49
7. Controlo Orçamental da Despesa	
7.1. Controlo Orçamental da Despesa -----	55
7.2. Controlo Orçamental da Despesa por classificação orgânica -----	60
8. Controlo Orçamental da Receita -----	73
9. Execuções:	
9.1. Execução do Plano Plurianual de Investimentos -----	81
9.2. Execução do Plano de Actividades Municipais -----	89
10. Fluxos de Caixa -----	96
11. Resumo dos Fluxos de Caixa e Contas de Ordem -----	108
12. Operações de Tesouraria -----	110
13. Caracterização da Entidade -----	126
14. Notas ao balanço e à demonstração de resultados -----	130
15. Modificações ao Orçamento - receita -----	148
16. Modificações ao Orçamento - despesa -----	153
17. Modificações aos Planos:	
17.1. Plano Plurianual de Investimentos -----	165
17.2. Plano de Actividades Municipais -----	174
18. Contratação Administrativa - Situação dos contratos -----	183
19. Transferências capital - Receita -----	239
20. Transferências correntes - Receita -----	241
21. Transferências correntes - Despesa -----	246
22. Transferências de capital - Despesa -----	259
23. Outras dividas a terceiros -----	261

## Outros Documentos

24. Empréstimos -----	287
25. Resumo Diário de Tesouraria -----	288
26. Síntese das reconciliações bancárias -----	291
27. Mapa de Fundos Maneio -----	292
28. Relação acumulação de funções -----	309
29. Relação dos emolumentos -----	311
30. Relação nominal responsáveis -----	312
31. Norma de controlo interno e suas alterações -----	313
32. Relatório das Juntas de Freguesia -----	361
33. Relatório de Gestão -----	373

**2017**

**BALANÇO  
E DEMONSTRAÇÃO  
DE RESULTADOS**



CÓDIGO DAS CONTAS	ACTIVO	EXERCÍCIOS			
		N			N - 1
		AB	A/P	AL	AL
	Imobilizado:				
	Bens de domínio público				
451	Terrenos e recursos naturais	25.571.303,47		25.571.303,47	25.376.161,73
452	Edifícios				
453	Outras construções e infra-estruturas	48.092.517,35	42.679.746,13	5.412.771,22	7.031.441,27
455	Bens do património histórico, artístico e cultural	1.361.976,17		1.361.976,17	1.361.976,17
459	Outros bens de domínio público	17,46		17,46	17,46
445	Imobilizações em curso	2.671.214,93		2.671.214,93	2.671.214,93
446	Adiantamentos por conta de bens de domínio público				
		77.697.029,38	42.679.746,13	35.017.283,25	36.440.811,56
	Imobilizações incorpóreas				
	Despesas de instalação				
431	Despesas de investigação e de desenvolvimento	189.391,94	45.998,16	143.393,78	154.893,32
432	Propriedade industrial e outros direitos	2.458.911,45	2.167.393,85	291.517,60	50.562,68
433	Imobilizações em curso	526.944,53		526.944,53	526.944,53
443	Adiantamentos por conta de imobilizações incorpóreas				
449		3.175.247,92	2.213.392,01	961.855,91	732.400,53
	Imobilizações corpóreas				
	Terrenos e recursos naturais				
421	Edifícios e outras construções	50.733.244,57	131,25	50.733.113,32	50.199.407,14
422	Equipamento básico	204.320.438,76	49.063.165,54	155.257.273,22	152.806.813,07
423	Equipamento de transporte	15.354.573,35	11.015.723,32	4.338.850,03	4.041.076,17
424	Ferramentas e utensílios	3.209.845,74	2.381.259,98	828.585,76	690.277,66
425	Equipamento administrativo	328.043,08	311.298,95	16.744,13	14.147,31
426	Taras e vasilhame	6.744.988,74	6.288.066,94	456.921,80	466.466,91
427	Outras imobilizações corpóreas	1.205,40	964,32	241,08	482,16
429	Imobilizações em curso	15.012.183,16	2.695.565,74	12.316.617,42	11.336.469,87
442	Adiantamento por conta de imobilizações corpóreas	35.096.021,95		35.096.021,95	32.601.692,62
448		330.800.544,75	71.756.176,04	259.044.368,71	252.236.832,91
	Investimentos financeiros				
	Partes de capital				
411	Obrigações e títulos de participação	6.478.214,57		6.478.214,57	6.478.214,57
412	Investimentos em imóveis	2.900.768,15		2.900.768,15	2.900.767,15
414	Outras aplicações financeiras				
415	Imobilizações em curso				
441	Adiantamentos por conta de investimentos financeiros				
447		9.378.982,72		9.378.982,72	9.378.981,72
	Circulante:				
	Existências:				
	Matérias Primas, subsidiárias e de consumo				
36	Produtos e trabalhos em curso	251.689,81		251.689,81	277.745,35
35	Subprodutos, desperdícios, resíduos e refugos				
34	Produtos acabados e intermédios				
33	Mercadorias	22.416.073,12		22.416.073,12	22.597.000,12
32	Adiantamentos por conta de compras				
37		22.667.762,93		22.667.762,93	22.874.745,47

CÓDIGO DAS CONTAS	ACTIVO	EXERCÍCIOS			
		N			N - 1
		AB	A/P	AL	AL
	Dívidas de terceiros - Médio e longo prazo: (a)				
282	Empréstimos concedidos de m/l prazo				
	Dívidas de terceiros - Curto prazo:				
28	Empréstimos concedidos	95.000,00		95.000,00	95.000,00
211	Clientes c/c	180.321,11		180.321,11	31.339,48
212	Contribuintes c/c	4.585.275,75		4.585.275,75	4.175.664,22
213	Utentes c/c	5.787.829,46		5.787.829,46	4.771.578,37
218	Clientes, contribuintes e utentes de cobrança duvidosa	2.008.518,67	750.638,84	1.257.879,83	1.202.238,58
251	Devedores pela execução do orçamento				
229	Adiantamentos a fornecedores				
2619	Adiantamentos a fornecedores de imobilizado				
24	Estado e outros entes públicos	523.606,46		523.606,46	273.311,88
264	Administração autárquica				
262+263+267+268	Outros devedores	29.545.954,90		29.545.954,90	20.848.575,18
		42.726.506,35	750.638,84	41.975.867,51	31.397.707,71
	Títulos negociáveis:				
151	Acções				
152	Obrigações e títulos de participação				
153	Títulos de dívida pública				
159	Outros títulos				
18	Outras aplicações de tesouraria				
	Depósitos em instituições financeiras e Caixa:				
12	Depósitos em instituições financeiras	1.664.775,77		1.664.775,77	2.713.879,20
11	Caixa	6.760,40		6.760,40	13.647,27
		1.671.536,17		1.671.536,17	2.727.526,47
	Acréscimos e diferimentos:				
271	Acréscimos de proveitos	35.233.544,72		35.233.544,72	36.334.188,23
272	Custos diferidos	126.475,51		126.475,51	109.913,75
		35.360.020,23		35.360.020,23	36.444.101,98
	Total de amortizações .....		116.649.314,18		
	Total de provisões.....		750.638,84		
	Total do activo .....	523.477.630,45	117.399.953,02	406.077.677,43	392.233.108,35

CÓDIGO DAS CONTAS	FUNDOS PRÓPRIOS E PASSIVO	EXERCÍCIOS	
		N	N - 1
51	Fundos próprios: Património	184.645.628,06	184.645.628,06
55	Ajustamento de partes de capital em empresas		
56	Reservas de reavaliação		
	Reservas:		
571	Reservas legais		
572	Reservas estatutárias		
573	Reservas contratuais		
574	Reservas livres		
575	Subsídios		
576	Doações	5.643.723,92	5.529.915,63
577	Reservas decorrentes de transferências de activos	48.056.360,46	46.528.294,01
59	Resultados transitados	50.066.639,98	45.545.061,64
88	Resultado líquido em exercício	6.294.213,90	4.627.040,34
		294.706.566,32	286.875.939,68
	Passivo:		
292	Provisões para riscos e encargos	1.236.953,65	1.547.633,75
	Dívidas a terceiros - Médio e longo prazo: (a)		
		1.236.953,65	1.547.633,75
2312	Empréstimos de médio e longo prazo	28.217.110,10	30.559.471,27
		28.217.110,10	30.559.471,27
227	Fornecedores - contratos futuros		
2617	Fornecedores Imobilizado - contratos futuros		
26887	Credores diversos - contratos futuros		
	Dívidas a terceiros - Curto Prazo:		
2311	Empréstimos de curto prazo		
269	Adiantamentos por conta de vendas		
216+217	Clientes c/cauções	54.957,72	63.892,33
221+223+224	Fornecedores	7.838.211,14	10.265.687,10
222+227	Fornecedores c/cauções	46.055,86	35.360,86
228	Fornecedores - Facturas em recepção e conferência	4.196.792,36	4.396.351,72
252	Credores pela execução do orçamento		
219	Adiantamentos de clientes, contribuintes e utentes		
2611+2614+2615	Fornecedores de imobilizado	8.577.374,76	8.068.441,02
2612+2613	Fornecedores de imobilizado c/cauções	1.096.760,88	1.015.081,32
24	Estado e outros entes públicos	1.483.258,90	1.855.848,32
264	Administração autárquica		
262+263+265+267+2	Outros credores	2.137.996,08	2.468.111,18
		25.431.407,70	28.168.773,85
	Acréscimos e diferimentos:		
273	Acréscimos de Custos	8.530.331,41	7.460.775,45

CÓDIGO DAS CONTAS	FUNDOS PRÓPRIOS E PASSIVO	EXERCÍCIOS	
		N	N - 1
274	Proveitos diferidos	47.955.308,25	37.620.514,35
		56.485.639,66	45.081.289,80
	Total do passivo .....	111.371.111,11	105.357.168,67
	Total dos fundos próprios e do passivo .....	406.077.677,43	392.233.108,35

ORGÃO EXECUTIVO  
 Em \_\_\_ de \_\_\_ de \_\_\_  
 \_\_\_\_\_  
*Phy*

ORGÃO DELIBERATIVO  
 Em \_\_\_ de \_\_\_ de \_\_\_  
 \_\_\_\_\_

*Carvalho*  
*Q*

*Inf.*  
*carvalho*

*Alameda Soares*

*1 de 1*  
*Paulo*  
*Sandra Gomes*



DEMONSTRAÇÃO DE RESULTADOS

ENTIDADE

SETUBAL

-

CÂMARA MUNICIPAL DE SETÚBAL

2017/01/01 a 2017/12/31

ANO 2017

PÁG. 1

Código de Contas		Exercício			
		N		N - 1	
61	Custos e perdas				
	Custos das mercadorias vendidas e das matérias consumidas:				
	Mercadorias	191.227,00		268.994,78	
	Matérias	957.287,58	1.148.514,58	611.658,23	880.653,01
62	Fornecimentos e serviços externos		24.407.306,23		22.566.890,91
	Custos com o pessoal:				
641+642	Remunerações	20.832.394,52		19.900.537,66	
643 a 648	Encargos sociais	6.103.614,41	26.936.008,93	5.372.467,70	25.273.005,36
63	Transferências e subs. correntes concedidos e prestações sociais		5.387.037,29		4.999.062,83
66	Amortizações do exercício		7.313.390,78		7.057.362,67
67	Provisões do exercício		521.827,86		830.844,92
65	Outros custos operacionais		51.151,16		43.393,91
	( A )		65.765.236,83		61.651.213,61
68	Custos e perdas financeiros		1.034.878,77		1.046.327,74
	( C )		66.800.115,60		62.697.541,35
69	Custos e perdas extraordinários		857.239,78		592.460,49
	( E )		67.657.355,38		63.290.001,84
88	Resultado líquido do exercício.....		6.294.213,90		4.627.040,34
	( X )		73.951.569,28		67.917.042,18
	Proveitos e ganhos				
	Vendas e prestações de serviços:				
7111	Venda de mercadorias	134.439,66		95.945,25	
7112+7113	Venda de produtos	185.536,12		41.373,93	
	( B )				
712	Prestações de serviços	10.988.356,12	11.308.331,90	15.240.997,82	15.378.317,00
	( )		11.308.331,90		15.378.317,00
72	Impostos e taxas		41.184.289,24		32.687.908,85
(a)	Variação da produção				
75	Trabalhos para a própria entidade				
73	Proveitos suplementares				
74	Transferências e subsídios obtidos		13.607.860,17		13.375.027,68
76	Outros proveitos e ganhos operacionais		4.050.551,90		4.039.488,59
	( B )		70.151.033,21		65.480.742,12
78	Proveitos e ganhos financeiros		24.655,69		21.517,80
	( D )		70.175.688,90		65.502.259,92
79	Proveitos extraordinários		3.775.880,38		2.414.782,26
	( F )		73.951.569,28		67.917.042,18
Resumo:	Resultados Operacionais: (B - A)		4.385.796,38		3.829.528,51
	Resultados Financeiros: (D - B) - (C - A)		-1.010.223,08		-1.024.809,94
	Resultados Correntes: (D - C)		3.375.573,30		2.804.718,57
	Resultado Líquido do Exercício: (F - E)		6.294.213,90		4.627.040,34

ORGÃO EXECUTIVO

Em \_\_\_ de \_\_\_ de \_\_\_

*[Handwritten signature]*

ORGÃO DELIBERATIVO

Em \_\_\_ de \_\_\_ de \_\_\_

\_\_\_\_\_

*Paulo José Cunha Rebelo*

*[Handwritten signature]*

*[Handwritten signature]*

*[Handwritten signature]*

*[Handwritten signature]*

*[Handwritten signature]*

*[Handwritten signature]*

2017

**PLANOS  
E ORÇAMENTO**



ENTIDADE SETUBAL	RESUMO DAS RECEITAS E DAS DESPESAS	APROVAÇÕES : Executivo <u>  /  /  </u> Deliberativo <u>  /  /  </u>
---------------------	------------------------------------	---

DOTAÇÕES CORRIGIDAS DO ANO 2017

RECEITAS	MONTANTE	%
RECEITAS CORRENTES		
01 IMPOSTOS DIRECTOS	39.402.900,00	30.1
02 IMPOSTOS INDIRECTOS	1.972.525,00	1.5
03 CONTRIBUIÇÕES PARA A SEGURANÇA SOCIAL, A CAIXA GERAL DE APOSENTAÇÕES E A AOSE		
04 TAXAS, MULTAS E OUTRAS PENALIDADES	3.498.056,00	2.7
05 RENDIMENTOS DE PROPRIEDADE	21.823.950,00	16.7
06 TRANSFERÊNCIAS CORRENTES	13.315.883,00	10.2
07 VENDA DE BENS E SERVIÇOS CORRENTES	7.326.290,00	5.6
08 OUTRAS RECEITAS CORRENTES	688.200,00	0.5
TOTAL DAS RECEITAS CORRENTES	88.027.804,00	67.2
RECEITAS DE CAPITAL		
09 VENDAS DE BENS DE INVESTIMENTO	66.650,00	0.1
10 TRANSFERÊNCIAS DE CAPITAL	16.352.434,00	12.5
11 ACTIVOS FINANCEIROS	20.000,00	0.0
12 PASSIVOS FINANCEIROS	25.352.050,00	19.3
13 OUTRAS RECEITAS DE CAPITAL	70.100,00	0.1
TOTAL DAS RECEITAS DE CAPITAL	41.861.234,00	31.9
OUTRAS RECEITAS		
15 REPOSIÇÕES NÃO ABATIDAS NOS PAGAMENTOS	100,00	0.0
16 SALDO DA GERÊNCIA ANTERIOR	1.184.730,00	0.9
TOTAL DAS OUTRAS RECEITAS	1.184.830,00	0.9
TOTAL GERAL	131.073.868,00	100.0

DESPESAS	MONTANTE	%
DESPESAS CORRENTES		
01 DESPESAS COM O PESSOAL	27.514.500,00	21.0
02 AQUISIÇÃO DE BENS E SERVIÇOS	41.622.006,00	31.8
03 JUROS E OUTROS ENCARGOS	2.066.500,00	1.6
04 TRANSFERÊNCIAS CORRENTES	6.411.900,00	4.9
05 SUBSÍDIOS		
06 OUTRAS DESPESAS CORRENTES	782.600,00	0.6
TOTAL DAS DESPESAS CORRENTES	78.397.506,00	59.8
DESPESAS DE CAPITAL		
07 AQUISIÇÃO DE BENS DE CAPITAL	36.805.562,00	28.1
08 TRANSFERÊNCIAS DE CAPITAL	208.200,00	0.2
09 ACTIVOS FINANCEIROS	414.500,00	0.3
10 PASSIVOS FINANCEIROS	15.247.100,00	11.6
11 OUTRAS DESPESAS DE CAPITAL	1.000,00	0.0
TOTAL DAS DESPESAS DE CAPITAL	52.676.362,00	40.2
TOTAL GERAL	131.073.868,00	100.0

ENTIDADE CÂMARA MUNICIPAL DE SETÚBAL	ORÇAMENTO DA DESPESA ( POR CLASSIFICAÇÃO ECONÓMICA )	DOTAÇÕES CORRIGIDAS DO ANO 2017
---	---	------------------------------------

PÁGINA : 1

CLASSIFICAÇÃO ECONÓMICA	DESIGNAÇÃO	MONTANTE
	<b>DESPESAS CORRENTES</b>	<b>78.397.506,00</b>
01	<b>DESPESAS COM O PESSOAL</b>	<b>27.514.500,00</b>
01.01	<b>REMUNERAÇÕES CERTAS E PERMANENTES</b>	<b>18.697.200,00</b>
01.01.01	TITULARES DE ÓRGÃOS DE SOBERANIA E MEMBROS DE ÓRGÃOS AUTÁRQUICOS	209.400,00
01.01.04	<b>PESSOAL DOS QUADROS- REGIME DO CONTRATO INDIVIDUAL DO TRABALHO</b>	<b>13.712.350,00</b>
01.01.04.01	PESSOAL DOS QUADROS- REG.CONTRATO IND.TRABALHO-PESSOAL EM FUNÇÕES	13.632.750,00
01.01.04.04	PESSOAL DOS QUADROS- REG.CONTRATO IND.TRABALHO-RECRUTAMENTO DE PESSOAL PARA OS NOVOS POSTOS DE TRABALHO	79.600,00
01.01.07	PESSOAL EM REGIME DE TAREFA OU AVENÇA	131.700,00
01.01.08	PESSOAL AGUARDANDO APOSENTAÇÃO	13.000,00
01.01.09	PESSOAL EM QUALQUER OUTRA SITUAÇÃO	641.400,00
01.01.11	REPRESENTAÇÃO	114.500,00
01.01.13	SUBSÍDIO DE REFEIÇÃO	1.402.500,00
01.01.14	SUBSÍDIOS DE FÉRIAS E NATAL	2.472.350,00
01.02	<b>ABONOS VARIÁVEIS OU EVENTUAIS</b>	<b>1.742.100,00</b>
01.02.02	HORAS EXTRAORDINARIAS	1.088.700,00
01.02.04	AJUDAS DE CUSTO	128.000,00
01.02.05	ABONO PARA FALHAS	44.300,00
01.02.11	SUBSÍDIO DE TURNO	394.600,00
01.02.13	<b>OUTROS SUPLEMENTOS E PRÉMIOS</b>	<b>86.500,00</b>
01.02.13.02	OUTROS SUPLEMENTOS E PRÉMIOS-OUTROS	18.500,00
01.02.13.03	SENHAS DE PRESENÇA	68.000,00
01.03	<b>SEGURANÇA SOCIAL</b>	<b>7.075.200,00</b>
01.03.03	SUBSÍDIO FAMILIAR A CRIANÇAS E JOVENS	134.000,00
01.03.04	OUTRAS PRESTAÇÕES FAMILIARES	96.000,00
01.03.05	<b>CONTRIBUIÇÕES PARA A SEGURANÇA SOCIAL</b>	<b>6.428.700,00</b>
01.03.05.01	ASSISTÊNCIA NA DOENÇA DOS FUNCIONÁRIOS PÚBLICOS(ADSE)	1.840.700,00
01.03.05.02	<b>SEGURANÇA SOCIAL DO PESSOAL EM REGIME DE CONTRATO EM FUNÇÕES PÚBLICAS(RCTFP)</b>	<b>4.588.000,00</b>
01.03.05.02.01	CAIXA GERAL DE APOSENTAÇÕES	3.627.000,00
01.03.05.02.02	SEGURANÇA SOCIAL- REGIME GERAL	961.000,00
01.03.06	ACIDENTES EM SERVIÇOS E DOENÇAS PROFISSIONAIS	43.500,00
01.03.09	<b>SEGUROS</b>	<b>300.500,00</b>
01.03.09.01	SEGUROS DE ACIDENTES DE TRABALHO E DOENÇAS PROFISSIONAIS	300.500,00
01.03.10	<b>OUTRAS DESPESAS DE SEGURANÇA SOCIAL</b>	<b>72.500,00</b>
01.03.10.01	EVENTUALIDADE MATERNIDADE, PATERNIDADE E ADOÇÃO	72.500,00
02	<b>AQUISIÇÃO DE BENS E SERVIÇOS</b>	<b>41.622.006,00</b>
02.01	<b>AQUISIÇÃO DE BENS</b>	<b>5.238.688,00</b>
02.01.01	MATÉRIAS-PRIMAS E SUBSIDIÁRIAS	1.000,00
02.01.02	<b>COMBUSTÍVEIS E LUBRIFICANTES</b>	<b>1.111.500,00</b>
02.01.02.01	Gasolina	127.100,00
02.01.02.02	Gasóleo	863.200,00
02.01.02.99	Outros	121.200,00
02.01.04	LIMPEZA E HIGIENE	66.600,00
02.01.05	ALIMENTAÇÃO- REFEIÇÕES CONFECCIONADAS	500,00
02.01.06	ALIMENTAÇÃO- GÉNEROS PARA CONFECCIONAR	1.000,00
02.01.07	VESTUÁRIO E ARTIGOS PESSOAIS	423.500,00
02.01.08	MATERIAL DE ESCRITÓRIO	85.800,00
02.01.09	PRODUTOS QUÍMICOS E FARMACÉUTICOS	157.300,00
02.01.10	PRODUTOS VENDIDOS NAS FARMÁCIAS	4.300,00
02.01.12	MATERIAL DE TRANSPORTE- PEÇAS	197.000,00
02.01.13	MATERILA DE CONSUMO HOTELEIRO	500,00
02.01.14	OUTRO MATERIAL- PEÇAS	438.200,00
02.01.15	PRÉMIOS, CONDECORAÇÕES E OFERTAS	41.300,00
02.01.16	<b>MERCADORIAS PARA VENDA</b>	<b>337.000,00</b>
02.01.16.03	Outros	337.000,00
02.01.17	FERRAMENTAS E UTENSÍLIOS	45.900,00

CLASSIFICAÇÃO ECONÓMICA	DESIGNAÇÃO	MONTANTE
02.01.18	LIVROS E DOCUMENTAÇÃO TÉCNICA	500,00
02.01.19	ARTIGOS HONORÍFICOS E DE DECORAÇÃO	2.200,00
02.01.20	MATERIAL DE EDUCAÇÃO, CULTURA E RECREIO	35.000,00
02.01.21	OUTROS BENS	2.289.588,00
<b>02.02</b>	<b>AQUISIÇÃO DE SERVIÇOS</b>	<b>36.383.318,00</b>
02.02.01	ENCARGOS DE INSTALAÇÕES	6.974.800,00
02.02.02	LIMPEZA E HIGIENE	2.890.900,00
02.02.03	CONSERVAÇÃO DE BENS	603.000,00
02.02.05	LOCAÇÃO DE MATERIAL DE INFORMÁTICA	17.000,00
02.02.06	LOCAÇÃO DE MATERIAL DE TRANSPORTE	1.043.200,00
02.02.09	COMUNICAÇÕES	465.800,00
02.02.10	TRANSPORTES	1.258.000,00
02.02.11	REPRESENTAÇÃO DOS SERVIÇOS	2.000,00
02.02.12	SEGUROS	266.200,00
02.02.13	DESLOCAÇÕES E ESTADAS	70.100,00
02.02.14	ESTUDOS, PARECERES, PROJECTOS E CONSULTADORIA	1.050.000,00
02.02.15	FORMAÇÃO	41.800,00
02.02.16	SEMINÁRIOS, EXPOSIÇÕES E SIMILARES	1.000,00
02.02.17	PUBLICIDADE	1.570.530,00
02.02.18	VIGILÂNCIA E SEGURANÇA	943.900,00
02.02.19	ASSISTÊNCIA TÉCNICA	418.400,00
02.02.20	OUTROS TRABALHOS ESPECIALIZADOS	488.300,00
02.02.22	SERVIÇOS DE SAÚDE	75.300,00
02.02.24	ENCARGOS DE COBRANÇA DE RECEITAS	920.000,00
02.02.25	OUTROS SERVIÇOS	17.283.088,00
<b>03</b>	<b>JUROS E OUTROS ENCARGOS</b>	<b>2.066.500,00</b>
<b>03.01</b>	<b>JUROS DA DÍVIDA PÚBLICA</b>	<b>376.000,00</b>
<b>03.01.03</b>	<b>SOCIEDADES FINANCEIRAS- BANCOS E OUTRAS INSTITUIÇÕES FINANCEIRAS</b>	<b>376.000,00</b>
03.01.03.01	EMPRÉSTIMOS DE CURTO PRAZO	57.010,00
<b>03.01.03.02</b>	<b>EMPRÉSTIMOS DE MÉDIO E LONGO PRAZO</b>	<b>318.990,00</b>
03.01.03.02.05	CGD-1732/491 (857.034,55 Euros)	3.290,00
03.01.03.02.06	CGD-1729/491 (3.399.921,19 Euros)	10.100,00
03.01.03.02.10	CGD-1751/091 (2.063.317,41 Euros)	5.100,00
03.01.03.02.11	CGD-1753/791 (2.014.589,84 Euros)	4.700,00
03.01.03.02.12	CGD-1762/691 (381.021,74 Euros)	500,00
03.01.03.02.13	CGD-1765/091 (2.101.001,59 Euros)	100,00
03.01.03.02.14	CGD-1766/991 (1.040.766,75 Euros)	100,00
03.01.03.02.15	CGD-1773/191 (2.164.029,69 Euros)	100,00
03.01.03.02.16	CGD-1776/691 (1.381.638,25 Euros)	400,00
03.01.03.02.17	CGD-1780/491 (9.975.957,94 Euros)	3.600,00
03.01.03.02.19	CGD-2782/591 (3.491.585,28 Euros)	8.100,00
03.01.03.02.26	CAIXA GERAL DE DEPOSITOS - CRF	11.500,00
03.01.03.02.27	BANCO ESPIRITO SANTO - CRF	14.700,00
03.01.03.02.28	BCP - CRF	700,00
03.01.03.02.29	BPI - CRF	700,00
03.01.03.02.30	BPI-5620570830002(1.477.000,00 Euros)	23.300,00
03.01.03.02.33	IHRU - Candidatura Arrendar para Reabilitar (221.923,00 Euros)	3.300,00
03.01.03.02.34	Financiamento de Despesas de Investimento- Santander Totta	35.000,00
03.01.03.02.35	Saneamento Financeiro	193.700,00
<b>03.02</b>	<b>OUTROS ENCARGOS CORRENTES DA DÍVIDA PÚBLICA</b>	<b>1.000,00</b>
03.02.01	DESPESAS DIVERSAS	1.000,00
<b>03.03</b>	<b>JUROS DE LOCAÇÃO FINANCEIRA</b>	<b>41.500,00</b>
03.03.03	EDIFÍCIOS	30.500,00
03.03.06	MATERIAL DE INFORMÁTICA	1.200,00
03.03.08	OUTROS INVESTIMENTOS	9.800,00
<b>03.04</b>	<b>JUROS TRIBUTÁRIOS</b>	<b>2.000,00</b>
03.04.01	INDEMNIZATÓRIOS	1.000,00
03.04.02	OUTROS	1.000,00
<b>03.05</b>	<b>OUTROS JUROS</b>	<b>1.645.500,00</b>
<b>03.05.02</b>	<b>OUTROS</b>	<b>1.645.500,00</b>
03.05.02.02	JUROS DE MORA	1.645.500,00



CLASSIFICAÇÃO ECONÓMICA	DESIGNAÇÃO	MONTANTE
03.06	OUTROS ENCARGOS FINANCEIROS	500,00
03.06.01	OUTROS ENCARGOS FINANCEIROS	500,00
04	TRANSFERÊNCIAS CORRENTES	6.411.900,00
04.03	ADMINISTRAÇÃO CENTRAL	27.000,00
04.03.01	ESTADO	27.000,00
04.03.01.03	AREA METROPOLITANA DE LISBOA	27.000,00
04.05	ADMINISTRAÇÃO LOCAL	4.462.750,00
04.05.01	CONTINENTE	4.462.750,00
04.05.01.02	FREGUESIAS	3.606.000,00
04.05.01.02.01	PROTOCOLOS	3.592.300,00
04.05.01.02.09	OUTRAS	13.700,00
04.05.01.04	ASSOCIAÇÕES DE MUNICIPIOS	295.000,00
04.05.01.04.01	ASSOCIAÇÃO NACIONAL DE MUNICIPIOS PORTUGUESES	6.000,00
04.05.01.04.02	ASSOCIAÇÃO DE MUNICIPIOS DO DISTRITO DE SETUBAL	272.000,00
04.05.01.04.03	ASSOCIAÇÃO INTERMUNICIPAL DE ÁGUA DA REGIÃO DE SETÚBAL	17.000,00
04.05.01.07	ASSEMBLEIAS DISTRITAIS	500,00
04.05.01.08	OUTROS	561.250,00
04.07	INSTITUIÇÕES SEM FINS LUCRATIVOS	1.447.350,00
04.07.01	INSTITUIÇÕES SEM FINS LUCRATIVOS	1.447.350,00
04.08	FAMÍLIAS	474.800,00
04.08.02	OUTRAS	474.800,00
04.08.02.01	PROGRAMAS OCUPACIONAIS	453.000,00
04.08.02.02	OUTRAS	21.800,00
06	OUTRAS DESPESAS CORRENTES	782.600,00
06.02	DIVERSAS	782.600,00
06.02.01	IMPOSTOS E TAXAS	30.000,00
06.02.01.01	IMPOSTOS E TAXAS PAGOS PELA AUTARQUIA	20.000,00
06.02.01.02	RESTITUIÇÕES DE IMPOSTOS E TAXAS COBRADAS	10.000,00
06.02.03	OUTRAS	752.600,00
06.02.03.01	Outras Restituições	5.000,00
06.02.03.02	IVA Pago	10.000,00
06.02.03.03	Diferenças de Câmbio	500,00
06.02.03.04	Serviços Bancários	76.000,00
06.02.03.09	Outras	661.100,00
	<b>DESPESAS DE CAPITAL</b>	<b>52.676.362,00</b>
07	AQUISIÇÃO DE BENS DE CAPITAL	36.805.562,00
07.01	INVESTIMENTOS	36.477.762,00
07.01.01	TERRENOS	189.600,00
07.01.02	HABITAÇÕES	1.649.100,00
07.01.02.03	Reparação e Beneficiação	1.649.100,00
07.01.03	EDIFÍCIOS	9.841.200,00
07.01.03.01	Instalações de serviços	1.457.200,00
07.01.03.02	Instalações desportivas e recreativas	2.948.900,00
07.01.03.03	Mercados e instalações de fiscalização sanitária	489.800,00
07.01.03.05	Escolas	1.125.700,00
07.01.03.07	Outros	3.819.600,00
07.01.04	CONSTRUÇÕES DIVERSAS	15.827.950,00
07.01.04.01	Viadutos, Arruamentos e Obras Complementares	7.766.650,00
07.01.04.02	Sistema de drenagem de águas residuais	2.633.900,00
07.01.04.04	Iluminação Pública	557.400,00
07.01.04.05	Parques e Jardins	466.200,00
07.01.04.06	Instalações Desportivas e Recreativas	84.000,00
07.01.04.07	Captação, Tratamento e Distribuição De Água	2.639.800,00
07.01.04.09	Sinalização e Trânsito	365.000,00
07.01.04.12	Cemitérios	15.000,00
07.01.04.13	Outros	1.300.000,00
07.01.06	MATERIAL DE TRANSPORTE	1.027.600,00
07.01.06.01	EQUIPAMENTO DE RECOLHA DE RESIDUOS	326.500,00
07.01.06.02	OUTRO-MATERIAL DE TRANSPORTE	701.100,00
07.01.07	EQUIPAMENTO DE INFORMÁTICA	294.100,00
07.01.08	SOFTWARE INFORMÁTICO	1.456.500,00

CLASSIFICAÇÃO ECONÓMICA	DESIGNAÇÃO	MONTANTE
07.01.09	EQUIPAMENTO ADMINISTRATIVO	141.800,00
07.01.10	EQUIPAMENTO BÁSICO	1.794.012,00
07.01.10.01	EQUIPAMENTO DE RECOLHA DE RESIDUOS	697.100,00
07.01.10.02	OUTROS-EQUIPAMENTO BÁSICO	1.096.912,00
07.01.11	FERRAMENTOS E UTENSÍLIOS	18.400,00
07.01.15	OUTROS INVESTIMENTOS	4.237.500,00
07.02	LOCAÇÃO FINANCEIRA	322.800,00
07.02.03	EDIFÍCIOS- LOCAÇÃO FINANCEIRA	143.200,00
07.02.05	MATERIAL DE TRANSPORTE- LOCAÇÃO FINANCEIRA	92.000,00
07.02.06	MATERIAL DE INFORMÁTICA- LOCAÇÃO FINANCEIRA	31.600,00
07.02.07	MAQUINARIA E EQUIPAMENTO- LOCAÇÃO FINANCEIRA	5.000,00
07.02.09	OUTROS INVESTIMENTOS- LOCAÇÃO FINANCEIRA	51.000,00
07.03	BENS DE DOMÍNIO PÚBLICO	5.000,00
07.03.01	TERRENOS E RECURSOS NATURAIS	5.000,00
08	TRANSFERÊNCIAS DE CAPITAL	208.200,00
08.05	ADMINISTRAÇÃO LOCAL	125.000,00
08.05.01	CONTINENTE	125.000,00
08.05.01.01	FREGUESIAS	125.000,00
08.07	INSTITUIÇÕES SEM FINS LUCRATIVOS	83.200,00
08.07.01	INSTITUIÇÕES SEM FINS LUCRATIVOS	83.200,00
09	ACTIVOS FINANCEIROS	414.500,00
09.07	ACÇÕES E OUTRAS PARTICIPAÇÕES	100,00
09.07.01	SOCIEDADES E QUASE-SOCIEDADES NÃO FINANCEIRAS- PRIVADAS	100,00
09.08	UNIDADES DE PARTICIPAÇÃO	414.400,00
09.08.02	SOCIEDADES E QUASE-SOCIEDADES NÃO FINANCEIRAS- PÚBLICAS	414.400,00
10	PASSIVOS FINANCEIROS	15.247.100,00
10.05	EMPRÉSTIMOS A CURTO PRAZO	10.000.000,00
10.05.03	SOCIEDADES FINANCEIRAS- BANCOS E OUTRAS INSTITUIÇÕES FINANCEIRAS	10.000.000,00
10.06	EMPRÉSTIMOS A MÉDIO E LONGO PRAZOS	5.247.100,00
10.06.03	SOCIEDADES FINANCEIRAS- BANCOS E OUTRAS INSTITUIÇÕES FINANCEIRAS	5.247.100,00
10.06.03.05	CGD-1732/491 (857.034,55 Euros)	38.500,00
10.06.03.06	CGD-1729/491 (3.399.921,19 Euros)	155.900,00
10.06.03.10	CGD-1751/487 (2.063.317,41 Euros)	91.400,00
10.06.03.11	CGD-1753/791 (2.014.589,84 Euros)	89.700,00
10.06.03.12	CGD-1762/691 (381.021,74 Euros)	14.300,00
10.06.03.13	CGD-1765/091 (2.101.001,59 Euros)	113.500,00
10.06.03.14	CGD-1766/991 (1.040.766,75 Euros)	60.300,00
10.06.03.15	CGD-1773/191 (2.164.029,69 Euros)	119.300,00
10.06.03.16	CGD-1776/691 (1.381.638,25 Euros)	60.900,00
10.06.03.17	CGD-1780/491 (9.975.957,94 Euros)	400.400,00
10.06.03.25	CGD-2782/591 (3.491.585,28 Euros)	206.600,00
10.06.03.26	CAIXA GERAL DE DEPÓSITOS-CRF	766.800,00
10.06.03.27	BANCO ESPIRITO SANTO-CRF	472.500,00
10.06.03.28	BCP-CRF	920.750,00
10.06.03.29	BPI-CRF	920.750,00
10.06.03.32	BPI-5620570830002(1.477.000,00 Euros)	94.000,00
10.06.03.34	Saneamento Financeiro	721.500,00
11	OUTRAS DESPESAS DE CAPITAL	1.000,00
11.02	DIVERSAS	1.000,00
11.02.01	Restituições	1.000,00
<b>TOTAL GERAL DAS DESPESAS</b>		<b>131.073.868,00</b>

Em \_\_\_ de \_\_\_\_\_ de \_\_\_\_\_

Em \_\_\_ de \_\_\_\_\_ de \_\_\_\_\_

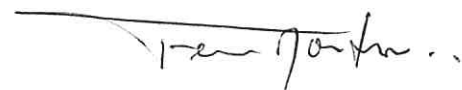

Escola Superior de Saúde Górges

ENTIDADE CÂMARA MUNICIPAL DE SETÚBAL	ORÇAMENTO DA DESPESA ( POR CLASSIFICAÇÃO ORGÂNICA/ECONÓMICA )	DOTAÇÕES CORRIGIDAS DO ANO 2017
---	--	------------------------------------

PÁGINA : 1

CLASSIFICAÇÕES			MONTANTE	
ORGÂNICA	ECONÓMICA	DESIGNAÇÃO	ORGÂNICA	ECONÓMICA
01		<b>ADMINISTRAÇÃO AUTARQUICA</b>	<b>36.040.188,00</b>	
01.01		ASSEMBLEIA MUNICIPAL	59.000,00	
		<b>DESPESAS CORRENTES</b>		<b>59.000,00</b>
	01	<b>DESPESAS COM O PESSOAL</b>		<b>57.000,00</b>
	01.02	<b>ABONOS VARIÁVEIS OU EVENTUAIS</b>		<b>57.000,00</b>
	01.02.04	AJUDAS DE CUSTO		2.000,00
	01.02.13	<b>OUTROS SUPLEMENTOS E PRÉMIOS</b>		<b>55.000,00</b>
	01.02.13.03	SENHAS DE PRESENÇA		55.000,00
	02	<b>AQUISIÇÃO DE BENS E SERVIÇOS</b>		<b>2.000,00</b>
	02.01	<b>AQUISIÇÃO DE BENS</b>		<b>1.000,00</b>
	02.01.21	OUTROS BENS		1.000,00
	02.02	<b>AQUISIÇÃO DE SERVIÇOS</b>		<b>1.000,00</b>
	02.02.17	PUBLICIDADE		1.000,00
01.02		CÂMARA MUNICIPAL	18.253.088,00	
		<b>DESPESAS CORRENTES</b>		<b>16.340.388,00</b>
	01	<b>DESPESAS COM O PESSOAL</b>		<b>1.871.600,00</b>
	01.01	<b>REMUNERAÇÕES CERTAS E PERMANENTES</b>		<b>1.353.100,00</b>
	01.01.01	TITULARES DE ORGÃOS DE SOBERANIA E MEMBROS DE ÓRGÃOS AUTÁRQUICOS		209.400,00
	01.01.04	<b>PESSOAL DOS QUADROS- REGIME DO CONTRATO INDIVIDUAL DO TRABALHO</b>		<b>567.600,00</b>
	01.01.04.01	PESSOAL DOS QUADROS- REG.CONTRATO		560.100,00
	01.01.04.04	IND.TRABALHO-PESSOAL EM FUNÇÕES		7.500,00
	01.01.04.04	IND.TRABALHO-RECRUTAMENTO DE PESSOAL PARA OS NOVOS POSTOS DE TRABALHO		
	01.01.07	PESSOAL EM REGIME DE TAREFA OU AVENÇA		93.700,00
	01.01.09	PESSOAL EM QUALQUER OUTRA SITUAÇÃO		205.400,00
	01.01.11	REPRESENTAÇÃO		47.000,00
	01.01.13	SUBSÍDIO DE REFEIÇÃO		62.500,00
	01.01.14	SUBSÍDIOS DE FÉRIAS E NATAL		167.500,00
	01.02	<b>ABONOS VARIÁVEIS OU EVENTUAIS</b>		<b>172.000,00</b>
	01.02.02	HORAS EXTRAORDINARIAS		89.000,00
	01.02.04	AJUDAS DE CUSTO		52.000,00
	01.02.05	ABONO PARA FALHAS		6.000,00
	01.02.11	SUBSÍDIO DE TURNO		12.000,00
	01.02.13	<b>OUTROS SUPLEMENTOS E PRÉMIOS</b>		<b>13.000,00</b>
	01.02.13.03	SENHAS DE PRESENÇA		13.000,00
	01.03	<b>SEGURANÇA SOCIAL</b>		<b>346.500,00</b>
	01.03.03	SUBSÍDIO FAMILIAR A CRIANÇAS E JOVENS		9.000,00
	01.03.04	OUTRAS PRESTAÇÕES FAMILIARES		5.000,00
	01.03.05	<b>CONTRIBUIÇÕES PARA A SEGURANÇA SOCIAL</b>		<b>328.000,00</b>
	01.03.05.01	ASSISTÊNCIA NA DOENÇA DOS FUNCIONÁRIOS PÚBLICOS(ADSE)		16.000,00
	01.03.05.02	<b>SEGURANÇA SOCIAL DO PESSOAL EM REGIME DE CONTRATO EM FUNÇÕES PÚBLICAS(RCTFP)</b>		<b>312.000,00</b>
	01.03.05.02.01	CAIXA GERAL DE APOSENTAÇÕES		187.000,00
	01.03.05.02.02	SEGURANÇA SOCIAL- REGIME GERAL		125.000,00
	01.03.06	ACIDENTES EM SERVIÇOS E DOENÇAS PROFISSIONAIS		2.000,00
	01.03.10	<b>OUTRAS DESPESAS DE SEGURANÇA SOCIAL</b>		<b>2.500,00</b>
	01.03.10.01	EVENTUALIDADE MATERNIDADE, PATERNIDADE E ADOÇÃO		2.500,00
	02	<b>AQUISIÇÃO DE BENS E SERVIÇOS</b>		<b>9.398.488,00</b>
	02.01	<b>AQUISIÇÃO DE BENS</b>		<b>765.900,00</b>
	02.01.06	ALIMENTAÇÃO- GÉNEROS PARA CONFECCIONAR		500,00
	02.01.15	PRÉMIOS, CONDECORAÇÕES E OFERTAS		21.800,00
	02.01.16	MERCADORIAS PARA VENDA		337.000,00



CLASSIFICAÇÕES			MONTANTE	
ORGÂNICA	CÓDIGOS ECONÓMICA	DESIGNAÇÃO	ORGÂNICA	ECONÓMICA
	02.01.16.03	Outros		337.000,00
	02.01.19	ARTIGOS HONORÍFICOS E DE DECORAÇÃO		2.200,00
	02.01.21	OUTROS BENS		404.400,00
	02.02	<b>AQUISIÇÃO DE SERVIÇOS</b>		<b>8.632.588,00</b>
	02.02.01	ENCARGOS DE INSTALAÇÕES		6.801.000,00
	02.02.02	LIMPEZA E HIGIENE		100.900,00
	02.02.03	CONSERVAÇÃO DE BENS		13.600,00
	02.02.10	TRANSPORTES		700,00
	02.02.11	REPRESENTAÇÃO DOS SERVIÇOS		2.000,00
	02.02.13	DESLOCAÇÕES E ESTADAS		70.100,00
	02.02.14	ESTUDOS, PARECERES, PROJECTOS E CONSULTADORIA		330.000,00
	02.02.18	VIGILÂNCIA E SEGURANÇA		232.600,00
	02.02.19	ASSISTÊNCIA TÉCNICA		5.700,00
	02.02.25	OUTROS SERVIÇOS		1.075.988,00
	04	<b>TRANSFERÊNCIAS CORRENTES</b>		<b>4.509.100,00</b>
	04.03	<b>ADMINISTRAÇÃO CENTRAL</b>		<b>27.000,00</b>
	04.03.01	<b>ESTADO</b>		<b>27.000,00</b>
	04.03.01.03	AREA METROPOLITANA DE LISBOA		27.000,00
	04.05	<b>ADMINISTRAÇÃO LOCAL</b>		<b>4.092.400,00</b>
	04.05.01	<b>CONTINENTE</b>		<b>4.092.400,00</b>
	04.05.01.02	<b>FREGUESIAS</b>		<b>3.597.300,00</b>
	04.05.01.02.01	PROTOCOLOS		3.592.300,00
	04.05.01.02.09	OUTRAS		5.000,00
	04.05.01.04	<b>ASSOCIAÇÕES DE MUNICIPIOS</b>		<b>295.000,00</b>
	04.05.01.04.01	ASSOCIAÇÃO NACIONAL DE MUNICIPIOS PORTUGUESES		6.000,00
	04.05.01.04.02	ASSOCIAÇÃO DE MUNICIPIOS DO DISTRITO DE SETUBAL		272.000,00
	04.05.01.04.03	ASSOCIAÇÃO INTERMUNICIPAL DE ÁGUA DA REGIÃO DE SETÚBAL		17.000,00
	04.05.01.07	ASSEMBLEIAS DISTRIAIS		500,00
	04.05.01.08	OUTROS		199.600,00
	04.07	<b>INSTITUIÇÕES SEM FINS LUCRATIVOS</b>		<b>368.700,00</b>
	04.07.01	INSTITUIÇÕES SEM FINS LUCRATIVOS		368.700,00
	04.08	<b>FAMÍLIAS</b>		<b>21.000,00</b>
	04.08.02	<b>OUTRAS</b>		<b>21.000,00</b>
	04.08.02.02	OUTRAS		21.000,00
	06	<b>OUTRAS DESPESAS CORRENTES</b>		<b>561.200,00</b>
	06.02	<b>DIVERSAS</b>		<b>561.200,00</b>
	06.02.03	<b>OUTRAS</b>		<b>561.200,00</b>
	06.02.03.02	IVA Pago		10.000,00
	06.02.03.03	Diferenças de Câmbio		500,00
	06.02.03.09	Outras		550.700,00
		<b>DESPESAS DE CAPITAL</b>		<b>1.912.700,00</b>
	07	<b>AQUISIÇÃO DE BENS DE CAPITAL</b>		<b>1.787.600,00</b>
	07.01	<b>INVESTIMENTOS</b>		<b>1.459.800,00</b>
	07.01.03	<b>EDIFÍCIOS</b>		<b>119.300,00</b>
	07.01.03.01	Instalações de serviços		119.300,00
	07.01.09	EQUIPAMENTO ADMINISTRATIVO		11.000,00
	07.01.15	OUTROS INVESTIMENTOS		1.329.500,00
	07.02	<b>LOCAÇÃO FINANCEIRA</b>		<b>322.800,00</b>
	07.02.03	EDIFÍCIOS- LOCAÇÃO FINANCEIRA		143.200,00
	07.02.05	MATERIAL DE TRANSPORTE- LOCAÇÃO FINANCEIRA		92.000,00
	07.02.06	MATERIAL DE INFORMÁTICA- LOCAÇÃO FINANCEIRA		31.600,00
	07.02.07	MAQUINARIA E EQUIPAMENTO- LOCAÇÃO FINANCEIRA		5.000,00
	07.02.09	OUTROS INVESTIMENTOS- LOCAÇÃO FINANCEIRA		51.000,00
	07.03	<b>BENS DE DOMÍNIO PÚBLICO</b>		<b>5.000,00</b>
	07.03.01	TERRENOS E RECURSOS NATURAIS		5.000,00
	08	<b>TRANSFERÊNCIAS DE CAPITAL</b>		<b>125.100,00</b>
	08.05	<b>ADMINISTRAÇÃO LOCAL</b>		<b>125.000,00</b>
	08.05.01	<b>CONTINENTE</b>		<b>125.000,00</b>
	08.05.01.01	FREGUESIAS		125.000,00
	08.07	<b>INSTITUIÇÕES SEM FINS LUCRATIVOS</b>		<b>100,00</b>

CLASSIFICAÇÕES			MONTANTE	
ORGÂNICA	CÓDIGOS ECONÓMICA	DESIGNAÇÃO	ORGÂNICA	ECONÓMICA
01.03	08.07.01	INSTITUIÇÕES SEM FINS LUCRATIVOS		100,00
		OPERACOES FINANCEIRAS	17.728.100,00	
		DESPESAS CORRENTES		2.066.500,00
	03	JUROS E OUTROS ENCARGOS		2.066.500,00
	03.01	JUROS DA DÍVIDA PÚBLICA		376.000,00
	03.01.03	SOCIEDADES FINANCEIRAS- BANCOS E OUTRAS INSTITUIÇÕES FINANCEIRAS		376.000,00
	03.01.03.01	EMPRÉSTIMOS DE CURTO PRAZO		57.010,00
	03.01.03.02	EMPRÉSTIMOS DE MÉDIO E LONGO PRAZO		318.990,00
	03.01.03.02.05	CGD-1732/491 (857.034,55 Euros)		3.290,00
	03.01.03.02.06	CGD-1729/491 (3.399.921,19 Euros)		10.100,00
	03.01.03.02.10	CGD-1751/091 (2.063.317,41 Euros)		5.100,00
	03.01.03.02.11	CGD-1753/791 (2.014.589,84 Euros)		4.700,00
	03.01.03.02.12	CGD-1762/691 (381.021,74 Euros)		500,00
	03.01.03.02.13	CGD-1765/091 (2.101.001,59 Euros)		100,00
	03.01.03.02.14	CGD-1766/991 (1.040.766,75 Euros)		100,00
	03.01.03.02.15	CGD-1773/191 (2.164.029,69 Euros)		100,00
	03.01.03.02.16	CGD-1776/691 (1.381.638,25 Euros)		400,00
	03.01.03.02.17	CGD-1780/491 (9.975.957,94 Euros)		3.600,00
	03.01.03.02.19	CGD-2782/591 (3.491.585,28 Euros)		8.100,00
	03.01.03.02.26	CAIXA GERAL DE DEPOSITOS - CRF		11.500,00
	03.01.03.02.27	BANCO ESPIRITO SANTO - CRF		14.700,00
	03.01.03.02.28	BCP - CRF		700,00
	03.01.03.02.29	BPI - CRF		700,00
	03.01.03.02.30	BPI-5620570830002(1.477.000,00 Euros)		23.300,00
	03.01.03.02.33	IHRU - Candidatura Arrendar para Reabilitar (221.923,00 Euros)		3.300,00
	03.01.03.02.34	Financiamento de Despesas de Investimento- Santander Totta		35.000,00
	03.01.03.02.35	Saneamento Financeiro		193.700,00
	03.02	OUTROS ENCARGOS CORRENTES DA DÍVIDA PÚBLICA		1.000,00
	03.02.01	DESPESAS DIVERSAS		1.000,00
	03.03	JUROS DE LOCAÇÃO FINANCEIRA		41.500,00
	03.03.03	EDIFÍCIOS		30.500,00
	03.03.06	MATERIAL DE INFORMÁTICA		1.200,00
	03.03.08	OUTROS INVESTIMENTOS		9.800,00
	03.04	JUROS TRIBUTÁRIOS		2.000,00
	03.04.01	INDEMNIZATÓRIOS		1.000,00
	03.04.02	OUTROS		1.000,00
	03.05	OUTROS JUROS		1.645.500,00
	03.05.02	OUTROS		1.645.500,00
	03.05.02.02	JUROS DE MORA		1.645.500,00
	03.06	OUTROS ENCARGOS FINANCEIROS		500,00
	03.06.01	OUTROS ENCARGOS FINANCEIROS		500,00
		DESPESAS DE CAPITAL		15.661.600,00
	09	ACTIVOS FINANCEIROS		414.500,00
	09.07	ACCÕES E OUTRAS PARTICIPAÇÕES		100,00
	09.07.01	SOCIEDADES E QUASE-SOCIEDADES NÃO FINANCEIRAS- PRIVADAS		100,00
	09.08	UNIDADES DE PARTICIPAÇÃO		414.400,00
	09.08.02	SOCIEDADES E QUASE-SOCIEDADES NÃO FINANCEIRAS- PÚBLICAS		414.400,00
	10	PASSIVOS FINANCEIROS		15.247.100,00
	10.05	EMPRÉSTIMOS A CURTO PRAZO		10.000.000,00
	10.05.03	SOCIEDADES FINANCEIRAS- BANCOS E OUTRAS INSTITUIÇÕES FINANCEIRAS		10.000.000,00
	10.06	EMPRÉSTIMOS A MÉDIO E LONGO PRAZOS		5.247.100,00
	10.06.03	SOCIEDADES FINANCEIRAS- BANCOS E OUTRAS INSTITUIÇÕES FINANCEIRAS		5.247.100,00
	10.06.03.05	CGD-1732/491 (857.034,55 Euros)		38.500,00
	10.06.03.06	CGD-1729/491 (3.399.921,19 Euros)		155.900,00

CLASSIFICAÇÕES			MONTANTE	
ORGÂNICA	CÓDIGOS ECONÓMICA	DESIGNAÇÃO	ORGÂNICA	ECONÓMICA
	10.06.03.10	CGD-1751/487 (2.063.317,41 Euros)		91.400,00
	10.06.03.11	CGD-1753/791 (2.014.589,84 Euros)		89.700,00
	10.06.03.12	CGD-1762/691 (381.021,74 Euros)		14.300,00
	10.06.03.13	CGD-1765/091 (2.101.001,59 Euros)		113.500,00
	10.06.03.14	CGD-1766/991 (1.040.766,75 Euros)		60.300,00
	10.06.03.15	CGD-1773/191 (2.164.029,69 Euros)		119.300,00
	10.06.03.16	CGD-1776/691 (1.381.638,25 Euros)		60.900,00
	10.06.03.17	CGD-1780/491 (9.975.957,94 Euros)		400.400,00
	10.06.03.25	CGD-2782/591 (3.491.585,28 Euros)		206.600,00
	10.06.03.26	CAIXA GERAL DE DEPÓSITOS-CRF		766.800,00
	10.06.03.27	BANCO ESPIRITO SANTO-CRF		472.500,00
	10.06.03.28	BCP-CRF		920.750,00
	10.06.03.29	BPI-CRF		920.750,00
	10.06.03.32	BPI-5620570830002(1.477.000,00 Euros)		94.000,00
	10.06.03.34	Saneamento Financeiro		721.500,00
02		DEP.ADMINIST. GERAL, FINANÇAS E RECURSOS HUMANOS	15.772.080,00	
		<b>DESPESAS CORRENTES</b>		<b>13.702.680,00</b>
	<b>01</b>	<b>DESPESAS COM O PESSOAL</b>		<b>6.051.450,00</b>
	<b>01.01</b>	<b>REMUNERAÇÕES CERTAS E PERMANENTES</b>		<b>3.158.050,00</b>
	<b>01.01.04</b>	<b>PESSOAL DOS QUADROS- REGIME DO CONTRATO INDIVIDUAL DO TRABALHO</b>		<b>2.385.650,00</b>
	01.01.04.01	PESSOAL DOS QUADROS- REG.CONTRATO		2.385.650,00
		IND.TRABALHO-PESSOAL EM FUNÇÕES		
	01.01.08	PESSOAL AGUARDANDO APOSENTAÇÃO		4.900,00
	01.01.09	PESSOAL EM QUALQUER OUTRA SITUAÇÃO		102.000,00
	01.01.11	REPRESENTAÇÃO		14.000,00
	01.01.13	SUBSÍDIO DE REFEIÇÃO		226.500,00
	01.01.14	SUBSÍDIOS DE FÉRIAS E NATAL		425.000,00
	<b>01.02</b>	<b>ABONOS VARIÁVEIS OU EVENTUAIS</b>		<b>142.200,00</b>
	01.02.02	HORAS EXTRAORDINARIAS		96.000,00
	01.02.04	AJUDAS DE CUSTO		20.000,00
	01.02.05	ABONO PARA FALHAS		7.200,00
	01.02.11	SUBSÍDIO DE TURNO		1.000,00
	<b>01.02.13</b>	<b>OUTROS SUPLEMENTOS E PRÉMIOS</b>		<b>18.000,00</b>
	01.02.13.02	OUTROS SUPLEMENTOS E PRÉMIOS-OUTROS		18.000,00
	<b>01.03</b>	<b>SEGURANÇA SOCIAL</b>		<b>2.751.200,00</b>
	01.03.03	SUBSÍDIO FAMILIAR A CRIANÇAS E JOVENS		30.000,00
	01.03.04	OUTRAS PRESTAÇÕES FAMILIARES		14.000,00
	<b>01.03.05</b>	<b>CONTRIBUIÇÕES PARA A SEGURANÇA SOCIAL</b>		<b>2.374.700,00</b>
	01.03.05.01	ASSISTÊNCIA NA DOENÇA DOS FUNCIONÁRIOS PÚBLICOS(ADSE)		1.619.700,00
	<b>01.03.05.02</b>	<b>SEGURANÇA SOCIAL DO PESSOAL EM REGIME DE CONTRATO EM FUNÇÕES PÚBLICAS(RCTFP)</b>		<b>755.000,00</b>
	01.03.05.02.01	CAIXA GERAL DE APOSENTAÇÕES		630.000,00
	01.03.05.02.02	SEGURANÇA SOCIAL- REGIME GERAL		125.000,00
	01.03.06	ACIDENTES EM SERVIÇOS E DOENÇAS PROFISSIONAIS		14.000,00
	<b>01.03.09</b>	<b>SEGUROS</b>		<b>300.500,00</b>
	01.03.09.01	SEGUROS DE ACIDENTES DE TRABALHO E DOENÇAS PROFISSIONAIS		300.500,00
	<b>01.03.10</b>	<b>OUTRAS DESPESAS DE SEGURANÇA SOCIAL</b>		<b>18.000,00</b>
	01.03.10.01	EVENTUALIDADE MATERNIDADE, PATERNIDADE E ADOÇÃO		18.000,00
	<b>02</b>	<b>AQUISIÇÃO DE BENS E SERVIÇOS</b>		<b>7.057.230,00</b>
	<b>02.01</b>	<b>AQUISIÇÃO DE BENS</b>		<b>702.800,00</b>
	02.01.04	LIMPEZA E HIGIENE		66.600,00
	02.01.07	VESTUÁRIO E ARTIGOS PESSOAIS		423.500,00
	02.01.08	MATERIAL DE ESCRITÓRIO		85.800,00
	02.01.09	PRODUTOS QUÍMICOS E FARMACÊUTICOS		500,00
	02.01.10	PRODUTOS VENDIDOS NAS FARMÁCIAS		1.800,00
	02.01.14	OUTRO MATERIAL- PEÇAS		1.000,00
	02.01.17	FERRAMENTAS E UTENSÍLIOS		500,00
	02.01.18	LIVROS E DOCUMENTAÇÃO TÉCNICA		500,00

CLASSIFICAÇÕES			MONTANTE	
ORGÂNICA	CÓDIGOS ECONÓMICA	DESIGNAÇÃO	ORGÂNICA	ECONÓMICA
	02.01.21	OUTROS BENS		122.600,00
	02.02	<b>AQUISIÇÃO DE SERVIÇOS</b>		<b>6.354.430,00</b>
	02.02.02	LIMPEZA E HIGIENE		79.900,00
	02.02.03	CONSERVAÇÃO DE BENS		12.600,00
	02.02.05	LOCAÇÃO DE MATERIAL DE INFORMÁTICA		17.000,00
	02.02.09	COMUNICAÇÕES		465.800,00
	02.02.10	TRANSPORTES		2.100,00
	02.02.12	SEGUROS		266.200,00
	02.02.14	ESTUDOS, PARECERES, PROJECTOS E CONSULTADORIA		33.600,00
	02.02.15	FORMAÇÃO		41.800,00
	02.02.17	PUBLICIDADE		1.569.530,00
	02.02.18	VIGILÂNCIA E SEGURANÇA		52.400,00
	02.02.19	ASSISTÊNCIA TÉCNICA		169.700,00
	02.02.20	OUTROS TRABALHOS ESPECIALIZADOS		2.300,00
	02.02.22	SERVIÇOS DE SAÚDE		75.300,00
	02.02.24	ENCARGOS DE COBRANÇA DE RECEITAS		920.000,00
	02.02.25	OUTROS SERVIÇOS		2.646.200,00
	04	<b>TRANSFERÊNCIAS CORRENTES</b>		<b>453.800,00</b>
	04.08	<b>FAMÍLIAS</b>		<b>453.800,00</b>
	04.08.02	<b>OUTRAS</b>		<b>453.800,00</b>
	04.08.02.01	PROGRAMAS OCUPACIONAIS		453.000,00
	04.08.02.02	OUTRAS		800,00
	06	<b>OUTRAS DESPESAS CORRENTES</b>		<b>140.200,00</b>
	06.02	<b>DIVERSAS</b>		<b>140.200,00</b>
	06.02.01	<b>IMPOSTOS E TAXAS</b>		<b>30.000,00</b>
	06.02.01.01	IMPOSTOS E TAXAS PAGOS PELA AUTARQUIA		20.000,00
	06.02.01.02	RESTITUIÇÕES DE IMPOSTOS E TAXAS COBRADAS		10.000,00
	06.02.03	<b>OUTRAS</b>		<b>110.200,00</b>
	06.02.03.01	Outras Restituições		5.000,00
	06.02.03.04	Serviços Bancários		76.000,00
	06.02.03.09	Outras		29.200,00
		<b>DESPESAS DE CAPITAL</b>		<b>2.069.400,00</b>
	07	<b>AQUISIÇÃO DE BENS DE CAPITAL</b>		<b>2.069.400,00</b>
	07.01	<b>INVESTIMENTOS</b>		<b>2.069.400,00</b>
	07.01.07	EQUIPAMENTO DE INFORMÁTICA		294.100,00
	07.01.08	SOFTWARE INFORMÁTICO		1.456.500,00
	07.01.09	EQUIPAMENTO ADMINISTRATIVO		31.100,00
	07.01.15	OUTROS INVESTIMENTOS		287.700,00
03		DEPARTAMENTO DE URBANISMO	5.562.600,00	
		<b>DESPESAS CORRENTES</b>		<b>2.877.800,00</b>
	01	<b>DESPESAS COM O PESSOAL</b>		<b>2.004.200,00</b>
	01.01	<b>REMUNERAÇÕES CERTAS E PERMANENTES</b>		<b>1.568.200,00</b>
	01.01.04	<b>PESSOAL DOS QUADROS- REGIME DO CONTRATO INDIVIDUAL DO TRABALHO</b>		<b>1.212.800,00</b>
	01.01.04.01	PESSOAL DOS QUADROS- REG.CONTRATO		1.202.800,00
	01.01.04.04	IND.TRABALHO-PESSOAL EM FUNÇÕES		10.000,00
		IND.TRABALHO-RECRUTAMENTO DE PESSOAL PARA OS NOVOS POSTOS DE TRABALHO		
	01.01.09	PESSOAL EM QUALQUER OUTRA SITUAÇÃO		42.000,00
	01.01.11	REPRESENTAÇÃO		11.000,00
	01.01.13	SUBSÍDIO DE REFEIÇÃO		91.400,00
	01.01.14	SUBSÍDIOS DE FÉRIAS E NATAL		211.000,00
	01.02	<b>ABONOS VARIÁVEIS OU EVENTUAIS</b>		<b>20.000,00</b>
	01.02.02	HORAS EXTRAORDINARIAS		8.000,00
	01.02.04	AJUDAS DE CUSTO		5.000,00
	01.02.05	ABONO PARA FALHAS		7.000,00
	01.03	<b>SEGURANÇA SOCIAL</b>		<b>416.000,00</b>
	01.03.03	SUBSÍDIO FAMILIAR A CRIANÇAS E JOVENS		9.000,00
	01.03.04	OUTRAS PRESTAÇÕES FAMILIARES		8.000,00
	01.03.05	CONTRIBUIÇÕES PARA A SEGURANÇA SOCIAL		391.500,00



C L A S S I F I C A Ç Õ E S		M O N T A N T E	
ORGÂNICA	CÓDIGOS ECONÓMICA	DESIGNAÇÃO	
		ORGÂNICA	ECONÓMICA
	01.03.05.01	ASSISTÊNCIA NA DOENÇA DOS FUNCIONÁRIOS PÚBLICOS (ADSE)	24.500,00
	01.03.05.02	SEGURANÇA SOCIAL DO PESSOAL EM REGIME DE CONTRATO EM FUNÇÕES PÚBLICAS (RCTFP)	367.000,00
	01.03.05.02.01	CAIXA GERAL DE APOSENTAÇÕES	302.000,00
	01.03.05.02.02	SEGURANÇA SOCIAL- REGIME GERAL	65.000,00
	01.03.06	ACIDENTES EM SERVIÇOS E DOENÇAS PROFISSIONAIS	2.500,00
	01.03.10	OUTRAS DESPESAS DE SEGURANÇA SOCIAL	5.000,00
	01.03.10.01	EVENTUALIDADE MATERNIDADE, PATERNIDADE E ADOÇÃO	5.000,00
	02	AQUISIÇÃO DE BENS E SERVIÇOS	870.600,00
	02.01	AQUISIÇÃO DE BENS	29.500,00
	02.01.21	OUTROS BENS	29.500,00
	02.02	AQUISIÇÃO DE SERVIÇOS	841.100,00
	02.02.03	CONSERVAÇÃO DE BENS	7.000,00
	02.02.10	TRANSPORTES	4.000,00
	02.02.14	ESTUDOS, PARECERES, PROJECTOS E CONSULTADORIA	156.000,00
	02.02.18	VIGILÂNCIA E SEGURANÇA	62.200,00
	02.02.19	ASSISTÊNCIA TÉCNICA	9.300,00
	02.02.20	OUTROS TRABALHOS ESPECIALIZADOS	1.000,00
	02.02.25	OUTROS SERVIÇOS	601.600,00
	04	TRANSFERÊNCIAS CORRENTES	1.500,00
	04.05	ADMINISTRAÇÃO LOCAL	1.500,00
	04.05.01	CONTINENTE	1.500,00
	04.05.01.08	OUTROS	1.500,00
	06	OUTRAS DESPESAS CORRENTES	1.500,00
	06.02	DIVERSAS	1.500,00
	06.02.03	OUTRAS	1.500,00
	06.02.03.09	Outras	1.500,00
		DESPESAS DE CAPITAL	2.684.800,00
	07	AQUISIÇÃO DE BENS DE CAPITAL	2.684.800,00
	07.01	INVESTIMENTOS	2.684.800,00
	07.01.01	TERRENOS	189.600,00
	07.01.03	EDIFÍCIOS	835.000,00
	07.01.03.01	Instalações de serviços	835.000,00
	07.01.09	EQUIPAMENTO ADMINISTRATIVO	21.200,00
	07.01.10	EQUIPAMENTO BÁSICO	615.100,00
	07.01.10.02	OUTROS-EQUIPAMENTO BÁSICO	615.100,00
	07.01.15	OUTROS INVESTIMENTOS	1.023.900,00
04		DEPARTAMENTO DE OBRAS MUNICIPAIS	36.999.950,00
		DESPESAS CORRENTES	10.808.500,00
	01	DESPESAS COM O PESSOAL	4.297.200,00
	01.01	REMUNERAÇÕES CERTAS E PERMANENTES	3.159.900,00
	01.01.04	PESSOAL DOS QUADROS- REGIME DO CONTRATO INDIVIDUAL DO TRABALHO	2.401.200,00
	01.01.04.01	PESSOAL DOS QUADROS- REG.CONTRATO IND.TRABALHO-PESSOAL EM FUNÇÕES	2.372.200,00
	01.01.04.04	PESSOAL DOS QUADROS- REG.CONTRATO IND.TRABALHO-RECRUTAMENTO DE PESSOAL PARA OS NOVOS POSTOS DE TRABALHO	29.000,00
	01.01.08	PESSOAL AGUARDANDO APOSENTAÇÃO	2.500,00
	01.01.09	PESSOAL EM QUALQUER OUTRA SITUAÇÃO	93.600,00
	01.01.11	REPRESENTAÇÃO	11.000,00
	01.01.13	SUBSÍDIO DE REFEIÇÃO	236.600,00
	01.01.14	SUBSÍDIOS DE FÉRIAS E NATAL	415.000,00
	01.02	ABONOS VARIÁVEIS OU EVENTUAIS	259.300,00
	01.02.02	HORAS EXTRAORDINARIAS	241.800,00
	01.02.04	AJUDAS DE CUSTO	14.500,00
	01.02.05	ABONO PARA FALHAS	2.000,00
	01.02.11	SUBSÍDIO DE TURNO	1.000,00
	01.03	SEGURANÇA SOCIAL	878.000,00
	01.03.03	SUBSÍDIO FAMILIAR A CRIANÇAS E JOVENS	33.000,00

CLASSIFICAÇÕES			MONTANTE	
ORGÂNICA	ECONÓMICA	DESIGNAÇÃO	ORGÂNICA	ECONÓMICA
	01.03.04	OUTRAS PRESTAÇÕES FAMILIARES		13.500,00
	01.03.05	CONTRIBUIÇÕES PARA A SEGURANÇA SOCIAL		822.500,00
	01.03.05.01	ASSISTÊNCIA NA DOENÇA DOS FUNCIONÁRIOS PÚBLICOS(ADSE)		47.500,00
	01.03.05.02	SEGURANÇA SOCIAL DO PESSOAL EM REGIME DE CONTRATO EM FUNÇÕES PÚBLICAS(RCTFP)		775.000,00
	01.03.05.02.01	CAIXA GERAL DE APOSENTAÇÕES		673.000,00
	01.03.05.02.02	SEGURANÇA SOCIAL- REGIME GERAL		102.000,00
	01.03.06	ACIDENTES EM SERVIÇOS E DOENÇAS PROFISSIONAIS		2.000,00
	01.03.10	OUTRAS DESPESAS DE SEGURANÇA SOCIAL		7.000,00
	01.03.10.01	EVENTUALIDADE MATERNIDADE, PATERNIDADE E ADOÇÃO		7.000,00
	02	AQUISIÇÃO DE BENS E SERVIÇOS		6.497.100,00
	02.01	AQUISIÇÃO DE BENS		2.366.700,00
	02.01.01	MATÉRIAS-PRIMAS E SUBSIDIÁRIAS		1.000,00
	02.01.02	COMBUSTÍVEIS E LUBRIFICANTES		1.043.300,00
	02.01.02.01	Gasolina		127.100,00
	02.01.02.02	Gasóleo		863.200,00
	02.01.02.99	Outros		53.000,00
	02.01.12	MATERIAL DE TRANSPORTE- PEÇAS		197.000,00
	02.01.14	OUTRO MATERIAL- PEÇAS		276.000,00
	02.01.17	FERRAMENTAS E UTENSÍLIOS		33.600,00
	02.01.21	OUTROS BENS		815.800,00
	02.02	AQUISIÇÃO DE SERVIÇOS		4.130.400,00
	02.02.02	LIMPEZA E HIGIENE		2.000,00
	02.02.03	CONSERVAÇÃO DE BENS		386.500,00
	02.02.06	LOCAÇÃO DE MATERIAL DE TRANSPORTE		1.043.200,00
	02.02.10	TRANSPORTES		438.100,00
	02.02.14	ESTUDOS, PARECERES, PROJECTOS E CONSULTADORIA		525.800,00
	02.02.18	VIGILÂNCIA E SEGURANÇA		233.900,00
	02.02.19	ASSISTÊNCIA TÉCNICA		49.300,00
	02.02.20	OUTROS TRABALHOS ESPECIALIZADOS		92.000,00
	02.02.25	OUTROS SERVIÇOS		1.359.600,00
	04	TRANSFERÊNCIAS CORRENTES		12.000,00
	04.07	INSTITUIÇÕES SEM FINS LUCRATIVOS		12.000,00
	04.07.01	INSTITUIÇÕES SEM FINS LUCRATIVOS		12.000,00
	06	OUTRAS DESPESAS CORRENTES		2.200,00
	06.02	DIVERSAS		2.200,00
	06.02.03	OUTRAS		2.200,00
	06.02.03.09	Outras		2.200,00
		<b>DESPESAS DE CAPITAL</b>		<b>26.191.450,00</b>
	07	AQUISIÇÃO DE BENS DE CAPITAL		26.190.450,00
	07.01	INVESTIMENTOS		26.190.450,00
	07.01.02	HABITAÇÕES		1.649.100,00
	07.01.02.03	Reparação e Beneficiação		1.649.100,00
	07.01.03	EDIFÍCIOS		8.565.400,00
	07.01.03.01	Instalações de serviços		181.400,00
	07.01.03.02	Instalações desportivas e recreativas		2.948.900,00
	07.01.03.03	Mercados e instalações de fiscalização sanitária		489.800,00
	07.01.03.05	Escolas		1.125.700,00
	07.01.03.07	Outros		3.819.600,00
	07.01.04	CONSTRUÇÕES DIVERSAS		14.789.350,00
	07.01.04.01	Viadutos, Arruamentos e Obras Complementares		7.766.650,00
	07.01.04.02	Sistema de drenagem de águas residuais		2.633.900,00
	07.01.04.06	Instalações Desportivas e Recreativas		84.000,00
	07.01.04.07	Captação, Tratamento e Distribuição De Água		2.639.800,00
	07.01.04.09	Sinalização e Trânsito		365.000,00
	07.01.04.13	Outros		1.300.000,00
	07.01.06	MATERIAL DE TRANSPORTE		1.027.600,00
	07.01.06.01	EQUIPAMENTO DE RECOLHA DE RESIDUOS		326.500,00
	07.01.06.02	OUTRO-MATERIAL DE TRANSPORTE		701.100,00
	07.01.09	EQUIPAMENTO ADMINISTRATIVO		22.200,00

CLASSIFICAÇÕES			MONTANTE		
ORGÂNICA	CÓDIGOS ECONÓMICA	DESIGNAÇÃO	ORGÂNICA	ECONÓMICA	
05	07.01.10	EQUIPAMENTO BÁSICO		75.900,00	
	07.01.10.02	OUTROS-EQUIPAMENTO BÁSICO		75.900,00	
	07.01.11	FERRAMENTOS E UTENSÍLIOS		18.400,00	
	07.01.15	OUTROS INVESTIMENTOS		42.500,00	
	11	OUTRAS DESPESAS DE CAPITAL		1.000,00	
	11.02	DIVERSAS		1.000,00	
	11.02.01	Restituições		1.000,00	
		DEPARTAMENTO DE AMBIENTE E ACTIVIDADES ECONOMICAS	18.284.700,00		
		<b>DESPESAS CORRENTES</b>			<b>15.141.800,00</b>
		01	DESPESAS COM O PESSOAL		4.659.500,00
		01.01	REMUNERAÇÕES CERTAS E PERMANENTES		3.370.500,00
		01.01.04	PESSOAL DOS QUADROS- REGIME DO CONTRATO INDIVIDUAL DO TRABALHO		2.507.000,00
		01.01.04.01	PESSOAL DOS QUADROS- REG.CONTRATO IND.TRABALHO-PESSOAL EM FUNÇÕES		2.495.000,00
		01.01.04.04	PESSOAL DOS QUADROS- REG.CONTRATO IND.TRABALHO-RECRUTAMENTO DE PESSOAL PARA OS NOVOS POSTOS DE TRABALHO		12.000,00
		01.01.08	PESSOAL AGUARDANDO APOSENTAÇÃO		2.500,00
		01.01.09	PESSOAL EM QUALQUER OUTRA SITUAÇÃO		87.000,00
		01.01.11	REPRESENTAÇÃO		11.000,00
		01.01.13	SUBSÍDIO DE REFEIÇÃO		325.000,00
		01.01.14	SUBSÍDIOS DE FÉRIAS E NATAL		438.000,00
		01.02	ABONOS VARIÁVEIS OU EVENTUAIS		335.500,00
		01.02.02	HORAS EXTRAORDINARIAS		305.900,00
		01.02.04	AJUDAS DE CUSTO		6.000,00
		01.02.05	ABONO PARA FALHAS		11.000,00
		01.02.11	SUBSÍDIO DE TURNO		12.600,00
		01.03	SEGURANÇA SOCIAL		953.500,00
		01.03.03	SUBSÍDIO FAMILIAR A CRIANÇAS E JOVENS		28.000,00
		01.03.04	OUTRAS PRESTAÇÕES FAMILIARES		24.500,00
		01.03.05	CONTRIBUIÇÕES PARA A SEGURANÇA SOCIAL		879.000,00
		01.03.05.01	ASSISTÊNCIA NA DOENÇA DOS FUNCIONÁRIOS PÚBLICOS (ADSE)		50.000,00
		01.03.05.02	SEGURANÇA SOCIAL DO PESSOAL EM REGIME DE CONTRATO EM FUNÇÕES PÚBLICAS (RCTFP)		829.000,00
		01.03.05.02.01	CAIXA GERAL DE APOSENTAÇÕES		630.000,00
		01.03.05.02.02	SEGURANÇA SOCIAL- REGIME GERAL		199.000,00
		01.03.06	ACIDENTES EM SERVIÇOS E DOENÇAS PROFISSIONAIS		12.000,00
		01.03.10	OUTRAS DESPESAS DE SEGURANÇA SOCIAL		10.000,00
		01.03.10.01	EVENTUALIDADE MATERNIDADE, PATERNIDADE E ADOÇÃO		10.000,00
		02	AQUISIÇÃO DE BENS E SERVIÇOS		10.231.600,00
		02.01	AQUISIÇÃO DE BENS		840.700,00
		02.01.02	COMBUSTÍVEIS E LUBRIFICANTES		1.000,00
		02.01.02.99	Outros		1.000,00
		02.01.09	PRODUTOS QUÍMICOS E FARMACÊUTICOS		101.800,00
		02.01.10	PRODUTOS VENDIDOS NAS FARMÁCIAS		500,00
		02.01.14	OUTRO MATERIAL- PEÇAS		151.000,00
		02.01.17	FERRAMENTAS E UTENSÍLIOS		9.900,00
		02.01.21	OUTROS BENS		576.500,00
		02.02	AQUISIÇÃO DE SERVIÇOS		9.390.900,00
		02.02.02	LIMPEZA E HIGIENE		2.333.900,00
		02.02.03	CONSERVAÇÃO DE BENS		51.700,00
	02.02.10	TRANSPORTES		1.300,00	
	02.02.14	ESTUDOS, PARECERES, PROJECTOS E CONSULTADORIA		4.600,00	
	02.02.16	SEMINÁRIOS, EXPOSIÇÕES E SIMILARES		1.000,00	
	02.02.18	VIGILÂNCIA E SEGURANÇA		19.100,00	
	02.02.19	ASSISTÊNCIA TÉCNICA		36.200,00	
	02.02.20	OUTROS TRABALHOS ESPECIALIZADOS		352.800,00	
	02.02.25	OUTROS SERVIÇOS		6.590.300,00	
	04	TRANSFERÊNCIAS CORRENTES		177.800,00	

CLASSIFICAÇÕES			MONTANTE	
ORGÂNICA	CÓDIGOS ECONÓMICA	DESIGNAÇÃO	ORGÂNICA	ECONÓMICA
	04.07	INSTITUIÇÕES SEM FINS LUCRATIVOS		177.800,00
	04.07.01	INSTITUIÇÕES SEM FINS LUCRATIVOS		177.800,00
	06	OUTRAS DESPESAS CORRENTES		72.900,00
	06.02	DIVERSAS		72.900,00
	06.02.03	OUTRAS		72.900,00
	06.02.03.09	Outras		72.900,00
		<b>DESPESAS DE CAPITAL</b>		<b>3.142.900,00</b>
	07	AQUISIÇÃO DE BENS DE CAPITAL		3.142.900,00
	07.01	INVESTIMENTOS		3.142.900,00
	07.01.03	EDIFÍCIOS		112.400,00
	07.01.03.01	Instalações de serviços		112.400,00
	07.01.04	CONSTRUÇÕES DIVERSAS		1.038.600,00
	07.01.04.04	Iluminação Pública		557.400,00
	07.01.04.05	Parques e Jardins		466.200,00
	07.01.04.12	Cemitérios		15.000,00
	07.01.09	EQUIPAMENTO ADMINISTRATIVO		11.500,00
	07.01.10	<b>EQUIPAMENTO BÁSICO</b>		<b>852.200,00</b>
	07.01.10.01	EQUIPAMENTO DE RECOLHA DE RESÍDUOS		697.100,00
	07.01.10.02	OUTROS-EQUIPAMENTO BÁSICO		155.100,00
	07.01.15	OUTROS INVESTIMENTOS		1.128.200,00
06		DEP.CULTURA, EDUCAÇÃO, DESPORTO, JUVENT. E INC.SOCIAL	15.265.000,00	
		<b>DESPESAS CORRENTES</b>		<b>14.294.688,00</b>
	01	DESPESAS COM O PESSOAL		5.648.000,00
	01.01	REMUNERAÇÕES CERTAS E PERMANENTES		4.246.400,00
	01.01.04	PESSOAL DOS QUADROS- REGIME DO CONTRATO INDIVIDUAL DO TRABALHO		3.210.000,00
	01.01.04.01	PESSOAL DOS QUADROS- REG.CONTRATO IND.TRABALHO-PESSOAL EM FUNÇÕES		3.190.000,00
	01.01.04.04	PESSOAL DOS QUADROS- REG.CONTRATO IND.TRABALHO-RECRUTAMENTO DE PESSOAL PARA OS NOVOS POSTOS DE TRABALHO		20.000,00
	01.01.07	PESSOAL EM REGIME DE TAREFA OU AVENÇA		38.000,00
	01.01.08	PESSOAL AGUARDANDO APOSENTAÇÃO		2.500,00
	01.01.09	PESSOAL EM QUALQUER OUTRA SITUAÇÃO		74.400,00
	01.01.11	REPRESENTAÇÃO		14.000,00
	01.01.13	SUBSÍDIO DE REFEIÇÃO		335.500,00
	01.01.14	SUBSÍDIOS DE FÉRIAS E NATAL		572.000,00
	01.02	<b>ABONOS VARIÁVEIS OU EVENTUAIS</b>		<b>262.600,00</b>
	01.02.02	HORAS EXTRAORDINARIAS		193.000,00
	01.02.04	AJUDAS DE CUSTO		12.000,00
	01.02.05	ABONO PARA FALHAS		9.600,00
	01.02.11	SUBSÍDIO DE TURNO		48.000,00
	01.03	<b>SEGURANÇA SOCIAL</b>		<b>1.139.000,00</b>
	01.03.03	SUBSÍDIO FAMILIAR A CRIANÇAS E JOVENS		20.000,00
	01.03.04	OUTRAS PRESTAÇÕES FAMILIARES		24.000,00
	01.03.05	<b>CONTRIBUIÇÕES PARA A SEGURANÇA SOCIAL</b>		<b>1.074.000,00</b>
	01.03.05.01	ASSISTÊNCIA NA DOENÇA DOS FUNCIONÁRIOS PÚBLICOS (ADSE)		69.000,00
	01.03.05.02	<b>SEGURANÇA SOCIAL DO PESSOAL EM REGIME DE CONTRATO EM FUNÇÕES PÚBLICAS (RCTFP)</b>		<b>1.005.000,00</b>
	01.03.05.02.01	CAIXA GERAL DE APOSENTAÇÕES		770.000,00
	01.03.05.02.02	SEGURANÇA SOCIAL- REGIME GERAL		235.000,00
	01.03.06	ACIDENTES EM SERVIÇOS E DOENÇAS PROFISSIONAIS		6.000,00
	01.03.10	<b>OUTRAS DESPESAS DE SEGURANÇA SOCIAL</b>		<b>15.000,00</b>
	01.03.10.01	EVENTUALIDADE MATERNIDADE, PATERNIDADE E ADOÇÃO		15.000,00
	02	<b>AQUISIÇÃO DE BENS E SERVIÇOS</b>		<b>7.385.388,00</b>
	02.01	<b>AQUISIÇÃO DE BENS</b>		<b>451.588,00</b>
	02.01.02	<b>COMBUSTÍVEIS E LUBRIFICANTES</b>		<b>31.800,00</b>
	02.01.02.99	Outros		31.800,00
	02.01.09	PRODUTOS QUÍMICOS E FARMACÊUTICOS		50.000,00
	02.01.10	PRODUTOS VENDIDOS NAS FARMÁCIAS		1.000,00



CLASSIFICAÇÕES			MONTANTE	
ORGÂNICA	CÓDIGOS ECONÓMICA	DESIGNAÇÃO	ORGÂNICA	ECONÓMICA
	02.01.13	MATERIA DE CONSUMO HOTELEIRO		500,00
	02.01.14	OUTRO MATERIAL- PEÇAS		3.900,00
	02.01.15	PRÉMIOS, CONDECORAÇÕES E OFERTAS		19.500,00
	02.01.17	FERRAMENTAS E UTENSÍLIOS		1.900,00
	02.01.20	MATERIAL DE EDUCAÇÃO, CULTURA E RECREIO		35.000,00
	02.01.21	OUTROS BENS		307.988,00
	02.02	<b>AQUISIÇÃO DE SERVIÇOS</b>		<b>6.933.800,00</b>
	02.02.01	ENCARGOS DE INSTALAÇÕES		173.800,00
	02.02.02	LIMPEZA E HIGIENE		348.700,00
	02.02.03	CONSERVAÇÃO DE BENS		111.800,00
	02.02.10	TRANSPORTES		809.200,00
	02.02.18	VIGILÂNCIA E SEGURANÇA		343.700,00
	02.02.19	ASSISTÊNCIA TÉCNICA		142.500,00
	02.02.20	OUTROS TRABALHOS ESPECIALIZADOS		40.200,00
	02.02.25	OUTROS SERVIÇOS		4.963.900,00
	04	<b>TRANSFERÊNCIAS CORRENTES</b>		<b>1.257.700,00</b>
	04.05	<b>ADMINISTRAÇÃO LOCAL</b>		<b>368.850,00</b>
	04.05.01	CONTINENTE		368.850,00
	04.05.01.02	FREGUESIAS		8.700,00
	04.05.01.02.09	OUTRAS		8.700,00
	04.05.01.08	OUTROS		360.150,00
	04.07	<b>INSTITUIÇÕES SEM FINS LUCRATIVOS</b>		<b>888.850,00</b>
	04.07.01	INSTITUIÇÕES SEM FINS LUCRATIVOS		888.850,00
	06	<b>OUTRAS DESPESAS CORRENTES</b>		<b>3.600,00</b>
	06.02	DIVERSAS		3.600,00
	06.02.03	OUTRAS		3.600,00
	06.02.03.09	Outras		3.600,00
		<b>DESPESAS DE CAPITAL</b>		<b>970.312,00</b>
	07	<b>AQUISIÇÃO DE BENS DE CAPITAL</b>		<b>887.212,00</b>
	07.01	INVESTIMENTOS		887.212,00
	07.01.03	EDIFÍCIOS		209.100,00
	07.01.03.01	Instalações de serviços		209.100,00
	07.01.09	EQUIPAMENTO ADMINISTRATIVO		29.800,00
	07.01.10	EQUIPAMENTO BÁSICO		222.612,00
	07.01.10.02	OUTROS-EQUIPAMENTO BÁSICO		222.612,00
	07.01.15	OUTROS INVESTIMENTOS		425.700,00
	08	<b>TRANSFERÊNCIAS DE CAPITAL</b>		<b>83.100,00</b>
	08.07	<b>INSTITUIÇÕES SEM FINS LUCRATIVOS</b>		<b>83.100,00</b>
	08.07.01	INSTITUIÇÕES SEM FINS LUCRATIVOS		83.100,00
07		COMPANHIA DE BOMBEIROS SAPADORES DE SETUBAL	3.149.350,00	
		<b>DESPESAS CORRENTES</b>		<b>3.106.150,00</b>
	01	<b>DESPESAS COM O PESSOAL</b>		<b>2.925.550,00</b>
	01.01	REMUNERAÇÕES CERTAS E PERMANENTES		1.841.050,00
	01.01.04	PESSOAL DOS QUADROS- REGIME DO CONTRATO INDIVIDUAL DO TRABALHO		1.428.100,00
	01.01.04.01	PESSOAL DOS QUADROS- REG.CONTRATO		1.427.000,00
		IND.TRABALHO-PESSOAL EM FUNÇÕES		
	01.01.04.04	PESSOAL DOS QUADROS- REG.CONTRATO		1.100,00
		IND.TRABALHO-RECRUTAMENTO DE PESSOAL PARA OS NOVOS POSTOS DE TRABALHO		
	01.01.08	PESSOAL AGUARDANDO APOSENTAÇÃO		600,00
	01.01.09	PESSOAL EM QUALQUER OUTRA SITUAÇÃO		37.000,00
	01.01.11	REPRESENTAÇÃO		6.500,00
	01.01.13	SUBSÍDIO DE REFEIÇÃO		125.000,00
	01.01.14	SUBSÍDIOS DE FÉRIAS E NATAL		243.850,00
	01.02	<b>ABONOS VARIÁVEIS OU EVENTUAIS</b>		<b>493.500,00</b>
	01.02.02	HORAS EXTRAORDINARIAS		155.000,00
	01.02.04	AJUDAS DE CUSTO		16.500,00
	01.02.05	ABONO PARA FALHAS		1.500,00
	01.02.11	SUBSÍDIO DE TURNO		320.000,00
	01.02.13	OUTROS SUPLEMENTOS E PRÉMIOS		500,00

C L A S S I F I C A Ç Õ E S			M O N T A N T E	
ORGÂNICA	CÓDIGOS ECONÓMICA	D E S I G N A Ç Ã O	ORGÂNICA	ECONÓMICA
	01.02.13.02	OUTROS SUPLEMENTOS E PRÊMIOS-OUTROS		500,00
	01.03	<b>SEGURANÇA SOCIAL</b>		<b>591.000,00</b>
	01.03.03	SUBSÍDIO FAMILIAR A CRIANÇAS E JOVENS		5.000,00
	01.03.04	OUTRAS PRESTAÇÕES FAMILIARES		7.000,00
	01.03.05	<b>CONTRIBUIÇÕES PARA A SEGURANÇA SOCIAL</b>		<b>559.000,00</b>
	01.03.05.01	ASSISTÊNCIA NA DOENÇA DOS FUNCIONÁRIOS PÚBLICOS (ADSE)		14.000,00
	01.03.05.02	<b>SEGURANÇA SOCIAL DO PESSOAL EM REGIME DE CONTRATO EM FUNÇÕES PÚBLICAS (RCTFP)</b>		<b>545.000,00</b>
	01.03.05.02.01	CAIXA GERAL DE APOSENTAÇÕES		435.000,00
	01.03.05.02.02	SEGURANÇA SOCIAL- REGIME GERAL		110.000,00
	01.03.06	ACIDENTES EM SERVIÇOS E DOENÇAS PROFISSIONAIS		5.000,00
	01.03.10	<b>OUTRAS DESPESAS DE SEGURANÇA SOCIAL</b>		<b>15.000,00</b>
	01.03.10.01	EVENTUALIDADE MATERNIDADE, PATERNIDADE E ADOÇÃO		15.000,00
	02	<b>AQUISIÇÃO DE BENS E SERVIÇOS</b>		<b>179.600,00</b>
	02.01	<b>AQUISIÇÃO DE BENS</b>		<b>80.500,00</b>
	02.01.02	<b>COMBUSTÍVEIS E LUBRIFICANTES</b>		<b>35.400,00</b>
	02.01.02.99	Outros		35.400,00
	02.01.05	ALIMENTAÇÃO- REFEIÇÕES CONFECCIONADAS		500,00
	02.01.06	ALIMENTAÇÃO- GÊNEROS PARA CONFECCIONAR		500,00
	02.01.09	PRODUTOS QUÍMICOS E FARMACÊUTICOS		5.000,00
	02.01.10	PRODUTOS VENDIDOS NAS FARMÁCIAS		1.000,00
	02.01.14	OUTRO MATERIAL- PEÇAS		6.300,00
	02.01.21	OUTROS BENS		31.800,00
	02.02	<b>AQUISIÇÃO DE SERVIÇOS</b>		<b>99.100,00</b>
	02.02.02	LIMPEZA E HIGIENE		25.500,00
	02.02.03	CONSERVAÇÃO DE BENS		19.800,00
	02.02.10	TRANSPORTES		2.600,00
	02.02.19	ASSISTÊNCIA TÉCNICA		5.700,00
	02.02.25	OUTROS SERVIÇOS		45.500,00
	06	<b>OUTRAS DESPESAS CORRENTES</b>		<b>1.000,00</b>
	06.02	<b>DIVERSAS</b>		<b>1.000,00</b>
	06.02.03	<b>OUTRAS</b>		<b>1.000,00</b>
	06.02.03.09	Outras		1.000,00
		<b>D E S P E S A S D E C A P I T A L</b>		<b>43.200,00</b>
	07	<b>AQUISIÇÃO DE BENS DE CAPITAL</b>		<b>43.200,00</b>
	07.01	<b>INVESTIMENTOS</b>		<b>43.200,00</b>
	07.01.09	EQUIPAMENTO ADMINISTRATIVO		15.000,00
	07.01.10	<b>EQUIPAMENTO BÁSICO</b>		<b>28.200,00</b>
	07.01.10.02	OUTROS-EQUIPAMENTO BÁSICO		28.200,00
<b>TOTAL GERAL DAS DESPESAS</b>				<b>131.073.868,00</b>

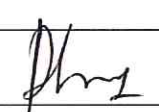
Em \_\_\_ de \_\_\_\_\_ de \_\_\_\_\_  

Em \_\_\_ de \_\_\_\_\_ de \_\_\_\_\_  
 \_\_\_\_\_

*Handwritten signatures and notes:*  
 Paulo  
 Carlos  
 Ecofina  
 Sandra









OBJETIVO	CÓDIGO DA CLASSIFIC. ECONÔMICA	CÓDIGO/CONVÊNIO DO PROJ. ANO	FUND. DE REALIZAÇÃO	FONTE DE FINANCIAMENTO	RESPON. SAREL	DADOS	REALIZADO		DESPESAS DE INVESTIMENTO (PREVISÃO)					TOTAL PREVISÃO	
							EX	31-03-2016	ANO EM CURSO (FRACMENTADO)						TOTAL
									ANO EM CURSO (FRACMENTADO)						
									INÍCIO	FIM	2015	2019	2020		
A. TRANSPORTES ...									A. TRANSPORTES ...						
2.4.1.2.	04/07010401	05	2016/19	2016/19	50,0	50,0	50,0	50,0	9.035.312,00	5.000,00	232.000,00	4.583.000,00	2.412.400,00	21.000.712,00	
2.4.1.2.	04/07010401	06	2016/20	2016/20	50,0	50,0	50,0	50,0	5.000,00	5.000,00	232.000,00	4.583.000,00	2.412.400,00	744.000,00	
2.4.1.2.	04/07010401	07	2016/21	2016/21	50,0	50,0	50,0	50,0	105.000,00	105.000,00	40.000,00	70.000,00	175.000,00	175.000,00	
2.4.1.2.	04/07010401	08	2016/22	2016/22	50,0	50,0	50,0	50,0	300.000,00	300.000,00	240.000,00	240.000,00	540.000,00	540.000,00	
2.4.1.2.	04/07010401	09	2016/23	2016/23	50,0	50,0	50,0	50,0	870.000,00	870.000,00	745.000,00	110.000,00	1.725.000,00	1.725.000,00	
2.4.1.2.	04/07010401	10	2016/24	2016/24	50,0	50,0	50,0	50,0	305.100,00	305.100,00	175.000,00	175.000,00	480.100,00	480.100,00	
2.4.1.2.	04/07010401	11	2016/25	2016/25	50,0	50,0	50,0	50,0	208.500,00	208.500,00	175.000,00	175.000,00	383.500,00	383.500,00	
2.4.1.2.	04/07010401	12	2016/26	2016/26	15,0	65,0	15,0	65,0	264.000,00	264.000,00	2.300.000,00	1.000.000,00	2.754.000,00	2.754.000,00	
2.4.1.2.	04/07010401	01	2016/02	2016/02	15,0	65,0	15,0	65,0	1.300.000,00	1.300.000,00	2.000.000,00	1.000.000,00	4.300.000,00	4.300.000,00	
2.4.1.3.	04/07010402	03	2002/58	2002/58	000/00	000/00	000/00	000/00	2.979.700,00	2.940.700,00	39.000,00	7.300.000,00	6.200.000,00	25.555.700,00	
2.4.1.3.	04/07010402	05	2002/60	2002/60	000/00	000/00	000/00	000/00	47.500,00	47.500,00	150.000,00	300.000,00	495.000,00	495.000,00	
2.4.1.3.	04/07010402	07	2002/27	2002/27	000/00	000/00	000/00	000/00	5.000,00	5.000,00	200.000,00	200.000,00	205.000,00	205.000,00	
2.4.1.3.	04/07010402	06	2003/38	2003/38	000/00	000/00	000/00	000/00	652.500,00	652.500,00	200.000,00	200.000,00	1.052.500,00	1.052.500,00	
2.4.1.3.	04/07010402	04	2003/30	2003/30	000/00	000/00	000/00	000/00	46.500,00	46.500,00	2.100.000,00	2.100.000,00	2.146.500,00	2.146.500,00	
2.4.1.3.	04/07010402	12	2006/13	2006/13	000/00	000/00	000/00	000/00	46.500,00	46.500,00	2.100.000,00	2.100.000,00	2.146.500,00	2.146.500,00	
2.4.1.3.	04/07010402	17	2006/18	2006/18	000/00	000/00	000/00	000/00	385.500,00	385.500,00	475.500,00	475.500,00	861.000,00	861.000,00	
2.4.1.3.	04/07010402	01	2008/0	2008/0	000/00	000/00	000/00	000/00	479.500,00	479.500,00	475.500,00	475.500,00	955.000,00	955.000,00	
2.4.1.3.	04/07010402	12	2010/40	2010/40	000/00	000/00	000/00	000/00	4.300,00	4.300,00	4.300,00	4.300,00	8.600,00	8.600,00	
2.4.1.3.	04/07010402	16	2010/44	2010/44	000/00	000/00	000/00	000/00	13.094.512,00	13.094.512,00	15.264.000,00	9.222.000,00	7.412.400,00	44.837.912,00	



OBJETIVO	CÓDIGO DA CLASSIF. ECONÓMICA	CÓDIGO/NUMERO DO PROJ. ANEXO	DESCRIÇÃO	FORMA DE REALIZAÇÃO	FONTE DE FINANCIAMENTO			RECURSOS	DATA	REQUERIMENTO		DESEJOS DE INVESTIMENTO (PREVISÃO)					TOTAL PREVISÃO					
					SC	SA	FC			EX	PROM. ATÉ 1-01-2016	PROM. ATÉ 31-03-2016	TOTAL	DEFINIDO	NÃO DEFINIDO	ANOS SUCESSIVOS			OUTROS			
																2016		2017		2018	2019	2020
2.1.4.	04/07010407	26	PE - Realização do Reservatório Elevado do Parafão	100.0			000/04 GISS					15.411.612,00	35.000,00	22.555.000,00	13.222.000,00	8.612.400,00	59.841.012,00					
2.1.4.	04/07010407	34	SE - Custo de compra de abastecimento de água na Escola Ana de Castro Castro e Bairro dos Palméis				000/04 GISS					35.000,00					35.000,00					
2.1.4.	04/07010407	01	PE-Explicação das redes de distribuição de água	100.0			000/04 GISS					53.000,00					53.000,00					
2.1.4.	04/07010407	02	PE-Povo em Fim da Espadósias-PEI				000/04 GISS					4.500,00					4.500,00					
2.1.4.	04/07010407	05	PE-Rede de distrib. água na Rua Alves				000/04 GISS					1.181.500,00		1.100.000,00	2.100.000,00	2.800.000,00	7.181.500,00					
2.1.4.	04/07010407	01	PE-Parafão				000/04 GISS					158.500,00					158.500,00					
2.1.4.	04/07010407	01	PE-Redes de distribuição e saneamento				000/04 GISS					1.181.500,00		1.100.000,00	2.100.000,00	2.800.000,00	7.181.500,00					
2.1.4.	04/07010407	03	PE-Reformulação do sistema de tratamento e drenagem de águas residuais domésticas do Aldeia da Piedade, Foz de A. e S. Pedro				000/04 GISS					750.000,00					750.000,00					
2.1.4.	04/07010407	01	PE-Substituição dos Ciprestes - Estufa e Sanitização de Água e Drenagem na Av. 22 de Dezembro				000/04 GISS					1.181.500,00		1.100.000,00	2.100.000,00	2.800.000,00	7.181.500,00					
2.1.4.	04/07010407	02	PE - Estação Elevatória das Comarcas e Coletores				000/04 GISS					158.500,00					158.500,00					
2.1.4.	04/07010407	03	PE- Reforma do sistema de drenagem e tratamento no Foz de A. e S. Pedro				000/04 GISS					750.000,00		700.000,00	1.450.000,00	1.700.000,00	3.900.000,00					
2.1.4.	04/07010407	04	PE- Coletor A				000/04 GISS					100.000,00		100.000,00	200.000,00	270.000,00	570.000,00					
2.1.4.	04/07010407	05	PE - Realização/Explicação da rede de drenagem da localidade de Monte Belo - Camarões				000/04 GISS					400.000,00		300.000,00	700.000,00	1.100.000,00	1.800.000,00					
2.1.4.	04/07010407	06	PE- Rede Separativa de águas residuais de vendas de Azeitão				000/04 GISS					300.000,00		300.000,00	600.000,00	900.000,00	1.500.000,00					
2.1.4.	04/07010407	07	PE- Rede Separativa de águas residuais de Vila Freixo de Azeitão				000/04 GISS					100.000,00		100.000,00	200.000,00	300.000,00	600.000,00					
2.1.4.	04/07010407	08	PE- Realização da rede de drenagem do Parque de Jogos e recreio				000/04 GISS					100.000,00		100.000,00	200.000,00	300.000,00	600.000,00					
2.1.4.	04/07010407	09	PE- Abastecimento de Água em Vila de Montebate				000/04 GISS					100.000,00		100.000,00	200.000,00	300.000,00	600.000,00					
2.1.4.	04/07010407	02	PE-Realização da Rede de Abastecimento do Sistema Cartesal Castro- 1.ª Fase				000/04 GISS					170.000,00					170.000,00					
												17.468.612,00	35.000,00	25.155.000,00	16.402.000,00	11.412.400,00	70.773.012,00					



OBJETIVO	CÓDIGO DA CLASSIF. ECONÔMICA	CÓDIGO DO PROJETO ORÇ. ANUAL	DESCRIÇÃO	FORMA DE REALIZAÇÃO	FUNTE DE FINANCIAMENTO			DÍGITOS		RECURSOS		RECURSOS DE INVESTIMENTO (PREVISÃO)				TOTAL PREVISÃO		
					NC	SA	FC	INÍCIO	FIM	EX	RECURSOS		RECURSOS DE INVESTIMENTO		ANOS SEQUENCIAIS			
											RESERVA	OUTROS	RESERVA	OUTROS	2018		2019	2020
					AN	AN	AN	AN	AN	AN	TOTAL	DETERMINADO	NÃO DETERMINADO	2018	2019		2020	2020
2.4.4.04.00010406	02	2016151	RE-estruturação de sistema de abastecimento de água de Jaratuba e Bela Vista									17.618.312,00	17.499.512,00	39.000,00	25.139.000,00	15.602.000,00	11.412.400,00	70.770.912,00
2.4.4.04.00010407	02	2016151	RE-estruturação de sistema de abastecimento de água de Jaratuba e Bela Vista									170.000,00	170.000,00		500.000,00	500.000,00	724.000,00	1.724.000,00
2.4.4.04.00010407	01	201717	RE-estruturação de sistema de abastecimento de água de Jaratuba e Bela Vista									42.000,00	42.000,00		300.000,00	300.000,00	530.000,00	1.130.000,00
2.4.4.04.00010407	02	201716	RE-estruturação de sistema de abastecimento de água de Jaratuba e Bela Vista									42.000,00	42.000,00		60.000,00	60.000,00	90.000,00	90.000,00
2.4.4.04.00010407	03	201719	RE-estruturação de sistema de abastecimento de água de Jaratuba e Bela Vista									42.000,00	42.000,00		60.000,00	60.000,00	90.000,00	90.000,00
2.4.4.04.00010407	04	201710	RE-estruturação de sistema de abastecimento de água de Jaratuba e Bela Vista									42.000,00	42.000,00		60.000,00	60.000,00	90.000,00	90.000,00
2.4.4.6.04.00010401	02	202142	PROTEÇÃO DO MEIO AMBIENTE E CONSERVAÇÃO DA NATUREZA									2.237.700,00	2.237.700,00		1.432.000,00	395.000,00	125.000,00	4.182.700,00
2.4.4.6.04.00010401	02	202142	PROTEÇÃO DO MEIO AMBIENTE E CONSERVAÇÃO DA NATUREZA									697.100,00	697.100,00		150.000,00	150.000,00	214.100,00	647.100,00
2.4.4.6.04.00010401	01	2302	PROTEÇÃO DO MEIO AMBIENTE E CONSERVAÇÃO DA NATUREZA									585.600,00	585.600,00		100.000,00	100.000,00	125.000,00	685.600,00
2.4.4.6.04.00010402	0306	202109	PROTEÇÃO DO MEIO AMBIENTE E CONSERVAÇÃO DA NATUREZA									119.400,00	119.400,00		100.000,00	100.000,00	119.400,00	119.400,00
2.4.4.6.04.00010405	0107	202117	PROTEÇÃO DO MEIO AMBIENTE E CONSERVAÇÃO DA NATUREZA									456.300,00	456.300,00		100.000,00	100.000,00	556.300,00	556.300,00
2.4.4.6.04.00010406	02	202078	PROTEÇÃO DO MEIO AMBIENTE E CONSERVAÇÃO DA NATUREZA									5.000,00	5.000,00		31.000,00	31.000,00	36.000,00	36.000,00
2.4.4.6.04.00010406	01	20141	PROTEÇÃO DO MEIO AMBIENTE E CONSERVAÇÃO DA NATUREZA									25.000,00	25.000,00		50.000,00	50.000,00	75.000,00	75.000,00
2.4.4.6.04.00010406	03	201711	PROTEÇÃO DO MEIO AMBIENTE E CONSERVAÇÃO DA NATUREZA									25.000,00	25.000,00		61.500,00	61.500,00	86.500,00	86.500,00
2.4.4.6.04.00010406	04	201712	PROTEÇÃO DO MEIO AMBIENTE E CONSERVAÇÃO DA NATUREZA									25.000,00	25.000,00		50.000,00	50.000,00	75.000,00	75.000,00
2.4.4.6.04.00010406	05	201713	PROTEÇÃO DO MEIO AMBIENTE E CONSERVAÇÃO DA NATUREZA									62.500,00	62.500,00		61.500,00	61.500,00	124.000,00	124.000,00
2.4.4.6.04.00010406	06	201714	PROTEÇÃO DO MEIO AMBIENTE E CONSERVAÇÃO DA NATUREZA									125.000,00	125.000,00		115.000,00	115.000,00	240.000,00	240.000,00
2.4.4.6.04.00010406	07	201715	PROTEÇÃO DO MEIO AMBIENTE E CONSERVAÇÃO DA NATUREZA									10.000,00	10.000,00		305.000,00	305.000,00	315.000,00	315.000,00
2.4.4.6.04.00010406	08	201717	PROTEÇÃO DO MEIO AMBIENTE E CONSERVAÇÃO DA NATUREZA									702.500,00	702.500,00		613.500,00	613.500,00	1.316.000,00	1.316.000,00
												14.688.312,00	14.688.312,00	39.000,00	27.150.000,00	17.792.000,00	12.791.400,00	71.922.612,00

OBJETIVO	CÓDIGO DE CLASSEIFIC. ECONÔMICA	CÓDIGO/ANUÁRIO DO PROJ. ANEXO	DESCRIÇÃO	FORMA DE REALIZAÇÃO	FONTE DE FINANCIAMENTO			RECURSOS ESPECIAIS	DÍGITOS	DÍGITOS	REALIZADO		RECURSOS DE INVESTIMENTO (PREVISÃO)				TOTAL PREVISÃO					
					SE	14	FC				EX	FIM	FONTO DE INVESTIMENTO	TOTAL	DETERMINADO	NÃO DETERMINADO		ANOS SUBSEQUENTES				
																		2017	2018	2019	2020	2021
2.5.			<b>Serviços culturais, recreativos e religiosos</b>																			
2.5.1.			<b>Cultura</b>																			
2.5.1.1.	04/07010301	02	Construção de sede																			
2.5.1.1.	04/07010302	20	Biblioteca Municipal																			
2.5.1.1.	04/07010302	20	RESERVA - Ampliação e modernização do Fórum																			
2.5.1.1.	04/07010302	03	Município Leões Tom																			
2.5.1.1.	04/07010302	03	RESERVA - Patrimonialização do Edif. Centro Cultural																			
2.5.1.1.	04/07010302	06	Sebrae - Casa da Cultura																			
2.5.1.1.	04/07010302	01	RESERVA - Realização do Centro Multicultural																			
2.5.1.1.	04/07010302	01	RESERVA - Equipamento e valorização do Convento da "Assim"																			
2.5.1.1.	04/07010302	01	Recuperação e valorização do Convento de Jesus (Rua X																			
2.5.1.1.	04/07010302	01	- Mãe Izis e Mãe morte, clausura, Igreja e Coro (Lido)																			
2.5.1.1.	04/07010302	02	RESERVA - Realização da Semana do Convento de Jesus																			
2.5.1.1.	04/07010302	02	RESERVA - Realização da Semana em Bibliotecas e Casas em Bibliotecas e Museus																			
2.5.1.1.	04/07010302	03	Fabricação das Artes																			
2.5.1.2.	04/07010302	01	<b>Desporto, recreio e lazer</b>																			
2.5.1.2.	04/07010302	01	<b>INFRAESTRUTURAS E/OU OUTRAS</b>																			
2.5.1.2.	04/07010302	0106	Adquirição Equipamento																			
2.5.1.2.	04/07010302	0414	Infraestrutura																			
2.5.1.2.	04/07010302	0414	FRONTEIRA - Centro circo e Paróquia																			
2.5.1.2.	04/07010302	01	Paróquia - Centro circo e Paróquia																			
2.5.1.2.	04/07010302	02	Paróquia - Centro circo e Paróquia																			
2.5.1.2.	04/07010302	01	Paróquia - Centro circo e Paróquia																			
2.5.1.2.	04/07010302	01	Paróquia - Centro circo e Paróquia																			
2.5.1.2.	04/07010302	01	Paróquia - Centro circo e Paróquia																			
2.5.1.2.	04/07010302	01	Paróquia - Centro circo e Paróquia																			
2.5.1.2.	04/07010302	01	Paróquia - Centro circo e Paróquia																			
2.5.1.2.	04/07010302	01	Paróquia - Centro circo e Paróquia																			
2.5.1.2.	04/07010302	01	Paróquia - Centro circo e Paróquia																			
2.5.1.2.	04/07010302	01	Paróquia - Centro circo e Paróquia																			
2.5.1.2.	04/07010302	01	Paróquia - Centro circo e Paróquia																			
2.5.1.2.	04/07010302	01	Paróquia - Centro circo e Paróquia																			
2.5.1.2.	04/07010302	01	Paróquia - Centro circo e Paróquia																			
2.5.1.2.	04/07010302	01	Paróquia - Centro circo e Paróquia																			
2.5.1.2.	04/07010302	01	Paróquia - Centro circo e Paróquia																			
2.5.1.2.	04/07010302	01	Paróquia - Centro circo e Paróquia																			
2.5.1.2.	04/07010302	01	Paróquia - Centro circo e Paróquia																			
2.5.1.2.	04/07010302	01	Paróquia - Centro circo e Paróquia																			
2.5.1.2.	04/07010302	01	Paróquia - Centro circo e Paróquia																			
2.5.1.2.	04/07010302	01	Paróquia - Centro circo e Paróquia																			
2.5.1.2.	04/07010302	01	Paróquia - Centro circo e Paróquia																			
2.5.1.2.	04/07010302	01	Paróquia - Centro circo e Paróquia																			
2.5.1.2.	04/07010302	01	Paróquia - Centro circo e Paróquia																			
2.5.1.2.	04/07010302	01	Paróquia - Centro circo e Paróquia																			
2.5.1.2.	04/07010302	01	Paróquia - Centro circo e Paróquia																			
2.5.1.2.	04/07010302	01	Paróquia - Centro circo e Paróquia																			
2.5.1.2.	04/07010302	01	Paróquia - Centro circo e Paróquia																			
2.5.1.2.	04/07010302	01	Paróquia - Centro circo e Paróquia																			
2.5.1.2.	04/07010302	01	Paróquia - Centro circo e Paróquia																			
2.5.1.2.	04/07010302	01	Paróquia - Centro circo e Paróquia																			
2.5.1.2.	04/07010302	01	Paróquia - Centro circo e Paróquia																			
2.5.1.2.	04/07010302	01	Paróquia - Centro circo e Paróquia																			
2.5.1.2.	04/07010302	01	Paróquia - Centro circo e Paróquia																			
2.5.1.2.	04/07010302	01	Paróquia - Centro circo e Paróquia																			
2.5.1.2.	04/07010302	01	Paróquia - Centro circo e Paróquia																			
2.5.1.2.	04/07010302	01	Paróquia - Centro circo e Paróquia																			
2.5.1.2.	04/07010302	01	Paróquia - Centro circo e Paróquia																			
2.5.1.2.	04/07010302	01	Paróquia - Centro circo e Paróquia																			
2.5.1.2.	04/07010302	01	Paróquia - Centro circo e Paróquia																			
2.5.1.2.	04/07010302	01	Paróquia - Centro circo e Paróquia																			
2.5.1.2.	04/07010302	01	Paróquia - Centro circo e Paróquia																			
2.5.1.2.	04/07010302	01	Paróquia - Centro circo e Paróquia																			
2.5.1.2.	04/07010302	01	Paróquia - Centro circo e Paróquia																			
2.5.1.2.	04/07010302	01	Paróquia - Centro circo e Paróquia																			
2.5.1.2.	04/07010302	01	Paróquia - Centro circo e Paróquia																			
2.5.1.2.	04/07010302	01	Paróquia - Centro circo e Paróquia																			
2.5.1.2.	04/07010302	01	Paróquia - Centro circo e Paróquia																			
2.5.1.2.	04/07010302	01	Paróquia - Centro circo e Paróquia																			
2.5.1.2.	04/07010302	01	Paróquia - Centro circo e Paróquia																			
2.5.1.2.	04/07010302	01	Paróquia - Centro circo e Paróquia																			
2.5.1.2.	04/07010302	01	Paróquia - Centro circo e Paróquia																			
2.5.1.2.	04/07010302	01	Paróquia - Centro circo e Paróquia																			
2.5.1.2.	04/07010302	01	Paróquia - Centro circo e Paróquia																			
2.5.1.2.	04/07010302	01	Paróquia - Centro circo e Paróquia																			
2.5.1.2.	04/07010302	01	Paróquia - Centro circo e Paróquia																			
2.5.1.2.	04/07010302	01	Paróquia - Centro circo e Paróquia																			
2.5.1.2.	04/07010302	01	Paróquia - Centro circo e Paróquia																			
2.5.1.2.	04/07010302	01	Paróquia - Centro circo e Paróquia																			
2.5.1.2.	04/07010302	01	Paróquia - Centro circo e Paróquia																			
2.5.1.2.	04/07010302	01	Paróquia - Centro circo e Paróquia																			
2.5.1.2.	04/07010302	01	Paróquia - Centro circo e Paróquia																			
2.5.1.2.	04/07010302	01	Paróquia - Centro circo e Paróquia																			
2.5.1.2.	04/07010302	01	Paróquia - Centro circo e Paróquia																			
2.5.1.2.	04/07010302	01	Paróquia - Centro circo e Paróquia																			
2.5.1.2.	04/07010302	01	Paróquia - Centro circo e Paróquia																			
2.5.1.2.	04/07010302	01	Paróquia - Centro circo e Paróquia																			

















Página : 4

OBJETIVO	CÓDIGO DA CLASSIFICAÇÃO ECONÔMICA	CÓDIGO DO ANO/ARREDO DO PROJ. ANEXO	DESCRIÇÃO	FORMA DE REALIZAÇÃO	FONTE DE FINANCIAMENTO			RECURSOS	RESULTADO		RECURSOS PREVISÃO				TOTAL PREVISÃO	
					AN	AA	AC		PARC. ANE 1-07-2016	PARC. ANE 31-03-2016	ANO EM CURSO (FUNCIAMENTO)		ANOS SEQUENTES			
											TOTAL	DEFINIDO	NÃO DEFINIDO	2018		2019
A TRANSFORMAR ...											2018	2019	2020	07/2025		
2.4.5.	05/02025	01	Tratamento das Surtidas Soltoas								5.650.950,00	2.992.000,00	762.000,00	1.592.000,00	800.000,00	11.796.950,00
2.4.5.	05/02025	01	Proteção do meio ambiente e conservação da natureza								3.675.400,00	4.500.000,00	4.500.000,00			12.675.400,00
2.4.6.	05/02025	01	Manutenção/Reparação /Desinstituição								4.560.100,00	2.048.500,00	1.800.000,00	1.800.000,00		10.608.600,00
2.4.6.	05/02025	03	Procedimento com a Associação Esportos								199.800,00					199.800,00
2.4.6.	05/02025	04	Proteção Ambiental								58.900,00					58.900,00
2.4.6.	05/02025	04	Remoção RPD - Remuneração de concorrentes e limpeza pública								2.194.100,00	1.000.000,00	1.000.000,00	1.000.000,00		5.194.100,00
2.4.6.	05/02025	01	Material para a DUEV								319.600,00					319.600,00
2.4.6.	05/02025	01	Material para a DUEV								82.250,00					82.250,00
2.4.6.	05/02025	01	Material para a DUEV								256.350,00					256.350,00
2.4.6.	05/02025	02	Manutenção/Conservação de espaços verdes								1.504.000,00	600.000,00	600.000,00	600.000,00		3.304.000,00
2.4.6.	05/02025	02	Material para a DUEV								278.600,00					278.600,00
2.4.6.	05/02025	03	Procedimento com a DUEV								117.000,00					117.000,00
2.4.6.	05/02025	03	Manutenção/Conservação de espaços verdes								117.000,00					117.000,00
2.4.6.	05/02025	01	Sustentável								248.900,00	248.900,00				497.800,00
2.4.6.	05/02025	01	PAESB - climatização e ventilação AVAC + 16 variação de velocidade + 15 baterias de condensadores								248.900,00	248.900,00				497.800,00
2.4.6.	05/02025	02	PAESB - iluminação interior em edifícios públicos do concelho								248.900,00	248.900,00				497.800,00
2.4.6.	05/02025	03	PAESB - 10 eixos de sensibilização para redução de consumo de energia								20.000,00	20.000,00				40.000,00
2.4.6.	05/02025	04	PAESB - Formação técnica ao nível comportamental, organizacional e de gestão								4.471.650,00	514.300,00	514.300,00	514.300,00		6.000,00
2.4.6.	05/02025	01	PAESB - SSP planos municipais de adaptação às Alterações Climáticas - Sertão, Sertão, Sertão, Sertão								20.000,00	20.000,00				40.000,00
2.4.6.	05/02025	02	Programa R3R 2020								4.471.650,00	514.300,00	514.300,00	514.300,00		6.000,00
2.5.	05/02025	02	Serviços culturais, recreativos e religiosos								500,00					500,00
2.5.1.	05/02025	07	Cultura								3.121.800,00					3.121.800,00
2.5.1.	05/02025	07	Arte e Inovação Cultural								1.439.800,00					1.439.800,00
2.5.1.	05/02025	07	Festas Bogaças								6.000,00					6.000,00
2.5.1.	05/02025	07	Festas Bogaças								14.482.450,00	7.052.800,00	7.052.800,00	7.052.800,00	800.000,00	35.037.350,00









OBJETIVO	CÓDIGO NA CLASSIFIC. ECONOMICA	CONDIÇÃO/ANEXO DO PROJ. AÇÃO	DESCRIÇÃO	FORMA DE REALIZAÇÃO	FONTE DE FINANCIAMENTO			RECURSOS		RECURSOS PREVISÃO				TOTAL PREVISÃO	
					RECURSOS	ANEXO	FINANCIAMENTO	INÍCIO	FIM	DE	ANOS SUBSEQUENTES				
											2016	2017	2018		2019
3.5.3.1.	04	2016/13	Síndico de Todos		50,0	50,0									90.767.200,00
3.2.	01	2002/85	Funções econômicas												535.000,00
3.2.	01	2002/85	Indústria e energia												24.531.100,00
3.4.	01	2002/85	Comércio e turismo												22.410.000,00
3.4.1.	01	2005/2	Mercado e feiras												22.410.000,00
3.4.1.1.	01	2005/2	Mercado 7 de Abril												1.421.300,00
3.4.1.2.	01	2002/84	Promoção Turísticas												24.300,00
3.4.2.	01	2002/84	Formação e feiras												24.300,00
3.4.2.1.	01	2005/2	Mercado 7 de Abril												24.300,00
3.4.2.2.	01	2002/84	Promoção Turísticas												24.300,00
3.4.2.3.	01	2002/84	Formação e feiras												24.300,00
3.4.2.4.	01	2002/84	Mercado 7 de Abril												24.300,00
3.4.2.5.	01	2002/84	Mercado 7 de Abril												24.300,00
3.4.2.6.	01	2002/84	Mercado 7 de Abril												24.300,00
3.4.2.7.	01	2002/84	Mercado 7 de Abril												24.300,00
3.4.2.8.	01	2002/84	Mercado 7 de Abril												24.300,00
3.4.2.9.	01	2002/84	Mercado 7 de Abril												24.300,00
3.4.2.10.	01	2002/84	Mercado 7 de Abril												24.300,00
3.4.2.11.	01	2002/84	Mercado 7 de Abril												24.300,00
3.4.2.12.	01	2002/84	Mercado 7 de Abril												24.300,00
3.4.2.13.	01	2002/84	Mercado 7 de Abril												24.300,00
3.4.2.14.	01	2002/84	Mercado 7 de Abril												24.300,00
3.4.2.15.	01	2002/84	Mercado 7 de Abril												24.300,00
3.4.2.16.	01	2002/84	Mercado 7 de Abril												24.300,00
3.4.2.17.	01	2002/84	Mercado 7 de Abril												24.300,00
3.4.2.18.	01	2002/84	Mercado 7 de Abril												24.300,00
3.4.2.19.	01	2002/84	Mercado 7 de Abril												24.300,00
3.4.2.20.	01	2002/84	Mercado 7 de Abril												24.300,00
3.4.2.21.	01	2002/84	Mercado 7 de Abril												24.300,00
3.4.2.22.	01	2002/84	Mercado 7 de Abril												24.300,00
3.4.2.23.	01	2002/84	Mercado 7 de Abril												24.300,00
3.4.2.24.	01	2002/84	Mercado 7 de Abril												24.300,00
3.4.2.25.	01	2002/84	Mercado 7 de Abril												24.300,00
3.4.2.26.	01	2002/84	Mercado 7 de Abril												24.300,00
3.4.2.27.	01	2002/84	Mercado 7 de Abril												24.300,00
3.4.2.28.	01	2002/84	Mercado 7 de Abril												24.300,00
3.4.2.29.	01	2002/84	Mercado 7 de Abril												24.300,00
3.4.2.30.	01	2002/84	Mercado 7 de Abril												24.300,00
3.4.2.31.	01	2002/84	Mercado 7 de Abril												24.300,00
3.4.2.32.	01	2002/84	Mercado 7 de Abril												24.300,00
3.4.2.33.	01	2002/84	Mercado 7 de Abril												24.300,00
3.4.2.34.	01	2002/84	Mercado 7 de Abril												24.300,00
3.4.2.35.	01	2002/84	Mercado 7 de Abril												24.300,00
3.4.2.36.	01	2002/84	Mercado 7 de Abril												24.300,00
3.4.2.37.	01	2002/84	Mercado 7 de Abril												24.300,00
3.4.2.38.	01	2002/84	Mercado 7 de Abril												24.300,00
3.4.2.39.	01	2002/84	Mercado 7 de Abril												24.300,00
3.4.2.40.	01	2002/84	Mercado 7 de Abril												24.300,00
3.4.2.41.	01	2002/84	Mercado 7 de Abril												24.300,00
3.4.2.42.	01	2002/84	Mercado 7 de Abril												24.300,00
3.4.2.43.	01	2002/84	Mercado 7 de Abril												24.300,00
3.4.2.44.	01	2002/84	Mercado 7 de Abril												24.300,00
3.4.2.45.	01	2002/84	Mercado 7 de Abril												24.300,00
3.4.2.46.	01	2002/84	Mercado 7 de Abril												24.300,00
3.4.2.47.	01	2002/84	Mercado 7 de Abril												24.300,00
3.4.2.48.	01	2002/84	Mercado 7 de Abril												24.300,00
3.4.2.49.	01	2002/84	Mercado 7 de Abril												24.300,00
3.4.2.50.	01	2002/84	Mercado 7 de Abril												24.300,00
3.4.2.51.	01	2002/84	Mercado 7 de Abril												24.300,00
3.4.2.52.	01	2002/84	Mercado 7 de Abril												24.300,00
3.4.2.53.	01	2002/84	Mercado 7 de Abril												24.300,00
3.4.2.54.	01	2002/84	Mercado 7 de Abril												24.300,00
3.4.2.55.	01	2002/84	Mercado 7 de Abril												24.300,00
3.4.2.56.	01	2002/84	Mercado 7 de Abril												24.300,00
3.4.2.57.	01	2002/84	Mercado 7 de Abril												24.300,00
3.4.2.58.	01	2002/84	Mercado 7 de Abril												24.300,00
3.4.2.59.	01	2002/84	Mercado 7 de Abril												24.300,00
3.4.2.60.	01	2002/84	Mercado 7 de Abril												24.300,00
3.4.2.61.	01	2002/84	Mercado 7 de Abril												24.300,00
3.4.2.62.	01	2002/84	Mercado 7 de Abril												24.300,00
3.4.2.63.	01	2002/84	Mercado 7 de Abril												24.300,00
3.4.2.64.	01	2002/84	Mercado 7 de Abril												24.300,00
3.4.2.65.	01	2002/84	Mercado 7 de Abril												24.300,00
3.4.2.66.	01	2002/84	Mercado 7 de Abril												24.300,00
3.4.2.67.	01	2002/84	Mercado 7 de Abril												24.300,00
3.4.2.68.	01	2002/84	Mercado 7 de Abril												24.300,00
3.4.2.69.	01	2002/84	Mercado 7 de Abril												24.300,00
3.4.2.70.	01	2002/84	Mercado 7 de Abril												24.300,00
3.4.2.71.	01	2002/84	Mercado 7 de Abril												24.300,00
3.4.2.72.	01	2002/84	Mercado 7 de Abril												24.300,00
3.4.2.73.	01	2002/84	Mercado 7 de Abril												24.300,00
3.4.2.74.	01	2002/84	Mercado 7 de Abril												24.300,00
3.4.2.75.	01	2002/84	Mercado 7 de Abril												24.300,00
3.4.2.76.	01	2002/84	Mercado 7 de Abril												24.300,00
3.4.2.77.	01	2002/84	Mercado 7 de Abril												24.300,00
3.4.2.78.	01	2002/84	Mercado 7 de Abril												24.300,00
3.4.2.79.	01	2002/84	Mercado 7 de Abril												24.300,00
3.4.2.80.	01	2002/84	Mercado 7 de Abril												24.300,00
3.4.2.81.	01	2002/84	Mercado 7 de Abril												24.300,00
3.4.2.82.	01	2002/84	Mercado 7 de Abril												24.300,00
3.4.2.83.	01	2002/84	Mercado 7 de Abril												24.300,00
3.4.2.84.	01	2002/84	Mercado 7 de Abril												24.300,00
3.4.2.85.	01	2002/84	Mercado 7 de Abril												24.300,00
3.4.2.86.	01	2002/84	Mercado 7 de Abril												24.300,00
3.4.2.87.	01	2002/84	Mercado 7 de Abril												24.300,00
3.4.2.88.	01	2002/84	Mercado 7 de Abril												



OBJETIVO	CÓDIGO DA CLASSIFIC. ECONÓMICA	CÓDIGO/ANO/NÚMERO DO PROJ. AÇÃO	DESCRIÇÃO	FORMA DE REALIZAÇÃO	FONTE DE FINANCIAMENTO		RESTR. SUEL		DÍGITOS		REALIZADO		DESPESAS (PREVISÃO)					TOTAL PREVISTO	
					AC	AA	FC	EX	INÍCIO	FIM	EX	PAGM. ATÉ 1-OCT-2016	PAGM. ATÉ 31-DEZ-2016	TOTAL	2018	2019	2020		OUTROS
A TRANSPORTAR ....													27.840.430,00	14.898.200,00	12.149.300,00	8.449.300,00	5.408.000,00	68.745.230,00	
4.3.	02/020217	07	Divulgação de iniciativas na Casa da Cultura										15.000,00					15.000,00	
4.3.	02/020217	08	Divulgação de iniciativas de outros equipamentos municipais										15.000,00					15.000,00	
4.3.	02/020217	09	Produção de exposições										50.000,00					50.000,00	
4.3.	02/020217	10	Sinalética e comunicações em equipamentos municipais										119.000,00					119.000,00	
4.3.	02/020225	11	Atividades do SMI										126.000,00					126.000,00	
4.3.	0102/0460202	01	Indemnizações a terceiros										20.000,00					20.000,00	
4.3.	0103/030306	02	Aquisição de equipamento Informático- Leasing- Juros										1.200,00	1.000,00	1.000,00	1.000,00		4.200,00	
TOTAL GERAL .....													28.186.630,00	14.898.200,00	12.150.300,00	8.450.300,00	5.408.000,00	69.091.430,00	

FASIS DE EXECUÇÃO

- 0 - NÃO INICIADA
- 1 - COM PROJETO TÉCNICO
- 2 - ADJUDICADA
- 3 - EXECUÇÃO FÍSICA ATÉ 50%
- 4 - EXECUÇÃO FÍSICA SUPERIOR A 50%
- 5 - DESPESA CONTÍNUA
- 9 - CONCLUÍDA
- P -

Em \_\_\_ de \_\_\_\_\_ de \_\_\_\_\_

Em \_\_\_ de \_\_\_\_\_ de \_\_\_\_\_

*Handwritten signatures and notes:*  
 P. H. (Signature)  
 R. B. S. (Signature)  
 S. G. (Signature)  
 S. S. (Signature)  
 T. (Signature)  
 C. A. B. S. (Signature)  
 S. S. (Signature)



ENTIDADE CÂMARA MUNICIPAL DE SETÚBAL	ORÇAMENTO DA RECEITA	DOTAÇÕES CORRIGIDAS DO ANO 2017
---	----------------------	------------------------------------

PÁGINA : 1

CÓDIGOS	DESIGNAÇÃO	MONTANTE
	<b>R E C E I T A S C O R R E N T E S</b>	<b>88.027.804,00</b>
<b>01</b>	<b>IMPOSTOS DIRECTOS</b>	<b>39.402.900,00</b>
<b>01.02</b>	<b>OUTROS</b>	<b>39.402.900,00</b>
01.02.02	IMPOSTO MUNICIPAL SOBRE IMÓVEIS	25.350.000,00
01.02.03	IMPOSTO ÚNICO DE CIRCULAÇÃO	2.885.000,00
01.02.04	IMPOSTO MUNICIPAL SOBRE TRANSMISSÕES ONEROSAS DE IMÓVEIS	8.352.500,00
01.02.05	DERRAMA	2.815.000,00
<b>01.02.07</b>	<b>IMPOSTOS ABOLIDOS</b>	<b>300,00</b>
01.02.07.01	CONTRIBUIÇÃO AUTÁRQUICA	100,00
01.02.07.02	IMPOSTO MUNICIPAL DE SISA	100,00
01.02.07.03	IMPOSTO MUNICIPAL SOBRE VEÍCULOS	100,00
01.02.99	IMPOSTOS DIRECTOS DIVERSOS	100,00
<b>02</b>	<b>IMPOSTOS INDIRECTOS</b>	<b>1.972.525,00</b>
<b>02.02</b>	<b>OUTROS</b>	<b>1.972.525,00</b>
<b>02.02.06</b>	<b>IMPOSTOS INDIRECTOS ESPECÍFICOS DAS AUTARQUIAS LOCAIS</b>	<b>1.972.525,00</b>
<b>02.02.06.02</b>	<b>LOTEAMENTOS E OBRAS</b>	<b>483.000,00</b>
02.02.06.02.01	Loteamentos	3.500,00
02.02.06.02.02	Licenças de obras	183.000,00
02.02.06.02.03	Utilização de edificações	15.000,00
02.02.06.02.04	Taxas de vistorias	6.500,00
02.02.06.02.05	Encargos de Mais-Valias	8.300,00
02.02.06.02.06	Taxas de Infraestruturas	240.000,00
02.02.06.02.99	Outras	26.700,00
<b>02.02.06.03</b>	<b>OCUPAÇÃO DA VIA PÚBLICA</b>	<b>346.950,00</b>
02.02.06.03.01	Por motivo de obras	16.700,00
02.02.06.03.02	Instalações abastecedoras	
02.02.06.03.99	Outras	330.250,00
02.02.06.05	PUBLICIDADE	101.725,00
02.02.06.06	SANEAMENTO	
02.02.06.07	UTILIZAÇÃO DA REDE VIÁRIA MUNICIPAL	
02.02.06.08	Arrendamento Urbano	
<b>02.02.06.99</b>	<b>OUTROS</b>	<b>1.040.850,00</b>
02.02.06.99.01	TAXA MUNICIPAL DE DIREITOS DE PASSAGEM	57.775,00
02.02.06.99.02	TAXA DE DEPÓSITO DA FICHA TÉCNICA DE HABITAÇÃO	2.575,00
02.02.06.99.03	CONTROLO METROLÓGICO	
02.02.06.99.04	Taxa Municipal da Protecção Civil	943.500,00
02.02.06.99.99	Diversos	37.000,00
<b>04</b>	<b>TAXAS, MULTAS E OUTRAS PENALIDADES</b>	<b>3.498.056,00</b>
<b>04.01</b>	<b>TAXAS</b>	<b>1.233.206,00</b>
<b>04.01.23</b>	<b>TAXAS ESPECÍFICAS DAS AUTARQUIAS LOCAIS</b>	<b>1.233.206,00</b>
<b>04.01.23.01</b>	<b>MERCADOS E FEIRAS</b>	<b>473.039,00</b>
04.01.23.01.01	Mercados Municipais	300.000,00
04.01.23.01.02	Mercado Grossista	173.000,00
04.01.23.01.03	Feiras	39,00
<b>04.01.23.02</b>	<b>LOTEAMENTO E OBRAS</b>	<b>693.600,00</b>
04.01.23.02.01	Loteamentos	6.200,00
04.01.23.02.02	Licenças de Obras	233.350,00
04.01.23.02.03	Utilização de Edificações	40.750,00
04.01.23.02.04	Taxas de Vistorias	6.150,00
04.01.23.02.05	Encargos de Mais Valias	8.100,00
04.01.23.02.06	Taxas de infraestruturas	375.250,00
04.01.23.02.99	Outros	23.800,00
<b>04.01.23.03</b>	<b>OCUPAÇÃO DA VIA PÚBLICA</b>	<b>2.500,00</b>
04.01.23.03.01	Por motivos de Obras	2.500,00
04.01.23.03.99	Outros	
04.01.23.05	Caça, uso e porte de arma	
04.01.23.07	Arrendamento urbano	

ENTIDADE CÂMARA MUNICIPAL DE SETÚBAL	ORÇAMENTO DA RECEITA	DOTAÇÕES CORRIGIDAS DO ANO 2017
---	----------------------	------------------------------------

PÁGINA : 2

CÓDIGOS	DESIGNAÇÃO	MONTANTE
<b>04.01.23.99</b>	<b>OUTRAS</b>	<b>64.067,00</b>
04.01.23.99.01	TAXA DE DEPÓSITO DA FICHA TÉCNICA DA HABITAÇÃO	1.000,00
04.01.23.99.02	TAXA PELA EMISSÃO DO CERTIFICADO DE REGISTO	1.917,00
04.01.23.99.99	OUTRAS	61.150,00
<b>04.02</b>	<b>MULTAS E OUTRAS PENALIDADES</b>	<b>2.264.850,00</b>
04.02.01	JUROS DE MORA	58.250,00
04.02.02	JUROS COMPENSATÓRIOS	
04.02.04	COIMAS E PENALIDADES POR CONTRA-ORDENAÇÕES	119.400,00
<b>04.02.99</b>	<b>MULTAS E PENALIDADES DIVERSAS</b>	<b>2.087.200,00</b>
04.02.99.01	TAXAS DE RELAXE	
04.02.99.99	OUTRAS	2.087.200,00
<b>05</b>	<b>RENDIMENTOS DE PROPRIEDADE</b>	<b>21.823.950,00</b>
<b>05.02</b>	<b>JUROS - SOCIEDADES FINANCEIRAS</b>	<b>350,00</b>
05.02.01	BANCOS E OUTRAS INSTITUIÇÕES FINANCEIRAS	350,00
<b>05.10</b>	<b>RENDAS</b>	<b>21.823.500,00</b>
05.10.01	TERRENOS	150,00
05.10.02	ACTIVOS NO SUBSOLO	100,00
05.10.03	HABITAÇÕES	100,00
05.10.04	EDIFÍCIOS	100,00
05.10.05	BENS DE DOMÍNIO PÚBLICO	100,00
<b>05.10.99</b>	<b>OUTROS</b>	<b>21.822.950,00</b>
05.10.99.01	RENDA DE CONCESSÃO DA EDP	1.822.950,00
05.10.99.02	RENDA DE CONCESSÃO DOS SERVIÇOS MUNICIPALIZADOS	20.000.000,00
05.11	ACTIVOS INCORPÓREOS	100,00
<b>06</b>	<b>TRANSFERÊNCIAS CORRENTES</b>	<b>13.315.883,00</b>
<b>06.01</b>	<b>SOCIEDADES E QUASE-SOCIEDADES NÃO FINANCEIRAS</b>	<b>400,00</b>
<b>06.01.01</b>	<b>PÚBLICAS</b>	<b>300,00</b>
06.01.01.01	EMPRESAS PÚBLICAS	100,00
06.01.01.02	EMPRESAS PÚBLICAS MUNICIPAIS E INTERMUNICIPAIS	100,00
06.01.01.99	OUTRAS	100,00
06.01.02	PRIVADAS	100,00
<b>06.02</b>	<b>SOCIEDADES FINANCEIRAS</b>	<b>200,00</b>
06.02.01	BANCOS E OUTRAS INSTITUIÇÕES FINANCEIRAS	100,00
06.02.02	COMPANHIAS DE SEGUROS E FUNDOS DE PENSÕES	100,00
<b>06.03</b>	<b>ADMINISTRAÇÃO CENTRAL</b>	<b>12.789.783,00</b>
<b>06.03.01</b>	<b>ESTADO</b>	<b>12.789.283,00</b>
06.03.01.01	FUNDO DE EQUILÍBRIO FINANCEIRO	3.888.757,00
06.03.01.02	FUNDO SOCIAL MUNICIPAL	1.674.398,00
06.03.01.03	PARTICIPAÇÃO VARIÁVEL NO IRS	6.400.828,00
<b>06.03.01.99</b>	<b>OUTRAS</b>	<b>825.300,00</b>
06.03.01.99.01	DGAE-DIRECÇÃO-GERAL DA ADM. ESCOLAR	800.000,00
06.03.01.99.02	DGAL	100,00
06.03.01.99.03	IFAP	25.000,00
06.03.01.99.04	CCDRLVT	100,00
06.03.01.99.99	Outras	100,00
<b>06.03.06</b>	<b>ESTADO- PARTICIPAÇÃO COMUNITÁRIA EM PROJECTOS CO-FINANCIADOS</b>	<b>300,00</b>
06.03.06.01	FUNDO SOCIAL EUROPEU	100,00
06.03.06.02	FEDER	100,00
06.03.06.03	FEOGA	100,00
06.03.07	SERVIÇOS E FUNDOS AUTÓNOMOS	100,00
06.03.09	SERVIÇOS E FUNDOS AUTÓNOMOS- SUBSISTEMA DE PROTECÇÃO À FAMÍLIA E POLÍTICAS ACTIVAS DE EMPREGO E FORMAÇÃO PROFISSIONAL	100,00
<b>06.06</b>	<b>SEGURANÇA SOCIAL</b>	<b>25.100,00</b>
06.06.01	SISTEMA DE SOLIDARIEDADE E SEGURANÇA SOCIAL	25.000,00
06.06.04	OUTRAS TRANSFERÊNCIAS	100,00
<b>06.07</b>	<b>INSTITUIÇÕES SEM FINS LUCRATIVOS</b>	<b>100,00</b>
06.07.01	INSTITUIÇÕES SEM FINS LUCRATIVOS	100,00

ENTIDADE CÂMARA MUNICIPAL DE SETÚBAL	ORÇAMENTO DA RECEITA	DOTAÇÕES CORRIGIDAS DO ANO 2017
---	----------------------	------------------------------------

PÁGINA : 3

CÓDIGOS	DESIGNAÇÃO	MONTANTE
<b>06.08</b>	<b>FAMÍLIAS</b>	<b>500.000,00</b>
06.08.01	FAMÍLIAS	500.000,00
<b>06.09</b>	<b>RESTO DO MUNDO</b>	<b>300,00</b>
06.09.01	UNIÃO EUROPEIA- INSTITUIÇÕES	100,00
06.09.04	UNIÃO EUROPEIA- PAÍSES-MEMBROS	100,00
06.09.05	PAÍSES TERCEIROS E ORGANIZAÇÕES INTERNACIONAIS	100,00
<b>07</b>	<b>VENDA DE BENS E SERVIÇOS CORRENTES</b>	<b>7.326.290,00</b>
<b>07.01</b>	<b>VENDA DE BENS</b>	<b>235.525,00</b>
07.01.01	MATERIAL DE ESCRITÓRIO	100,00
07.01.02	LIVROS E DOCUMENTAÇÃO TÉCNICA	100,00
07.01.03	PUBLICAÇÕES E IMPRESSOS	2.000,00
07.01.04	FARDAMENTOS E ARTIGOS E PESSOAIS	100,00
07.01.05	BENS INUTILIZADOS	65.500,00
07.01.06	PRODUTOS AGRÍCOLAS E PECUÁRIOS	100,00
07.01.07	PRODUTOS ALIMENTARES E BEBIDAS	19.500,00
<b>07.01.08</b>	<b>MERCADORIAS</b>	<b>121.925,00</b>
07.01.08.01	HABITAÇÃO SOCIAL	120.250,00
07.01.08.03	ENERGIA	100,00
07.01.08.99	OUTRAS	1.575,00
07.01.09	MATÉRIAS DE CONSUMO	100,00
<b>07.01.10</b>	<b>DESPERDÍCIOS, RESÍDUOS E REFUGOS</b>	<b>200,00</b>
07.01.10.01	DESPERDÍCIOS, RESÍDUOS E REFUGOS-SUCATA	100,00
07.01.10.99	DESPERDÍCIOS, RESÍDUOS E REFUGOS-OUTROS	100,00
<b>07.01.11</b>	<b>PRODUTOS ACABADOS E INTERMÉDIOS</b>	<b>200,00</b>
07.01.11.01	PRODUTOS ACABADOS E INTERMEDIOS-INERTES	100,00
07.01.11.99	PRODUTOS ACABADOS E INTERMEDIOS-OUTROS	100,00
07.01.99	OUTROS	25.700,00
<b>07.02</b>	<b>SERVIÇOS</b>	<b>5.646.705,00</b>
07.02.01	ALUGUER DE ESPAÇOS E EQUIPAMENTOS	100,00
07.02.03	VISTORIAS E ENSAIOS	100,00
07.02.04	SERVIÇOS DE LABORATÓRIOS	100,00
07.02.05	ACTIVIDADES DE SAÚDE	100,00
07.02.06	REPARAÇÕES	100,00
07.02.07	ALIMENTAÇÃO E ALOJAMENTO	3.900,00
<b>07.02.08</b>	<b>SERVIÇOS SOCIAIS, RECREATIVOS, CULTURAIS E DESPORTO</b>	<b>556.250,00</b>
07.02.08.01	SERVIÇOS SOCIAIS	100,00
<b>07.02.08.02</b>	<b>SERVIÇOS RECREATIVOS</b>	<b>3.725,00</b>
07.02.08.02.01	SERVIÇOS RECREATIVOS-TURISMO SENIOR	100,00
07.02.08.02.99	SERVIÇOS RECREATIVOS-OUTROS	3.625,00
<b>07.02.08.03</b>	<b>SERVIÇOS CULTURAIS</b>	<b>233.250,00</b>
07.02.08.03.01	SERVIÇOS CULTURAIS-TURISMO SENIOR	100,00
07.02.08.03.99	SERVIÇOS CULTURAIS-OUTROS	233.150,00
07.02.08.04	SERVIÇOS DESPORTIVOS	319.175,00
<b>07.02.09</b>	<b>SERVIÇOS ESPECÍFICOS DAS AUTARQUIAS</b>	<b>4.984.625,00</b>
07.02.09.01	SANEAMENTO	100,00
<b>07.02.09.02</b>	<b>RESÍDUOS SÓLIDOS</b>	<b>4.151.325,00</b>
07.02.09.02.01	Empresas	21.325,00
07.02.09.02.02	Particulares	4.130.000,00
<b>07.02.09.03</b>	<b>TRANSPORTES COLECTIVOS DE PESSOAS E MERCADORIAS</b>	<b>400,00</b>
07.02.09.03.01	TRANSPORTES EFECTUADOS PELOS BOMBEIROS OU ÂMBULÂNCIA	100,00
07.02.09.03.02	TRANSPORTES ESCOLARES	100,00
07.02.09.03.03	TRANSPORTES DE PESSOAS E MERCADORIAS	100,00
07.02.09.03.99	TRANSPORTES COLECTIVOS DE PESSOAS E MERCADORIAS-OUTROS	100,00
07.02.09.04	TRABALHOS POR CONTA DE PARTICULARES	100,00
07.02.09.05	CEMITÉRIOS	184.000,00
<b>07.02.09.06</b>	<b>MERCADOS E FEIRAS</b>	<b>252.500,00</b>
07.02.09.06.01	Mercados	30.500,00

ENTIDADE CÂMARA MUNICIPAL DE SETÚBAL	ORÇAMENTO DA RECEITA	DOTAÇÕES CORRIGIDAS DO ANO 2017
---	----------------------	------------------------------------

PÁGINA : 4

CÓDIGOS	DESIGNAÇÃO	MONTANTE
07.02.09.06.02	Feira de Santiago	213.000,00
07.02.09.06.03	Outras feiras	9.000,00
07.02.09.07	PARQUES DE ESTACIONAMENTO	254.000,00
07.02.09.08	PARQUES DE CAMPISMO	100,00
07.02.09.09	CANIDEOS E GATIDEOS	100,00
07.02.09.99	OUTROS	142.000,00
<b>07.02.99</b>	<b>OUTROS</b>	<b>101.430,00</b>
07.02.99.01	ENCARGOS DE COBRANÇA DE RECEITA	900,00
07.02.99.99	OUTROS	100.530,00
<b>07.03</b>	<b>RENDAS</b>	<b>1.444.060,00</b>
07.03.01	HABITAÇÕES	862.210,00
07.03.02	EDIFÍCIOS	67.700,00
<b>07.03.99</b>	<b>OUTRAS</b>	<b>514.150,00</b>
07.03.99.03	CONCESSÃO DE TERRENOS PARA SEPULTURAS	100,00
07.03.99.99	OUTRAS	514.050,00
<b>08</b>	<b>OUTRAS RECEITAS CORRENTES</b>	<b>688.200,00</b>
<b>08.01</b>	<b>OUTRAS</b>	<b>688.200,00</b>
<b>08.01.99</b>	<b>OUTRAS</b>	<b>688.200,00</b>
08.01.99.01	INDEMNIZAÇÕES POR DETERIORAÇÃO, ROUBO E EXTRAVIO DE BENS PATRIMONIAS	100,00
08.01.99.02	INDEMN. DE ESTRAGOS PROVOCADOS POR OUTRÉM EM VIATURAS OU EM QUAISQUER OUTROS EQUIPAMENTOS PERTENCENTES ÀS AUT.LOCAIS	1.000,00
08.01.99.03	IVA REEMBOLSADO	100.000,00
08.01.99.04	IVA INVERSÃO DA LIQUIDAÇÃO	100,00
08.01.99.99	DIVERSAS	587.000,00
	<b>R E C E I T A S D E C A P I T A L</b>	<b>41.861.234,00</b>
<b>09</b>	<b>VENDAS DE BENS DE INVESTIMENTO</b>	<b>66.650,00</b>
<b>09.01</b>	<b>TERRENOS</b>	<b>51.250,00</b>
09.01.06	ADMINISTRAÇÃO PÚBLICA- ADMINISTRAÇÃO LOCAL- CONTINENTE	51.250,00
<b>09.02</b>	<b>HABITAÇÕES</b>	<b>15.000,00</b>
09.02.06	ADMINISTRAÇÃO PÚBLICA- ADMINISTRAÇÃO LOCAL- CONTINENTE	15.000,00
<b>09.03</b>	<b>EDIFÍCIOS</b>	<b>100,00</b>
09.03.06	ADMINISTRAÇÃO PÚBLICA- ADMINISTRAÇÃO LOCAL- CONTINENTE	100,00
<b>09.04</b>	<b>OUTROS BENS DE INVESTIMENTO</b>	<b>300,00</b>
09.04.06	ADMINISTRAÇÃO PÚBLICA- ADMINISTRAÇÃO LOCAL- CONTINENTE	300,00
09.04.06.01	EQUIPAMENTO DE TRANSPORTE	100,00
09.04.06.02	MAQUINARIA E EQUIPAMENTO	100,00
09.04.06.03	OUTROS	100,00
<b>10</b>	<b>TRANSFERÊNCIAS DE CAPITAL</b>	<b>16.352.434,00</b>
<b>10.01</b>	<b>SOCIEDADES E QUASE-SOCIEDADES NÃO FINANCEIRAS</b>	<b>400,00</b>
<b>10.01.01</b>	<b>PÚBLICAS</b>	<b>300,00</b>
10.01.01.01	EMPRESAS PÚBLICAS	100,00
10.01.01.02	EMPRESAS PÚBLICAS MUNICIPAIS E INTERMUNICIPAIS	100,00
10.01.01.99	OUTRAS	100,00
10.01.02	PRIVADAS	100,00
<b>10.02</b>	<b>SOCIEDADES FINANCEIRAS</b>	<b>200,00</b>
10.02.01	BANCOS E OUTRAS INSTITUIÇÕES FINANCEIRAS	100,00
10.02.02	COMPANHIAS DE SEGUROS E FUNDOS DE PENSÕES	100,00
<b>10.03</b>	<b>ADMINISTRAÇÃO CENTRAL</b>	<b>16.351.134,00</b>
<b>10.03.01</b>	<b>ESTADO</b>	<b>10.302.384,00</b>
10.03.01.01	FUNDO DE EQUILÍBRIO FINANCEIRO	432.084,00
10.03.01.02	FUNDO DE COESÃO MUNICIPAL	100,00
10.03.01.04	COOPERAÇÃO TÉCNICA E FINANCEIRA	100,00
<b>10.03.01.99</b>	<b>OUTROS</b>	<b>9.870.100,00</b>
10.03.01.99.01	IHRU	100,00
10.03.01.99.99	Outras	9.870.000,00
<b>10.03.07</b>	<b>ESTADO- PARTICIPAÇÃO COMUNITÁRIA EM PROJECTOS CO-FINANCIADOS</b>	<b>6.048.650,00</b>
10.03.07.01	FEDER	2.046.150,00

ENTIDADE CÂMARA MUNICIPAL DE SETÚBAL	ORÇAMENTO DA RECEITA	DOTAÇÕES CORRIGIDAS DO ANO 2017
---	----------------------	------------------------------------

PÁGINA : 5

CÓDIGOS	D E S I G N A Ç Ã O	M O N T A N T E
10.03.07.02	FUNDO SOCIAL EUROPEU	330.650,00
10.03.07.03	FUNDO DE COESÃO	3.671.850,00
10.03.08	SERVIÇOS E FUNDOS AUTÓNOMOS	100,00
10.06	<b>SEGURANÇA SOCIAL</b>	<b>200,00</b>
10.06.01	SISTEMA DE SOLIDARIEDADE E SEGURANÇA SOCIAL	100,00
10.06.05	OUTRAS TRANSFERÊNCIAS	100,00
10.07	<b>INSTITUIÇÕES SEM FINS LUCRATIVOS</b>	<b>100,00</b>
10.07.01	INSTITUIÇÕES SEM FINS LUCRATIVOS	100,00
10.08	<b>FAMÍLIAS</b>	<b>100,00</b>
10.08.01	FAMÍLIAS	100,00
10.09	<b>RESTO DO MUNDO</b>	<b>300,00</b>
10.09.01	UNIÃO EUROPEIA- INSTITUIÇÕES	100,00
10.09.03	UNIÃO EUROPEIA- PAÍSES-MEMBROS	100,00
10.09.04	PAÍSES TERCEIROS E ORGANIZAÇÕES INTERNACIONAIS	100,00
11	<b>ACTIVOS FINANCEIROS</b>	<b>20.000,00</b>
11.08	<b>ACÇÕES E OUTRAS PARTICIPAÇÕES</b>	<b>20.000,00</b>
11.08.01	SOCIEDADES E QUASE-SOCIEDADES NÃO FINANCEIRA	20.000,00
12	<b>PASSIVOS FINANCEIROS</b>	<b>25.352.050,00</b>
12.05	<b>EMPRÉSTIMOS A CURTO PRAZO</b>	<b>10.000.000,00</b>
12.05.01	SOCIEDADES E QUASE-SOCIEDADES NÃO FINANCEIRA	
12.05.02	EMPRÉSTIMOS A CURTO PRAZO-SOCIEDADES FINANCEIRAS	10.000.000,00
12.06	<b>EMPRÉSTIMOS A MÉDIO E LONGO PRAZOS</b>	<b>15.000.200,00</b>
12.06.02	<b>SOCIEDADES FINANCEIRAS</b>	<b>15.000.200,00</b>
12.06.02.07	IHRU - Candidatura Reabilitar para Arrendar	100,00
12.06.02.08	Financiamento de Despesas de Investimento- Santander Totta	100,00
12.06.02.09	Saneamento Financeiro	15.000.000,00
12.06.02.10	Financiamento de Despesas de Investimento- BPI	
12.07	<b>OUTROS ACTIVOS FINANCEIROS</b>	<b>351.850,00</b>
12.07.01	SOCIEDADES E QUASE-SOCIEDADES NÃO FINANCEIRA	100,00
12.07.02	SOCIEDADES FINANCEIRAS	100,00
12.07.03	ADMINISTRAÇÃO PÚBLICA- ADMINISTRAÇÃO CENTRAL- ESTADO	351.250,00
12.07.04	ADMINISTRAÇÃO PÚBLICA- ADMINISTRAÇÃO CENTRAL- FUNDOS E SERVIÇOS AUTÓNOMOS	100,00
12.07.05	ADMINISTRAÇÃO PÚBLICA- ADMINISTRAÇÃO REGIONAL	100,00
12.07.06	ADMINISTRAÇÃO PÚBLICA- ADMINISTRAÇÃO LOCAL- CONTINENTE	100,00
12.07.07	ADMINISTRAÇÃO PÚBLICA- ADMINISTRAÇÃO LOCAL- REGIÕES AUTÓNOMAS	100,00
13	<b>OUTRAS RECEITAS DE CAPITAL</b>	<b>70.100,00</b>
13.01	<b>OUTRAS</b>	<b>70.100,00</b>
13.01.01	INDEMNIZAÇÕES	
13.01.02	ACTIVOS INCORPÓREOS	100,00
13.01.99	OUTRAS	70.000,00
	<b>O U T R A S R E C E I T A S</b>	<b>1.184.830,00</b>
15	<b>REPOSIÇÕES NÃO ABATIDAS NOS PAGAMENTOS</b>	<b>100,00</b>
15.01	<b>REPOSIÇÕES NÃO ABATIDAS NOS PAGAMENTOS</b>	<b>100,00</b>
15.01.01	REPOSIÇÕES NÃO ABATIDAS NOS PAGAMENTOS	100,00
16	<b>SALDO DA GERÊNCIA ANTERIOR</b>	<b>1.184.730,00</b>
16.01	<b>SALDO ORÇAMENTAL</b>	<b>1.184.730,00</b>
16.01.01	SALDO DA GERÊNCIA ANTERIOR-SALDO ORÇAMENTAL-NA POSSE DO SERVIÇO	1.184.730,00
<b>TOTAL DAS RECEITAS</b>		<b>131.073.868,00</b>

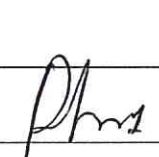
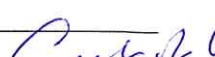
Em ___ de _____ de _____ 	Em ___ de _____ de _____ 
---	---