

B) 17.
Prop.
DCDJ
DIDES
DAF
DIEONT
TES
SEEDNT
GAPAI



MUNICÍPIO DE SETÚBAL
CÂMARA MUNICIPAL

REUNIÃO Nº : 10/2019 PROPOSTA Nº : 75/2019/DCDJ/DIDES
Realizada em: 22/05/19 DELIBERAÇÃO Nº : 218/19

ASSUNTO: **Reforço do apoio financeiro para obras de beneficiação das infraestruturas do Clube Desportivo e Recreativo "Águias de S. Gabriel"**

Reconhecendo o inestimável valor das coletividades para o fomento e desenvolvimento da atividade desportiva no concelho, a autarquia, enquanto poder público, tem procurado efetuar parcerias com estas entidades, através de apoios a diversos níveis, quer ao nível do desenvolvimento desportivo, quer no apoio à melhoria das infraestruturas desportivas, quer no apoio à organização de eventos.

Com o objetivo de criar melhores condições de prática, quer ao nível do desempenho desportivo, quer ao nível da segurança e do conforto para os utilizadores, o Clube Desportivo e Recreativo "Águia de S. Gabriel", solicitou apoio à Câmara Municipal de Setúbal em 2017, para a construção de instalações de apoio à prática desportiva, nomeadamente balneários, vestiários e sanitários.

Em 24 de maio de 2017, na deliberação 194/17 da Reunião Pública de Câmara n.º 10/2017, foi aprovado o apoio de 25 000 € (vinte e cinco mil euros) ao Clube Desportivo e Recreativo "Águias de S. Gabriel" para a referida construção.

Após a consulta ao mercado foi selecionado um orçamento inicial que perfazia um total de 60 616,28 € (IVA incluído). No decorrer da obra, que se iniciou apenas em 2018, veio a verificar-se a necessidade de executar um muro de suporte de terras, essencial para a retenção do talude tardo e lateral do novo edifício e para garantir a segurança da obra e pessoas na envolvente ao edifício, levando a um custo complementar de trabalhos não previstos na proposta inicial, no total de 5 475,79 € (IVA incluído).

Tendo-se verificado que o custo total final da intervenção perfazia os 66.092,07 € (sessenta e seis mil noventa e dois euros e sete cêntimos) e tendo o clube recebido em 2017 um apoio de 25 000 € para este efeito, verificou-se uma diferença aproximada de 41 000 € (quarenta e um mil euros).



MUNICÍPIO DE SETÚBAL
CÂMARA MUNICIPAL

O Clube Desportivo e Recreativo “Águia de S. Gabriel”, solicitou um apoio financeiro complementar à Câmara Municipal, dado não ter capacidade financeira para garantir a totalidade dos custos que permitam concluir tão importante intervenção.

Com base no referido enquadramento, propõe-se, de acordo com o disposto na alínea o) e u) do ponto 1 ao artigo 33º da Lei 75/2013, de 12 de Setembro, que a Câmara Municipal aprove um apoio financeiro complementar ao Clube Desportivo e Recreativo “Águias de S. Gabriel”, no sentido de compartilhar parte do valor de acréscimo de custos que permita a conclusão da obra do edifício de balneários, vestiários e sanitários de apoio ao seu campo desportivo, no total de 23 000 € (vinte e três mil euros).

Esta despesa tem cabimento na rubrica orçamental 08 080701 2002 A 78

O TÉCNICO

O CHEFE DE DIVISÃO

O DIRECTOR DO DEPARTAMENTO

O PROPONENTE

APROVADA / REJEITADA por: Votos Contra; Abstencões; 9 Votos a Favor.

Aprovada em minuta, para efeitos do disposto no n.º 3 do art.º 57 da lei 75 13, de 12 de setembro

O RESPONSÁVEL PELA ELABORAÇÃO DA ACTA

O PRESIDENTE DA CÂMARA

CÂMARA MUNICIPAL DE SETÚBAL
CONTRIBUINTE N.º501294104
PRAÇA DO BOCAGE
2900-276-SETUBAL

IMPRESSO	PAGINA
2019/05/16	1

PROPOSTA DE CABIMENTO

SERV. REQUIS.	LOGIN	DATA	NUMERO	ANO
B0802	slgomes	2019/05/16	2735	2019

— DESCRIÇÃO DA DESPESA —

PROTOCOLO DE COLABORAÇÃO ENTRE O MUNICÍPIO DE SETÚBAL E A ASSOCIAÇÃO "A ONDA" PARA FAZER FACE À ATIVIDADE DESENVOLVIDA E À CONTRATAÇÃO DOS TÉCNICOS - MAIO A AGOSTO DE 2019 - PROPOSTA Nº 71/2019/DCDJ/DIDES - \ ALÍNEAS P) E U) DO ARTIGO 33º DO ANEXO I DA LEI 75/2013 DE 12 DE SETEMBRO.

— CLASSIFICAÇÃO DA DESPESA —

TIPO DESP: T012-Transf.Correntes-Instituições sem fins lucrativos
ORGÂNICA : 08 DEP.CULTURA,DESPORTO,DIREITOS SOCIAIS E JUVENTUDE
ECONÓMICA: 040701 INSTITUIÇÕES SEM FINS LUCRATIVOS
PLANO : 2005 A 5
DESPORTO
Actividades da Divisão de Desporto

DOTAÇÃO DISPONÍVEL
108.956,00
A CABIMENTAR
34.938,00
SALDO APÓS CABIMENTO
74.018,00

— EXTENSO —

TRINTA E QUATRO MIL NOVECENTOS E TRINTA E OITO EUROS

PROPOSTA CABIMENTADA EM 2019/05/16

SERVIÇO REQUISITANTE

DIVISÃO DE DESPORTO

(slgomes)

PROCESSADO POR COMPUTADOR

AUTORIZAÇÃO

— / — / —

CONSTRUÇÕES

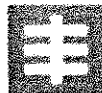
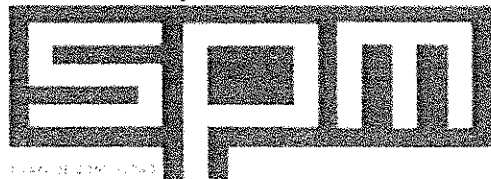

SILVINO PEDRO MARQUES & FILHOS

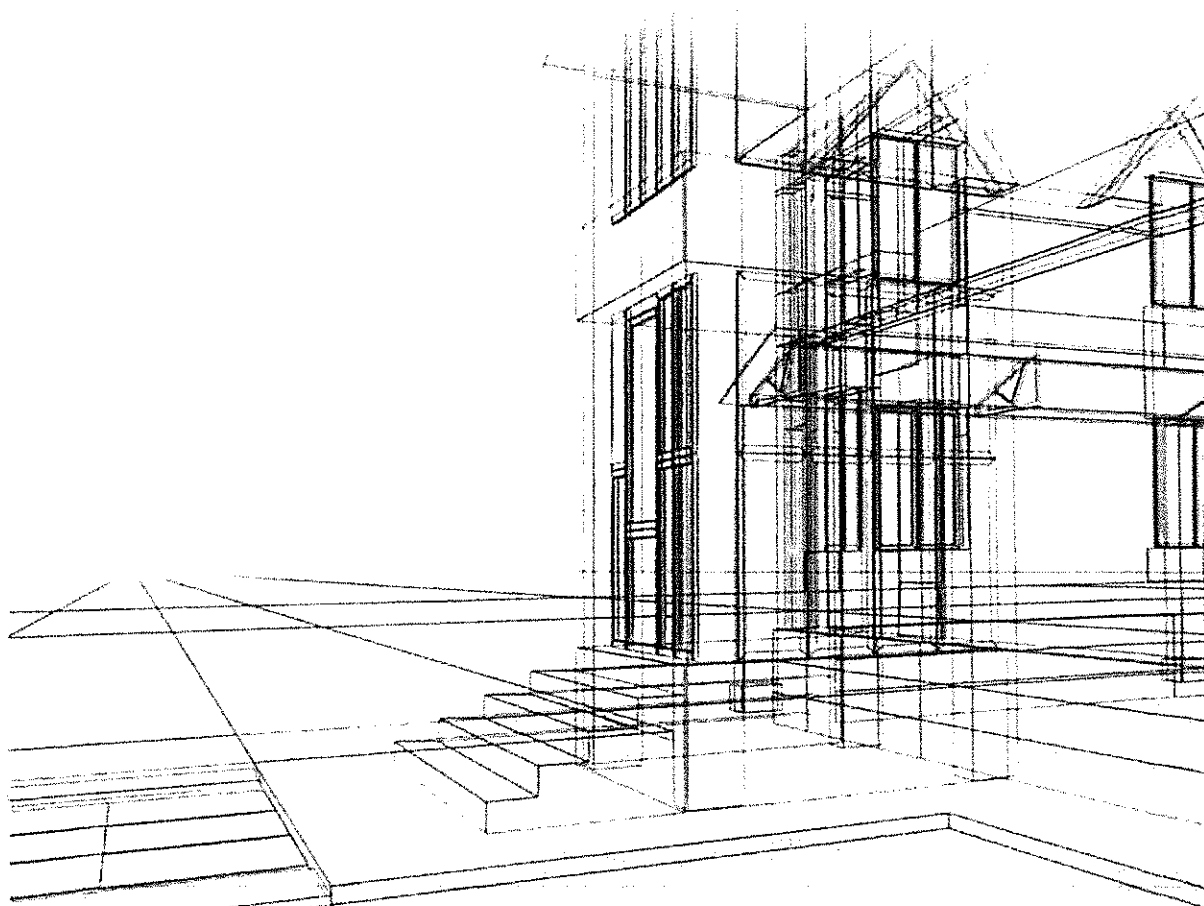

Clube Desportivo e Recreativo Águias de São Gabriel

Construção de Balneários

ORÇAMENTO: SPM17-360

DATA: 06/10/2017

www.spm.com.pt

geral@spm.com.pt

265 706 265

RUA MONTEIRO DA COLOVA, N.º 31
POINTEZ, 2800-137 SETÚBAL

A handwritten signature or mark, possibly a stylized letter 'P', located in the bottom right corner of the page.



Exmos. Senhores

Na sequência da Vossa consulta que desde já agradecemos, vimos por este meio apresentar o nosso melhor preço para a execução dos trabalhos adiante discriminados.

Valor total da proposta: 49 281,53 € + IVA

1. Condições Comerciais

1.1 Validade da proposta

60 dias.

1.2. Data de início dos trabalhos

A combinar.

1.2. Prazo de execução

A combinar

1.3. Condições e pagamento

A combinar

2. Exclusões da proposta

- Água e eletricidade para a execução dos trabalhos
- Licenças, policiamento, licenciamento de ocupação da via pública e privada
- Outros artigos/serviços/trabalhos que não mencionados na proposta.
- Execução de telas finais

3. Notas

Qualquer alteração que seja efectuada aos trabalhos que constam da proposta, no decorrer das obras e a pedido do cliente, terá um acerto de custos, e alteração no prazo da conclusão da obra.

Todas as medições terão que ser verificadas/ retificadas em obra, a nossa proposta está em conformidade com as medições do cliente.

Silvino Pedro Marques & Filhos
Rua Montinho Cotovia 51 Pontes
2910-137 SETÚBAL
Telef. 265706265
geral@spm.com.pt
www.spm.com.pt



CLIENTE :	Clube Desportivo e Recreativo Águias de São Gabriel
OBRA :	Construção de Balneários

ORÇ. SPM17-360

DATA: 06/10/2017

Artº	Designação	un	Quantidade	Preço Unitário	Total Capítulo
1 ESTALEIRO					
1.1	Montagem de estaleiro e implementação de plano de segurança	Vg	1,00	1 500,00 €	1 500,00 €
SUBTOTAL					1 500,00 €
2 MOVIMENTOS DE TERRAS					
2.1	Escavação para abertura de caixa de pavimento, incluindo transporte de terras a vazadouro.	m ³	63,00	14,21 €	895,23 €
2.2	Escavação em fundações, até à cota de aplicação do betão de limpeza das fundações, incluindo aterro e transporte de terras a vazadouro.	m ³	22,88	14,21 €	325,18 €
SUBTOTAL					1 220,41 €
3 ESTRUTURA BETÃO					
3.1	Fornecimento e aplicação de betão armado C25/30 (de acordo com o DL-Nº301/07 de 23 de agosto e NP EN-206-1), em sapatas, vigas de fundações, Pilares, vigas e lajes maciças, incluindo aço A400NR, betão de limpeza, cofragem e todos os trabalhos e materiais complementares necessários para a sua perfeita execução.				
3.1.1	Sapatas	m ³	2,00	345,80 €	691,60 €
3.1.2	Linteis de fundação	m ³	6,66	345,80 €	2 303,03 €
3.1.3	Pilares	m ³	3,75	345,80 €	1 296,75 €
3.1.4	Vigas	m ³	6,66	345,80 €	2 303,03 €
SUBTOTAL					6 594,41 €
4 PAVIMENTO TÉRREO					
4.1	Fornecimento e execução de pavimento térreo, incluindo compactação do solo existente, camada com 0,10m de espessura de tout-venant, camada de brita 3/4 com 0,10m de espessura, impermeabilização, massame B15 com 0,10 espessura, armado malhasol CQ30, camada de betonilha de regularização com 0,05m de espessura, pronto a receber o acabamento.	m ²	180,00	56,00 €	10 080,00 €

P



CLIENTE :	Clube Desportivo e Recreativo Águias de São Gabriel
OBRA :	Construção de Banheários

ORÇ. SPM17-360

DATA: 06/10/2017

Artº	Designação	un	Quantidade	Preço Unitário	Total Capítulo
SUBTOTAL					10 080,00 €
5	PAREDES EXTERIORES				
5.1	Execução de paredes exteriores duplas em alvenaria de tijolo furado de (30x20x15 + 30x20x11), incluindo isolamento termico tipo WALLMATE com 30mm de espessura, argamassas de assentamento bem como todos os acessórios e trabalhos necessários a um bom acabamento.	m ²	203,00	42,00 €	8 526,00 €
SUBTOTAL					8 526,00 €
3	PAREDES INTERIORES EM PLADUR				
3.1	Fornecimento e aplicação de parede divisória, em pladur, incluindo pintura.	m ²	167,00	42,70 €	7 130,90 €
SUBTOTAL					7 130,90 €
4	COBERTURA				
4.1	Execução e transporte e montagem de cobertura em telha sanduich de 40mm, incluindo algeroz e tubos de queda, conforme desenho.	m ²	180,00	63,00 €	11 340,00 €
SUBTOTAL					11 340,00 €
10	REBOCO EM PAREDES EXTERIORES				
10.1	Execução de reboco de paredes exteriores, com argamassa de cimento e areia, incluindo, montagem e desmontagem de andaimes, bem como todos os trabalhos de serventia e preparação.	m ²	187,65	15,40 €	2 889,81 €
SUBTOTAL					2 889,81 €
TOTAL DA PROPOSTA					49 281,63 €

A ESTES PREÇOS ACRESCE A TAXA DO IVA EM VIGOR

CLIENTE :	Clube Desportivo e Recreativo Águias de São Gabriel
OBRA :	Construção de Balneários- Muro de Suporte- Trabalhos a Mais e a Menos

ORÇ. SPM17-360 B-1

DATA: 22/11/2018

Artº	Designação	un	Quantidade	Preço Unitário	Total Capitulo
TRABALHOS A MENOS					
2.1	Escavação em fundações, até à cota de aplicação do betão de limpeza das fundações.	m ³	- 1,32	14,21 €	-18,80 €
3.1	Fornecimento e aplicação de betão armado C25/30 (de acordo com o DL-Nº301/07 de 23 de agosto e NP EN-206-1), em sapatas, vigas de fundações, Pilares, vigas e lajes maciças, incluindo aço A400NR, betão de limpeza, cofragem e todos os trabalhos e materiais complementares necessários para a sua perfeita execução.				
3.1.1	Sapatas (SP2: -2un)	m ³	- 1,10	345,80 €	-381,24 €
3.1.2	Linteis de fundação (zona do murete)	m ³	- 5,40	345,80 €	-1 867,32 €
SUBTOTAL					-2 267,36 €
TRABALHOS A MAIS					
	Escavação em fundações do muro de suporte, até à cota de aplicação do betão de limpeza das fundações.	m ³	8,06	14,21 €	114,51 €
	Fornecimento e aplicação de betão armado C25/30 (de acordo com o DL-Nº301/07 de 23 de agosto e NP EN-206-1), em sapatas, vigas de fundações, Pilares, vigas e lajes maciças, incluindo aço A400NR, betão de limpeza, cofragem e todos os trabalhos e materiais complementares necessários para a sua perfeita execução.				
	Sapata continua e Muro de suporte	m ³	12,58	345,80 €	4 350,16 €
	Fornecimento e execução de isolamento exterior do muro de fundação, constituído tela asfáltica/pintura betuminosa, lâmina drenante e geotextil.	m ²	27,27	42,00 €	1 145,30 €
	Fornecimento e execução de caixa de visita, para escoamento de águas, incluindo reparação de caixa existente, incluindo remates e todos os trabalhos necessários para o seu funcionamento.	Vg	1,00	733,60 €	733,60 €
SUBTOTAL					6 343,57 €
TOTAL DA TRABALHOS A MAIS E A MENOS					4 076,21 €

A ESTES PREÇOS ACRESCE A TAXA DO IVA EM VIGOR

P

CONSTRUÇÕES



SILVANO FERREIRA MARQUES E FILHOS



CLIENTE :	Clube Desportivo e Recreativo Águias de São Gabriel
OBRA :	Construção de Balneários- Alvenaria em Blocos de Betão- Trabalhos a Mais e a Menos

ORÇ. SPM17-360 B-2

DATA: 21/12/2018

Artº	Designação	un	Quantidade	Preço Unitário	Total Capítulo
TRABALHOS A MENOS					
5.1	Execução de paredes exteriores duplas em alvenaria de tijolo furado de (30x20x15 + 30x20x11), incluindo isolamento termico tipo WALLMATE com 30mm de espessura, argamassas de assentamento bem como todos os acessórios e trabalhos necessários a um bom acabamento.	m ²	7,80	42,00 €	-327,60 €
SUBTOTAL					-327,60 €
TRABALHOS A MAIS					
	Execução de paredes exteriores em bloco de betão, preenchidos a betão, incluindo argamassa de assentamento bem como todos os acessórios e trabalhos necessários a um bom acabamento.	m ²	7,80	35,00 €	273,00 €
	Execução de paredes exteriores duplas em bloco de betão de 15 tijolo cerâmico de 11, incluindo isolamento térmico tipo WALLMATE, argamassas de assentamento bem como todos os acessórios e trabalhos necessários a um bom acabamento.	m ²	7,80	22,40 €	174,72 €
	Fornecimento e execução de isolamento exterior da parede em blocos de betão, constituído tela asfáltica/pintura betuminosa, lâmina drenante e geotextil.	m ²	6,08	42,00 €	255,53 €
SUBTOTAL					703,25 €
TOTAL DA TRABALHOS A MAIS E A MENOS					375,65 €

A ESTES PREÇOS ACRESCE A TAXA DO IVA EM VIGOR