

B) 10.
GAP
DURB
DIMOT



MUNICÍPIO DE SETÚBAL
CÂMARA MUNICIPAL

REUNIÃO Nº 10/2019 PROPOSTA Nº 22 /2019/DURB/DIMOT
Realizada em 22/05/19 DELIBERAÇÃO Nº 212/19

PROPOSTA DE: CRIAÇÃO DE CIRCUITO DE COMBOIO TURÍSTICO DE SETÚBAL.

Considerando o crescimento do turismo na cidade de Setúbal nos últimos anos e da intensa exploração da cidade neste âmbito, torna-se cada vez mais importante a criação de soluções de circulação rodoviária de teor turístico dada a sua importância estratégica também na área da mobilidade urbana.

De acordo o definido no artigo 14.º do decreto-Lei n.º 249/2000, de 13 de outubro, o exercício de circuitos turísticos na tipologia "comboios turísticos", carece de autorização de exploração municipal, onde se encontram definidos os horários de funcionamento e os preços dos circuitos propostos pela pessoa candidata à exploração no cumprimento dos seguintes requisitos:

- a) Não pode exceder a velocidade instantânea de 25 km/h;
- b) Não pode prejudicar as condições de circulação e normal fluidez do restante trânsito;
- c) Apenas pode processar-se em vias urbanas ou municipais, em percursos pré-estabelecidos que não incluam troços de via que, pela sua largura, traçado ou sinuosidade, possam pôr em perigo a segurança dos passageiros;
- d) Não podem pôr em causa a coordenação dos transportes regulares de passageiros, devendo os locais de paragem para a tomada e largada de passageiros estar devidamente assinalados de forma a não coincidirem com as paragens dos veículos de transporte público de passageiros, nos termos do Código da Estrada;
- e) Têm de cumprir e fazer cumprir as normas do Código da Estrada e o Regime Jurídico da Atividade de Animação Turística, e regulamentares, nomeadamente o Regulamento Geral de Estacionamento e Paragem na Via Pública e o Regulamento Geral do Ruído;
- f) Têm de garantir que os veículos são mantidos em bom estado de conservação e se apresentam em condições técnicas e de higiene legalmente exigidas;
- g) Têm de afixar, em local visível no veículo, o respetivo itinerário, período de funcionamento, tarifário e número de passageiros que veículo está licenciado a transportar;

- h) Têm de dispor no veículo, dos documentos que titulam o licenciamento da exploração do circuito turístico, incluindo o comprovativo de pagamento das respetivas taxas;
- i) Têm de garantir que os condutores dos veículos afetos à exploração do circuito turístico se encontram legalmente habilitados para o exercício da condução, efetuando-a de forma diligente e prudente e com respeito pelas normas regulamentares de circulação e de lotação do veículo;
- j) Têm de garantir que os condutores dos veículos afetos à exploração do circuito turístico estão devidamente identificados, e usam de delicadeza, civismo e correção ética para com o público, peões e demais condutores;
- k) Têm de cumprir e fazer cumprir os percursos autorizados na respetiva licença.

Desta forma, tendo em consideração a proposta apresentada pela Luísa Todi – Empresa de Transporte Luísa Todi, Lda., em anexo, e tendo a mesma sido alvo de avaliação técnica, encontram-se reunidas as condições para a emissão da devida autorização de exploração, tendo em conta os seguintes pressupostos:

- a) A identificação do requerente: Luísa Todi – Empresa de Transporte Luísa Todi, Lda.
- b) A identificação da tipologia de veículo a operar: Comboio Turístico matrícula 92-JM-88
- c) Itinerário circular com a distância de 6,8 km e de duração de 50 minutos:
Avenida Luísa Todi (Casa da Baia) – EN10-4 – Travessa Casa de Saúde – Av. José Mourinho – Rua João de Deus, Av. Luísa Todi – Rua Cláudio Lagrange – Av. Jaime Rebelo – Rotunda das Sardinhas – Av. Luísa Todi – Av. 22 de dezembro – Av. 5 de outubro – Av. Manuel Maria da Portela – Estrada dos Ciprestes – Av. Europa – Av. Independência das Colónias – Praça Vitória Futebol Clube – Av. 22 de dezembro – Av. Luísa Todi (Casa da Baia)
- d) O período de circulação pretendido, paragens, horários, bem como as frequências a praticar em todas as épocas do ano encontram-se estabelecidas em anexo.

Assim, no uso das competências previstas nas alíneas c) e m) do artigo 23.º e da alínea b) do n.º 1 do artigo 25.º todos da Lei n.º 75/2013, de 12 de setembro, que aprova o Regime Jurídico das Autarquias Locais, propõe-se a aprovação dos arruamentos e locais de paragem do circuito proposto em anexo, assim com os valores propostos para os seus utilizadores.



O presente Título tem o prazo de validade de 5 anos e é elaborado ao abrigo e nos termos do artigo 241.º da Constituição da República Portuguesa, do disposto na alínea c) do artigo 23.º, na alínea g) do n.º 1 artigo 25.º e nas alíneas x), qq) e rr) do n.º 1 do artigo 33.º do anexo I da Lei n.º 75/2013, de 12 de setembro, na sua atual redação e, do n.º 2 do artigo 10.º do Código da Estrada, na sua redação atual, da Lei de Bases do Sistema de Transportes Terrestres e do artigo 14.º do Decreto-Lei n.º 249/2000, de 13 de outubro, na sua redação atual, sendo o operador titular de um alvará único, que contém a referência à matrículas e circuito e que deve ser objeto de averbamento.

Mais se propõe que a parte da ata respeitante a esta deliberação seja aprovada em minuta para efeitos do disposto no n.º 3 do art.º 57º da lei 75/13, de 12 de setembro.

O TÉCNICO

O CHEFE DE DIVISÃO

O DIRECTOR DO DEPARTAMENTO

O PROponente

APROVADA / REJEITADA por:

Votos Contra;

Abstencões;

Votos a Favor.

Aprovada em minuta, para efeitos do disposto no n.º 3 do art.º 57 da lei 75/13, de 12 de Setembro

O RESPONSÁVEL PELA ELABORAÇÃO DA ACTA

O PRESIDENTE DA CÂMARA

SETÚBAL

COMBOIO TURÍSTICO



Exma. Senhora
Presidente
Da Câmara Municipal de Setúbal
Praça do Bocage
Setúbal

Setúbal, 12 de Março de 2019

Assunto: Comboio Turístico

Exma. Senhora,

Na sequência das reuniões realizadas entre os gerentes da Empresa de Transporte Luisa Todi, Lda., e o Senhor Professor José Fernandes e a Senhora Engenheira Fátima Nogueira, vimos expor a V. Exa. o seguinte:

- É uma realidade que o turismo se há convertido num produto de primeira qualidade e se há tornado num produto de massa.

Na atividade turística houve uma mudança de hábitos do consumidor, e, mais do que nunca, as cidades juntamente com a sua oferta turística se complementam e têm cada dia um maior poder de atração nesta área que assenta no turismo urbano e cultural.

- Foi então que surgiu o conceito de gerar uma nova oferta turística para a nossa cidade de Setúbal.
- Oferta, que consiste no "Setúbal Comboio Turístico", que irá fazer uma visita pelas principais artérias da cidade. O espírito da visita, é dar uma visão do centro da cidade, obtendo o visitante uma ideia geral da mesma, que posteriormente pode visitar.
- Em suma, é um projeto muito conhecido pelos visitantes de outras cidades europeias e que tem sucesso onde foi implantado.

Solicitamos então, a V. Exa., que se digne deferir o nosso pedido, de autorizar a circulação do Setúbal Comboio Turístico de acordo com o itinerário e respetivos horários anexos.

- Transporte de Pessoal de Fábricas
- Visitas Escolares
- Excursões
- Viagens Nacionais e Internacionais

O referido percurso tem a distância de 6,8 Kms e prevemos que a sua duração é de 50 minutos.

O valor proposto para o circuito do comboio turístico é de 6,00 € (seis euros) por adulto e de 3,00 € (três euros) por criança dos 5 anos aos 11 anos, ou, bilhete de 1 dia 7,00 € (sete euros) por adulto e 4,00 € (quatro euros) por criança dos 5 anos aos 11 anos.

O referido preço, inclui áudio individual, composto por auricular descartável com 8 idiomas, não sendo audível no exterior do comboio, inclusive, este equipamento pode informar os utentes da oferta turística e cultural da cidade.

Esperando que seja da vossa total conformidade, ficamos a aguardar uma resposta de V. Exa., porque estamos pendentes da Vossa digna autorização para obter o licenciamento junto do IMT.

Sem outro assunto de momento, renovamos os nossos mais respeitoso e cordeais cumprimentos.

De V. Exa.

EMPRESA DE TRANSPORTES LUISA TODI, LDA.
Estrada de Algeruz-Apartado 192 - 2901-901 SETÚBAL
Telefone: 265 710 520 Fax: 265 710 525
E-mail: autocarros@etluisatodi.com.pt

Atenciosamente,

MARCO B L

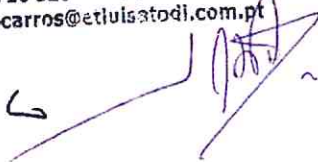

Serviços Regulares e Ocasionais de Passageiros

- Transporte de Pessoal de Fábricas
- Visitas Escolares
- Excursões
- Viagens Nacionais e Internacionais

AUTOCARROS DE LUXO

Estrada de Algeruz - Apartado 192
2901-901 Setúbal - Portugal
Telef. 265 710 520 - Fax 265 710 525
autocarros@etluisatodi.com.pt
www:etluisatodi.com.pt
Contribuinte n.º 502 952 598
Capital Social 349.158,52 euros
Mat. CRC de Setúbal sob o n.º 03277



REPÚBLICA



PORTUGUESA

CARTÃO DE IDENTIFICAÇÃO DE PESSOA COLECTIVA

Número de Identificação (NIPC)

502952598

Nome, Firma ou Denominação

EMPRESA DE TRANSPORTE LUISA TOBI LDA

Domicílio ou Sede

SETUBAL

Caracterização Jurídica

SOCIEDADE POR QUOTAS

Data de Constituição

17/03/1993

Actividade Principal

71.1230

8

252

CRP 1ª SETÚBAL

R. CLÁUDIO LAGRANGE R/C ESQª PALÁCIO DA JUSTIÇA
2900-324 SETÚBAL



202747-10251600



Exmo(a) Senhor(a) 92-JM-88
EMPRESA DE TRANSPORTE LUISA TOBI LDA
ESTRADA DE ALGERUZ CRUZ DE PEIXE
2910 279 SETÚBAL

Junto se envia o Certificado de Matrícula respeitante ao veículo com a matrícula **92-JM-88**

Solicitamos que certifique se os dados nele inscritos estão correctos.

Caso seja necessário proceder a qualquer rectificação, dirija-se a um balcão de atendimento do Documento Único Automóvel, para que se proceda à respectiva alteração e à emissão de novo documento.

O Certificado de Matrícula reúne informação sobre o veículo e os dados relativos aos respectivos titulares, deve acompanhar o veículo sempre que este se encontre em circulação, em Portugal ou no estrangeiro, e ser exibido perante as autoridades competentes, quando solicitado.

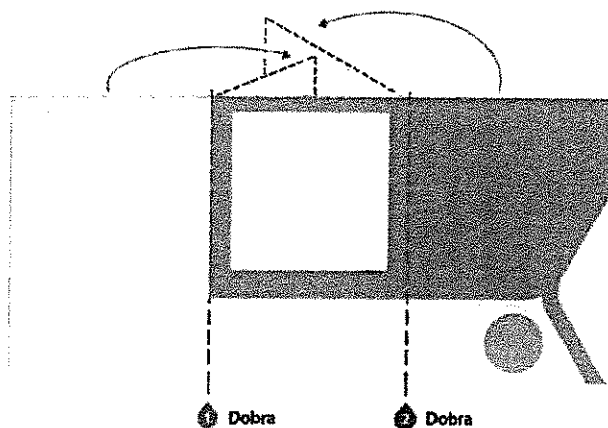

21351585 7



(A1) Número de matrícula 92-91-88 8		(B1) Matricula anterior XXXX	
(C1) Data da primeira matrícula do veículo 2070-07-20			
(D1) Marca OITTO			
(E1) Modelo, variante e versão P/90			
(F1) Convenções comerciais XXXX			
(G1) Número de quadro LSP2204 K7 AND			
(F1) País de origem XXXX	(F2) País de origem com circunscrição nacional OCEANO	(F3) País de origem do fabricante XXXX	(F4) País de origem do fabricante com circunscrição nacional XXXX
(G1) Tipo de veículo D1600	(G2) Validade da matrícula (caso não seja limitadas) XXXX	(G3) Data da matrícula a qual se refere a circulação 2070-07-20	(G4) Data da matrícula a qual se refere a circulação XXXX
(H1) Número de homologação de veículo XXXX	(H2) Homologação nacional 207002244-0000		
(I1) Círculo de luzes 02216	(I2) Potência (kW) (caso não seja limitada) 37,3	(I3) Tipo de combustível GASOLEO	(I4) Regime máximo (km/h) 2300
(J1) Velocidade máxima (km/h) XXXX	(J2) Número de lugares ocupados por passageiros 002	(J3) Número de lugares em 2ª XXXX	(J4) Número de lugares em 3ª XXXX

(U) Origem do veículo - XXXX 0000	(U1) Categoria funcional 0000-TURISTICO	(U2) Categoria funcional ESPECIAL
(V) Tipo de veículo PASSAGEIROS	(V1) Tipo de veículo ESPECIAL	
(W) Estância entre eixos (mm) 2330	(W1) Estância entre eixos (mm) 0000	
(X1) (X1.1) (X1.2) (X1.3) (X1.4) (X1.5) Peso máximo autorizado por eixo em kg - 00000 00000 00000 00000 00000	(X2) Peso bruto do veículo (X2.1) (X2.2) (X2.3) (X2.4) (X2.5) (X2.6) (X2.7) (X2.8) (X2.9) (X2.10) (X2.11) (X2.12) (X2.13) (X2.14) (X2.15) (X2.16) (X2.17) (X2.18) (X2.19) (X2.20) (X2.21) (X2.22) (X2.23) (X2.24) (X2.25) (X2.26) (X2.27) (X2.28) (X2.29) (X2.30) (X2.31) (X2.32) (X2.33) (X2.34) (X2.35) (X2.36) (X2.37) (X2.38) (X2.39) (X2.40) (X2.41) (X2.42) (X2.43) (X2.44) (X2.45) (X2.46) (X2.47) (X2.48) (X2.49) (X2.50) (X2.51) (X2.52) (X2.53) (X2.54) (X2.55) (X2.56) (X2.57) (X2.58) (X2.59) (X2.60) (X2.61) (X2.62) (X2.63) (X2.64) (X2.65) (X2.66) (X2.67) (X2.68) (X2.69) (X2.70) (X2.71) (X2.72) (X2.73) (X2.74) (X2.75) (X2.76) (X2.77) (X2.78) (X2.79) (X2.80) (X2.81) (X2.82) (X2.83) (X2.84) (X2.85) (X2.86) (X2.87) (X2.88) (X2.89) (X2.90) (X2.91) (X2.92) (X2.93) (X2.94) (X2.95) (X2.96) (X2.97) (X2.98) (X2.99) (X2.100)	
(Y) Car de veículo ADL E OUTRAS	(Y1) Car de veículo ADL E OUTRAS	
(Z1) Nível sonoro total (dB(A)) - XXXX	(Z2) Regime do motor (rpm máx) XXXX	(Z3) Regime do motor (rpm máx) XXXX
(AA) Gênero do motor (CC) (sem p/lim ou p/3/4) XXXX	(AA1) Particularidades do motor (sem p/lim ou p/3/4) XXXX	(AA2) CC (sem p/lim) XXXX
(AB) Posicionamento à frente 0000	(AB1) Posicionamento à frente 0000	(AB2) Posicionamento à frente 0000
(AC) Equipamento relativo de Gênero de carga - XXXX	(AC1) Posição de elevação XXXX	(AC2) Posição de elevação XXXX
(AD) Atravessia especial COPIADO POR 2 CARRILHONS DO EIXO ATRAVESSIA POR 6	(AD1) Atravessia especial COPIADO POR 2 CARRILHONS DO EIXO ATRAVESSIA POR 6	

(E1) Marca de origem XXXX	(E2) Marca de origem XXXX	(E3) Marca de origem XXXX	(E4) Marca de origem XXXX	(E5) Marca de origem XXXX	(E6) Marca de origem XXXX	(E7) Marca de origem XXXX	(E8) Marca de origem XXXX	(E9) Marca de origem XXXX	(E10) Marca de origem XXXX	(E11) Marca de origem XXXX	(E12) Marca de origem XXXX	(E13) Marca de origem XXXX	(E14) Marca de origem XXXX	(E15) Marca de origem XXXX	(E16) Marca de origem XXXX	(E17) Marca de origem XXXX	(E18) Marca de origem XXXX	(E19) Marca de origem XXXX	(E20) Marca de origem XXXX	(E21) Marca de origem XXXX	(E22) Marca de origem XXXX	(E23) Marca de origem XXXX	(E24) Marca de origem XXXX	(E25) Marca de origem XXXX	(E26) Marca de origem XXXX	(E27) Marca de origem XXXX	(E28) Marca de origem XXXX	(E29) Marca de origem XXXX	(E30) Marca de origem XXXX	(E31) Marca de origem XXXX	(E32) Marca de origem XXXX	(E33) Marca de origem XXXX	(E34) Marca de origem XXXX	(E35) Marca de origem XXXX	(E36) Marca de origem XXXX	(E37) Marca de origem XXXX	(E38) Marca de origem XXXX	(E39) Marca de origem XXXX	(E40) Marca de origem XXXX	(E41) Marca de origem XXXX	(E42) Marca de origem XXXX	(E43) Marca de origem XXXX	(E44) Marca de origem XXXX	(E45) Marca de origem XXXX	(E46) Marca de origem XXXX	(E47) Marca de origem XXXX	(E48) Marca de origem XXXX	(E49) Marca de origem XXXX	(E50) Marca de origem XXXX	(E51) Marca de origem XXXX	(E52) Marca de origem XXXX	(E53) Marca de origem XXXX	(E54) Marca de origem XXXX	(E55) Marca de origem XXXX	(E56) Marca de origem XXXX	(E57) Marca de origem XXXX	(E58) Marca de origem XXXX	(E59) Marca de origem XXXX	(E60) Marca de origem XXXX	(E61) Marca de origem XXXX	(E62) Marca de origem XXXX	(E63) Marca de origem XXXX	(E64) Marca de origem XXXX	(E65) Marca de origem XXXX	(E66) Marca de origem XXXX	(E67) Marca de origem XXXX	(E68) Marca de origem XXXX	(E69) Marca de origem XXXX	(E70) Marca de origem XXXX	(E71) Marca de origem XXXX	(E72) Marca de origem XXXX	(E73) Marca de origem XXXX	(E74) Marca de origem XXXX	(E75) Marca de origem XXXX	(E76) Marca de origem XXXX	(E77) Marca de origem XXXX	(E78) Marca de origem XXXX	(E79) Marca de origem XXXX	(E80) Marca de origem XXXX	(E81) Marca de origem XXXX	(E82) Marca de origem XXXX	(E83) Marca de origem XXXX	(E84) Marca de origem XXXX	(E85) Marca de origem XXXX	(E86) Marca de origem XXXX	(E87) Marca de origem XXXX	(E88) Marca de origem XXXX	(E89) Marca de origem XXXX	(E90) Marca de origem XXXX	(E91) Marca de origem XXXX	(E92) Marca de origem XXXX	(E93) Marca de origem XXXX	(E94) Marca de origem XXXX	(E95) Marca de origem XXXX	(E96) Marca de origem XXXX	(E97) Marca de origem XXXX	(E98) Marca de origem XXXX	(E99) Marca de origem XXXX	(E100) Marca de origem XXXX
------------------------------	------------------------------	------------------------------	------------------------------	------------------------------	------------------------------	------------------------------	------------------------------	------------------------------	-------------------------------	-------------------------------	-------------------------------	-------------------------------	-------------------------------	-------------------------------	-------------------------------	-------------------------------	-------------------------------	-------------------------------	-------------------------------	-------------------------------	-------------------------------	-------------------------------	-------------------------------	-------------------------------	-------------------------------	-------------------------------	-------------------------------	-------------------------------	-------------------------------	-------------------------------	-------------------------------	-------------------------------	-------------------------------	-------------------------------	-------------------------------	-------------------------------	-------------------------------	-------------------------------	-------------------------------	-------------------------------	-------------------------------	-------------------------------	-------------------------------	-------------------------------	-------------------------------	-------------------------------	-------------------------------	-------------------------------	-------------------------------	-------------------------------	-------------------------------	-------------------------------	-------------------------------	-------------------------------	-------------------------------	-------------------------------	-------------------------------	-------------------------------	-------------------------------	-------------------------------	-------------------------------	-------------------------------	-------------------------------	-------------------------------	-------------------------------	-------------------------------	-------------------------------	-------------------------------	-------------------------------	-------------------------------	-------------------------------	-------------------------------	-------------------------------	-------------------------------	-------------------------------	-------------------------------	-------------------------------	-------------------------------	-------------------------------	-------------------------------	-------------------------------	-------------------------------	-------------------------------	-------------------------------	-------------------------------	-------------------------------	-------------------------------	-------------------------------	-------------------------------	-------------------------------	-------------------------------	-------------------------------	-------------------------------	-------------------------------	-------------------------------	-------------------------------	-------------------------------	-------------------------------	--------------------------------

SETÚBAL

LOCAIS DE INTERESSE / TOURISTIC PLACES

- 1 Fortaleza de S. Filipe / Fort of S. Filipe (A4)
- 2 Convento de Jesus / Convent of Jesus (C3)
- 3 Igreja de S. Julião / Church of S. Julião (C4)
- 4 Igreja de Sta Maria / Church of Santa Maria (D3)
- 5 Casa do Corpo Santo / House of Corpo Santo (D3)
- 6 Igreja de S. Sebastião / Church of S. Sebastião (E4)
- 7 Igreja Anunciada / Church of Anunciada (A4)
- 8 Galeria de Pintura Quinhentista / Gallery of Paintings from the 16th Century (C3)
- 9 Museu do Trabalho / Michel Giacometti Work Museum (E4)
- 10 Museu de Arqueologia e Etnografia / Archaeology and Ethnography Museum (D4)
- 11 Casa de Bocage / House of the Poet Bocage (E4)
- 12 Casa da Cultura / Culture House (C3)
- 13 Galeria Municipal do Quartel do 11 / Quartel do Onze (Old Military Fort) Municipal Gallery (D4)
- 14 Galeria Municipal (Banco de Portugal) / Municipal Gallery (Banco de Portugal) (C4)
- 15 Praça de Bocage / Bocage Square (C3)
- 16 Largo da Ribeira Velha / Ribeira Velha Square (C4)
- 17 Arco de S. Sebastião / S. Sebastião Arch (E4)
- 18 Miradouro / City's Scenic view (E4)
- 19 Aquecedor / Acqueduct (C2)
- 20 Pelourinho da Setúbal / Pillory of Setúbal (B4)
- 21 Ruínas Romanas / Roman Ruins (D4)
- 22 Porta do Sol / Porta do Sol Gateway (E4)
- 23 Porto de pesca / Fishing port (A5)
- 24 Parque Urbano da Albarquel / Albarquel Urban Park (A5)
- 25 Câmara Municipal / Municipal Council (C3)
- 26 Casa da Baía / Setúbal Bay House (B4)
- 27 Escola de Hotelaria e Turismo de Setúbal / Hospitality and Tourism School of Setúbal (D4)
- 28 Forum Municipal Luisa Todi / Luisa Todi Theatre (D4)
- 29 Cinema Charlott / Charlott Municipal Movie Theater (C1)
- 30 Auditório José Afonso / José Afonso Auditorium (B4)
- 31 Mercado do Livramento / Fish and Farmers Market (C4)
- 32 Quinta de Alcube (Vinhos) / Quinta de Alcube (Wines) (A1)
- 33 Hospital / Hospital
- 34 Estacionamento / Parking
- 35 Polícia / Police
- 36 Informação Turística / Tourist Information
- 37 Alojamento / Hotels
- 38 Parques e Jardins / Parks and Gardens
- 39 Terminal Rodoviário / Bus Station
- 40 Terminal Ferroviário / Railway Terminal
- 41 Terminal Fluvial / River Terminal
- 42 Estádio Futebol / Football Stadium

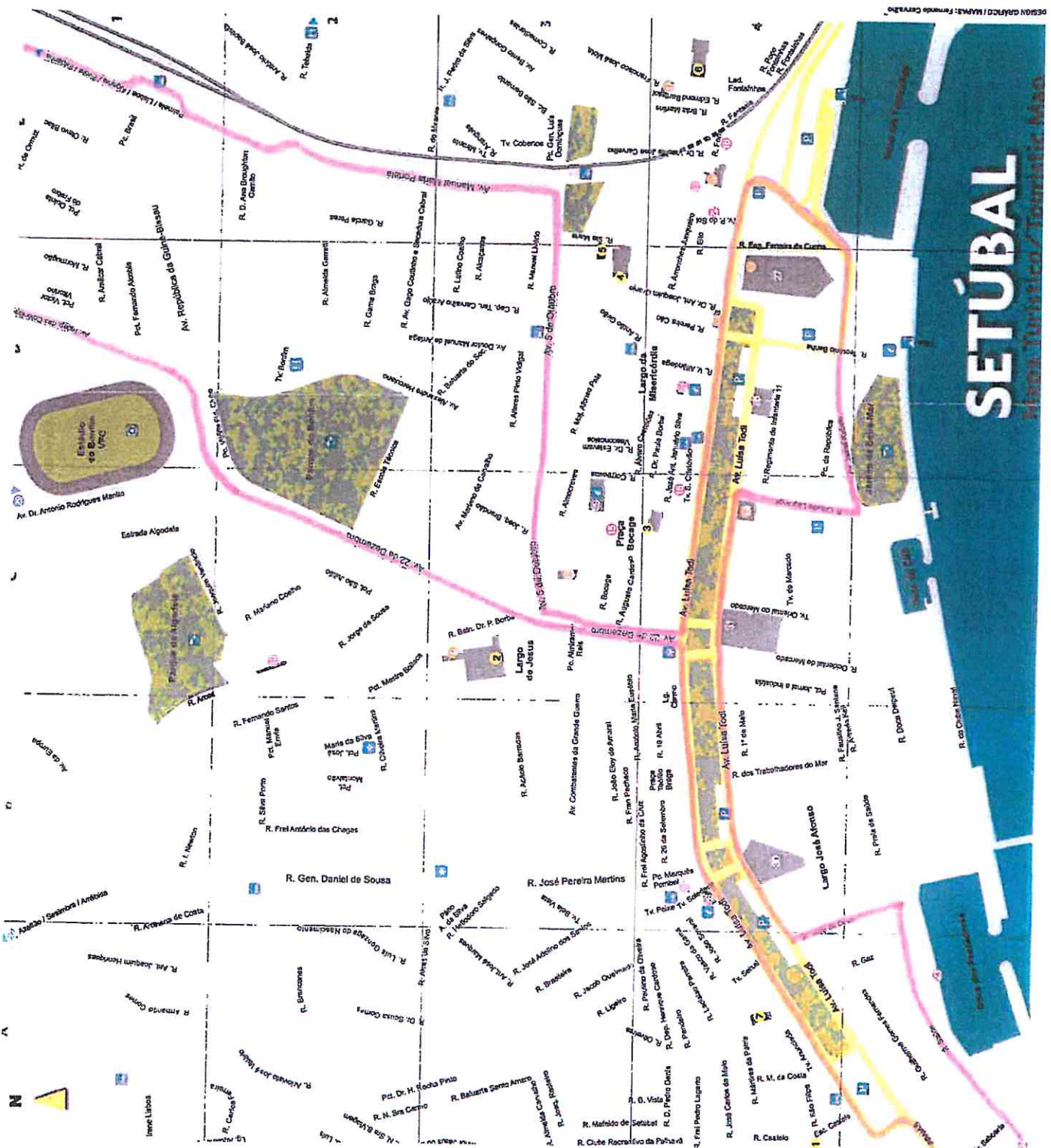

SETÚBAL

Museu Turístico / Touristic Museum



SETUBAL

DESCRIÇÃO DO ITINERÁRIO

Avenida Luisa Todi (Casa da Baía)

Estrada Nacional 10-4

Travessa Casa de Saúde

Avenida José Mourinho

Rua João de Deus

Avenida Luisa Todi

Rua Cláudio Lagrange

Avenida Jaime Rebelo

Rotunda das Sardinhas

Avenida Luisa Todi

Avenida 22 de Dezembro

Avenida 5 de Outubro

Avenida Manuel Maria Portela

Estrada dos Ciprestes

Via Rápida Brancenes-Cascalheira

Avenida Independência das Colónias

Praça Vitória Futebol Clube

Avenida 22 de Dezembro

Avenida Luisa Todi (Casa da Baía)

2019

JANEIRO 0

S	T	Q	Q	S	S	D
31	1	2	3	4	5	6
7	8	9	10	11	12	13
14	15	16	17	18	19	20
21	22	23	24	25	26	27
28	29	30	31	1	2	3
4	5	6	7	8	9	10

MARÇO 19

S	T	Q	Q	S	S	D
25	26	27	28	29	30	31
4	5	6	7	8	9	10
11	12	13	14	15	16	17
18	19	20	21	22	23	24
25	26	27	28	29	30	31
1	2	3	4	5	6	7

MAIO 18

S	T	Q	Q	S	S	D
29	30	1	2	3	4	5
6	7	8	9	10	11	12
13	14	15	16	17	18	19
20	21	22	23	24	25	26
27	28	29	30	31	1	2
3	4	5	6	7	8	9

JULHO 26

S	T	Q	Q	S	S	D
1	2	3	4	5	6	7
8	9	10	11	12	13	14
15	16	17	18	19	20	21
22	23	24	25	26	27	28
29	30	31	1	2	3	4
5	6	7	8	9	10	11

SETEMBRO 25

S	T	Q	Q	S	S	D
26	27	28	29	30	31	1
2	3	4	5	6	7	8
9	10	11	12	13	14	15
16	17	18	19	20	21	22
23	24	25	26	27	28	29
30	1	2	3	4	5	6

NOVEMBRO 18

S	T	Q	Q	S	S	D
29	29	30	31	1	2	3
4	5	6	7	8	9	10
11	12	13	14	15	16	17
18	19	20	21	22	23	24
25	26	27	28	29	30	1
2	3	4	5	6	7	8

FEVEREIRO 5

S	T	Q	Q	S	S	D
28	29	30	31	1	2	3
4	5	6	7	8	9	10
11	12	13	14	15	16	17
18	19	20	21	22	23	24
25	26	27	28	29	30	1
4	5	6	7	8	9	10

ABRIL 16

S	T	Q	Q	S	S	D
1	2	3	4	5	6	7
8	9	10	11	12	13	14
15	16	17	18	19	20	21
22	23	24	25	26	27	28
29	30	1	2	3	4	5
6	7	8	9	10	11	12

JUNHO 18

S	T	Q	Q	S	S	D
27	28	29	30	31	1	2
3	4	5	6	7	8	9
10	11	12	13	14	15	16
17	18	19	20	21	22	23
24	25	26	27	28	29	30
1	2	3	4	5	6	7

AGOSTO 27

S	T	Q	Q	S	S	D
29	30	31	1	2	3	4
5	6	7	8	9	10	11
12	13	14	15	16	17	18
19	20	21	22	23	24	25
26	27	28	29	30	31	1
2	3	4	5	6	7	8

OUTUBRO 17

S	T	Q	Q	S	S	D
30	1	2	3	4	5	6
7	8	9	10	11	12	13
14	15	16	17	18	19	20
21	22	23	24	25	26	27
28	29	30	31	1	2	3
4	5	6	7	8	9	10

DEZEMBRO 12

S	T	Q	Q	S	S	D
25	26	27	28	29	30	1
2	3	4	5	6	7	8
9	10	11	12	13	14	15
16	17	18	19	20	21	22
23	24	25	26	27	28	29
30	31	1	2	3	4	5

11:30 as 17:30
10:30 as 19:30
10:30 as 20:30

f

HORÁRIOS

PARAGEM 1

Avenida Luisa Todt
(Casa da Baía)

11:30
12:30
14:30
15:30
16:30

PARAGEM 2

Avenida José Mourinho
(Bar Rockalot Praia)

11:35
12:35
14:35
15:35
16:35

PARAGEM 3

Avenida Luisa Todt
(Mercado do Livramento)

11:40
12:40
14:40
15:40
16:40

PARAGEM 4

Avenida Jaime Rebelo
(Jardim da Beira Mar)

11:45
12:45
14:45
15:45
16:45

PARAGEM 5

Avenida Luisa Todt
(Museu do Trabalho)

11:50
12:50
14:50
15:50
16:50

PARAGEM 6

Avenida Luisa Todt
(Junto Praça do Bocage)

11:55
12:55
14:55
15:55
16:55

PARAGEM 7

Avenida 5 de Outubro
(Estação da Rodoviária)

12:05
13:05
15:05
16:05
17:05

PARAGEM 8

Praça do Brasil
(Estação de Comboios)

12:10
13:10
15:10
16:10
17:10

PARAGEM 9

Praça Vitória Futebol Clube
(Frente a Pizarria)

12:15
13:15
15:15
16:15
17:15

PARAGEM 10

Avenida 22 de Dezembro
(Convento de Jesus)

12:20
13:20
15:20
16:20
17:20

HORÁRIOS

PARAGEM 1

Avenida Luisa Todi
(Casa da Baía)

10:30
11:30
12:30
14:30
15:30
16:30
17:30
18:30

PARAGEM 2

Avenida José Mourinho
(Bar Rockalot Praia)

10:35
11:35
12:35
14:35
15:35
16:35
17:35
18:35

PARAGEM 3

Avenida Luisa Todi
(Mercado do Livramento)

10:40
11:40
12:40
14:40
15:40
16:40
17:40
18:40

PARAGEM 4

Avenida Jaime Rebelo
(Jardim da Beira Mar)

10:45
11:45
12:45
14:45
15:45
16:45
17:45
18:45

PARAGEM 5

Avenida Luisa Todi
(Museu do Trabalho)

10:50
11:50
12:50
14:50
15:50
16:50
17:50
18:50

PARAGEM 6

Avenida Luisa Todi
(Junto Praça do Bocage)

10:55
11:55
12:55
14:55
15:55
16:55
17:55
18:55

PARAGEM 7

Avenida 5 de Outubro
(Estação da Rodoviária)

11:05
12:05
13:05
15:05
16:05
17:05
18:05
19:05

PARAGEM 8

Praça do Brasil
(Estação de Combolos)

11:10
12:10
13:10
15:10
16:10
17:10
18:10
19:10

PARAGEM 9

Praça Vitória Futebol Clube
(Frente a Pizaria)

11:15
12:15
13:15
15:15
16:15
17:15
18:15
19:15

PARAGEM 10

Avenida 22 de Dezembro
(Convento de Jesus)

11:20
12:20
13:20
15:20
16:20
17:20
18:20
19:20

HORÁRIOS

PARAGEM 1

Avenida Luisa Todt
(Casa da Baía)

10:30
11:30
12:30
14:30
15:30
16:30
17:30
18:30
19:30

PARAGEM 2

Avenida José Mourinho
(Bar Rockalot Praia)

10:35
11:35
12:35
14:35
15:35
16:35
17:35
18:35
19:35

PARAGEM 3

Avenida Luisa Todt
(Mercado do Livramento)

10:40
11:40
12:40
14:40
15:40
16:40
17:40
18:40
19:40

PARAGEM 4

Avenida Jaime Rebelo
(Jardim da Beira Mar)

10:45
11:45
12:45
14:45
15:45
16:45
17:45
18:45
19:45

PARAGEM 5

Avenida Luisa Todt
(Museu do Trabalho)

10:50
11:50
12:50
14:50
15:50
16:50
17:50
18:50
19:50

PARAGEM 6

Avenida Luisa Todt
(Junto Praça do Bocage)

10:55
11:55
12:55
14:55
15:55
16:55
17:55
18:55
19:55

PARAGEM 7

Avenida 5 de Outubro
(Estação da Rodoviária)

11:05
12:05
13:05
15:05
16:05
17:05
18:05
19:05
20:05

PARAGEM 8

Praça do Brasil
(Estação de Comboios)

11:10
12:10
13:10
15:10
16:10
17:10
18:10
19:10
20:10

PARAGEM 9

Praça Vitória Futebol Clube
(Frente a Pizarria)

11:15
12:15
13:15
15:15
16:15
17:15
18:15
19:15
20:15

PARAGEM 10

Avenida 22 de Dezembro
(Convento de Jesus)

11:20
12:20
13:20
15:20
16:20
17:20
18:20
19:20
20:20

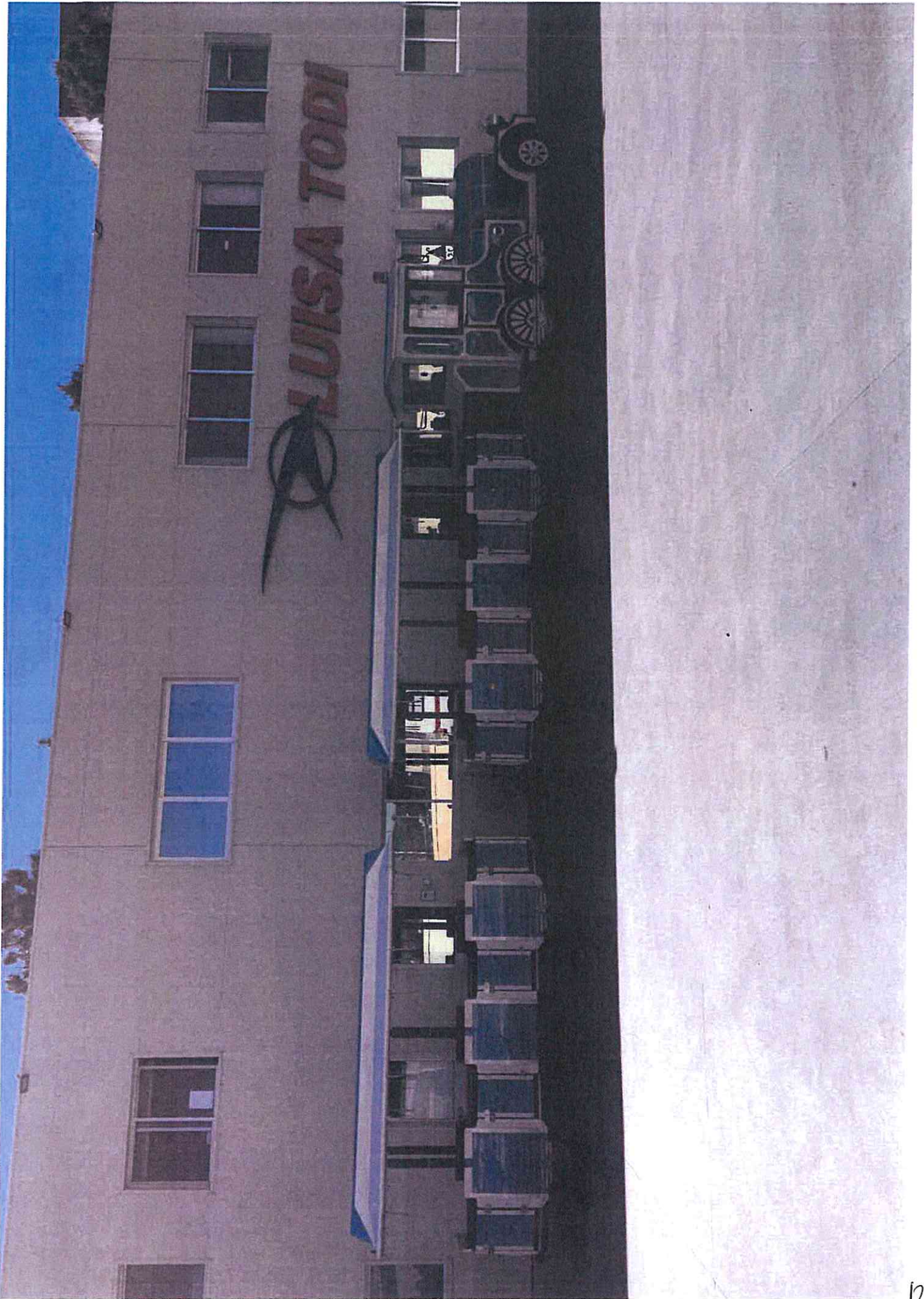



Tipo Documento:	Factura/Recibo
N.º Documento:	0119027038012902
N.º Agrupamento/Pasta:	13332340
Data:	2018-03-19

DDVSE
Av. Dr. António Rodrigues Manito, 92 R/C
2900 - 062 SETÚBAL

EMPRESA DE TRANSPORTE LUISA TODI LDA
RUA OCIDENTAL DO MERCADO MERC 53

2900 - 000 SETÚBAL

NIF: 508195446

NIF: 502952598

N.º Processo	Descrição	Beneficiário	Quant.	Valor Unitário	IVA	Desconto	Total w/ IVA	Total
2019031901603800117	Autorizações especiais de comboios turísticos, incluindo inspeção		1	75,00 €	0,0% (1)		75,00 €	75,00 €

(1) Ao abrigo do nº 2 do art. 2º do CIVA

Meio Pagamento	N.º Meio Pagamento	Valor
Multibanco		75,00 €

Total Desconto:	0,00 €
Total IVA:	0,00 €
Total:	75,00 €

Total em extenso:
Setenta e Cinco Euros

Observações

AMPINHEIRO



INSTITUTO DA MOBILIDADE
E DOS TRANSPORTES, I.P.

DESPACHO

15-11-2000

1984

PRETENSÃO RELATIVA A VEÍCULOS

Preencher com letras MAIÚSCULAS

- | | | |
|---|--|--|
| <input checked="" type="checkbox"/> ATRIBUIÇÃO DE MATRÍCULA | <input checked="" type="checkbox"/> SUBSTITUIÇÃO DE CERTIFICADO DE MATRÍCULA | <input checked="" type="checkbox"/> LEVANTAMENTO DE APREENSAO |
| <input checked="" type="checkbox"/> CANCELAMENTO DE MATRÍCULA | <input checked="" type="checkbox"/> HOMOLOGAÇÃO | <input checked="" type="checkbox"/> ALTERAÇÕES DAS CARACTERÍSTICAS |
| <input checked="" type="checkbox"/> EMISSÃO DE CERTIFICADO DE MATRÍCULA | <input checked="" type="checkbox"/> CERTIDÃO | <input checked="" type="checkbox"/> INSPEÇÃO |
| <input checked="" type="checkbox"/> DÚPLICADO DE CERTIFICADO DE MATRÍCULA | <input checked="" type="checkbox"/> APREENSAO | <input checked="" type="checkbox"/> OUTRA/MOTIVO DO PEDIDO |
- AVULSÃO CIRCULACA COMBOIO TURISTICO*

NOME EMPRESA DE TRANSPORTE LUISA TODI, LDA

MORADA ESTRADA DE ALGEBUZ, QUZ DE PEIXE

LOCALIDADE _____ CODIGO POSTAL 2910-279 SETUBAL

NIF 501 TELEF/TELEM 218.620046

TEL/FAX 960340898 E-MAIL consultoras@maip.telepac.pt

DOCUMENTO IDENTIFICAÇÃO Nº _____ EMISSOR _____

VALIDADE _____ (ANO) _____ (MES) _____ (DIA)

CODIGO DE ACESSO A CERTIDAO PERMANENTE (no caso de empresas) LUISA TODI, LDA

DATA _____ ANO _____ MES _____ DIA _____ ASSINATURA [Signature] Gerente [Signature]

(NO CASO DE EMPRESAS, ASSINATURA RECONHECIDA NOTARIAMENTE) (V9.77)

Matrícula: 92 J4 88 Reboque? Data 20.07.20 Marca DOTTO

Modelo P190 Homologação nº _____

Categoria Comboio Turístico Tipo passageiros Cor azul e cinza

Nº quadro LDP 2206 10 FAGO Nº de motor _____

Combustível Gasole Nº de cilindros _____ Cilindrada 2216

Pneumáticos: Frente 175 R 14c Retaguarda 175 R 14c

Pesos máximos admissíveis: Frente 3370 Retaguarda 3580

Reboçável Com travão Sem travão Poder de elevação _____

Tipo de caixa especial Comprimento máximo da caixa _____

Largura da caixa _____ Distância entre eixos 2330 Peso bruto total 8950 18 Reboque vel 1130c

Tara 1000 Portas: nº total _____ Direita _____ Esquerda _____ Retaguarda _____ Lotação 03

Matrícula anterior _____ Data _____ País de origem _____

Anotações especiais _____

CERTIFICAÇÃO POR REPRESENTANTE OFICIAL DA MARCA

1 - O modelo do veículo **ESTA NÃO ESTA** aprovado em Portugal
(Indicar o que não interessa. Em caso afirmativo, preencher o ponto 2)

2 - Certifica-se que o veículo com as características acima indicadas corresponde a homologação nº _____ (ASSINATURA AUTENTICADA)

Certifica-se que o veículo possui as características técnicas acima indicadas e que se encontra em condições de circular em segurança.

Data de Inspeção _____ ano _____ mês _____ dia _____ (ASSINATURA)

Nº de licença do/a inspetor/a _____

OS DADOS RECOLHIDOS SÃO DE PREENCHIMENTO OBRIGATORIO E PROCESSADOS AUTOMATICAMENTE DESTIMANDO-SE A PROSECUCÃO DAS ATRIBUIÇÕES LEGALMENTE COMETIDAS AO INSTITUTO DA MOBILIDADE E DOS TRANSPORTES, I.P. OS AS INTERESSADOS TÊM ACESSO A INFORMACÃO QUE LHEM DICA RESPEITO AOS TERMOS DA LEGISLAÇÃO EM VIGOR.

je

P



RNT - Serviços de registo > RNAAT - Registos associados > Dados do registo

RNAAT Registo n.º 279/2019 - EMPRESA DE TRANSPORTE LUISA TODI, LDA

Identificação da Empresa

Nome ou Denominação EMPRESA DE TRANSPORTE LUISA TODI, LDA
 NIPC / NIF 502952598
 Portugal Continental
 Morada (Sede) Endereço Estrada de Algenuz, Cruz e Peixe ERY/DRT Entidade Regional de Turismo da Região de NUTS II Área Metropolitana de Lisboa
 Código Postal 2910-279 Setúbal NUTS III Área Metropolitana de Lisboa
 Concelho Setúbal
 Distrito Setúbal
 Website
 Objeto Social Exploração da indústria de transportes de passageiros em regime de serviço público e de aluguer, autocarros para excursões, ac da viagens e turismo, incluindo a reserva de alojamentos e bilhetes e outros serviços prestados no transporte da pessoa, combo
 Código de acesso à Certidão Permanente 5570-4251-8141
 Certificado de Microempresa Empresa não certificada

Atividade(s) que está autorizado a exercer

Descrição

Rotas temáticas e outros percursos de descoberta do património (por exemplo, Rota do Megalitismo, do Romano, do Românico, do Fresco, Gastronómicas, de Vinhos, do Que Sabores, de Arqueologia Industrial)

RTN - Se assinalado (X), trata-se de Atividade Reconhecida Turismo de Natureza

Programa detalhado das atividades a desenvolver com indicação dos equipamentos a utilizar

A Sociedade irá proceder à prestação de serviço em comboio (terrestre) turístico.

Declaração de compromisso em como os equipamentos e as instalações, quando existam, satisfazem os requisitos legais [Declaração Comboio.pdf](#)

Marcas

Marca Número de registo no INPI

Sem marca(s) ...

Estabelecimentos

Nome	Endereço	Código Postal	Localidade	Telefone	E-mail
Sede	Estrada de Algenuz, Cruz e Peixe	2910-279	Setúbal	917828184	bruno.mota@bcmadvogados.co

Garantias Obrigatórias

Seguros de Acidentes Pessoais, Responsabilidade Civil e Assistência a Pessoas

Tipo de seguro	Companhia de seguros	Apólice n.º	Montantes garantidos	Data	Validade	Documentos
Acidentes Pessoais	AGEAS SEGUROS	002310.0812	Morte/Invalidez Permanente: 2.214.00€ Despesas de Tratamento: 3.878.00€	2019-03-22	2020-03-22	Apólice: Cond. Particular Api_0023100 Comprovativo de pagamento: Recibo A
Responsabilidade Civil	AGEAS	0084.10.185664	50.000.00€	2019-03-22	2020-03-25	Apólice: 008410185664_RC_CP_1227 Comprovativo de pagamento: Recibo A

Taxa de registo

Referência Multibanco	Comprovativo pagamento
ReferenciaMTB.pdf	pgt.maat.pdf

Outras Comunicações

Encerramentos
Sem encerramentos temporários...

2

Acesso à Certidão Permanente



Certidão Permanente de Registos

Voltar Selr



Certidão Permanente

Código de acesso: 5570-4251-8141

A entrega deste código a qualquer entidade pública ou privada dispensa a apresentação de uma certidão em papel. (artº 75º, nº5 do Código do Registo Comercial)

Matrícula

NIPC: 502952598
Firma: EMPRESA DE TRANSPORTE LUISA TODI LDA
Natureza Jurídica: SOCIEDADE POR QUOTAS
Sede: Estrada de Algeruz, Cruz de Peixe
Distrito: Setúbal Concelho: Setúbal Freguesia: Setúbal (São Sebastião)
2910 279 SETUBAL
Objecto: Exploração da indústria de transportes de passageiros em regime de serviço público e de aluguer, autocarros para excursões, actividade de agência de viagens e turismo, incluindo a reserva de alojamentos e bilhetes e outros serviços prestados no transporte de pessoas, comboio turístico.
Capital: 349.158,52 Euros
CAE Principal: 49392-R3

Data do Encerramento do Exercício: 31 Dezembro
Forma de Obrigar: Com as assinaturas conjuntas de dois gerentes.
Órgãos Sociais/Liquidatário/Administrador ou Gestor Judicial:

GERÊNCIA:

Nome: FERNANDO MANUEL SILVA ESTEVES
NIF/NIPC: 129195197
Cargo: Gerente

Nome: MARCO ANTONIO BEIJINHO RICO
NIF/NIPC: 225331985
Cargo: Gerente

Conservatória onde se encontram depositados os documentos: Conservatória do Registo Comercial de Setúbal
 Corresponde à anterior matrícula nº 3277/19930317 na Conservatória do Registo Comercial de Setúbal

Os elementos constantes da matrícula não dispensam a consulta das inscrições e respectivos averbamentos e anotações porquanto são estes que definem a situação jurídica da entidade.

Inscrições - Averbamentos - Anotações

Insc.1 Ap.20/930317 - CONSTITUIÇÃO DE SOCIEDADE E DESIGNAÇÃO DE MEMBRO (S) DE ÓRGÃO(S) SOCIAL(AIS)

FIRMA: EMPRESA DE TRANSPORTE LUISA TODI LDA
NIPC: 502952598
NATUREZA JURÍDICA: SOCIEDADE POR QUOTAS
SEDE: Estrada de Algeruz, Cruz de Peixe
Distrito: Setúbal Concelho: Setúbal Freguesia: Setúbal (São Sebastião)
SETUBAL
OBJECTO: Exploração da indústria de transportes de passageiros em regime de serviço público e de aluguer, autocarros para excursões, actividade de agência de viagens e turismo, incluindo a reserva de alojamentos e bilhetes e outros serviços prestados no transporte de pessoas.
CAPITAL : 349.158,52 Escudos

SÓCIOS E QUOTAS:

QUOTA : 124.200,68 Euros

TITULAR: Viages Transvia Tours, Sociedad Limitada

QUOTA : 74.819,68 Euros

TITULAR: Autocares Herca, Sociedad Limitada

QUOTA : 41.899,02 Euros

TITULAR: Luís Armando Pereira Frederico
Estado civil : Casado(a)
Nome do cônjuge: Elvira da Conceição da Cruz Chagas Frederico
Regime de bens : Comunhão de adquiridos

QUOTA : 48.882,19 Euros

TITULAR: Ana Paula Pereira Frederico
Estado civil : Divorciado(a)

QUOTA : 17.457,93 Euros

TITULAR: Fernando Manuel Silva Esteves

Estado civil : Casado(a)
 Nome do cônjuge: Helena Ferrelra Martins Silva Esteves
 Regime de bens : Comunhão de adquiridos
 Residência: Rua Batalha do Viso, nº97, 3º Esqº
 Setúbal

QUOTA : 41.899,02 Euros

TITULAR: Empresa de Transporte Luísa Todi, Limitada

FORMA DE OBRIGAR/ÓRGÃOS SOCIAIS:

Forma de obrigar: Com as assinaturas conjuntas de dois gerentes.
 Estrutura da gerência: Compete a dois ou mais gerentes nomeados em assembleia geral.

CONSERVATÓRIA DA SEDE:

Distrito: Setúbal
 Concelho: Setúbal
 Conservatória: CRC de Setúbal

LIQUIDATÁRIOS: Os gerentes em exercício.

ORGÃO(S) DESIGNADO(S):

GERÊNCIA:

Ana Paula Pereira Frederico
 Cargo: Gerente

Extracto das inscrições 01, publicado no Diário da República de 10.03.1994 e Jornal O Distrito de Setúbal de 22.02.1994, 02, publicado no Diário da República de 10.03.1994 e Jornal O Distrito de Setúbal de 22.02.1994, 08, 15, 16 e 17.

Conservatória do Registo Comercial de Setúbal
O(A) Ajudante, Pedro Fernando da Silva Costa

Av.1 OF. Ap.20/930317 - RECTIFICADO

CAPITAL : 349.158,52 Euros

CONSERVATÓRIA DA SEDE:

Distrito: Setúbal
 Concelho: Setúbal
 Conservatória: CRC de Setúbal

Conservatória do Registo Comercial de Setúbal
O(A) Ajudante, Pedro Fernando da Silva Costa

Av.2 AP. 4/20140205 15:59:47 UTC - CESSAÇÃO DE FUNÇÕES DE MEMBRO(S) DO(S) ÓRGÃO(S) SOCIAL(AIS)

GERÊNCIA:

Nome/Firma: ANA PAULA PEREIRA FREDERICO
 NIF/NIPC: 113956703
 Cargo: Gerente
 Residência/Sede: Quinta da Amizade, nº102, 3º Dtº
 2910 - 265 Setúbal
 Causa: Renúncia
 Data: 30 de Janeiro de 2014

Conservatória do Registo Comercial de Setúbal
O(A) Ajudante por delegação, Pedro Fernando da Silva Costa

An. 1 - 20140218 - Publicado em <http://www.mj.gov.pt/publicacoes>.

Conservatória do Registo Comercial de Setúbal
O(A) Ajudante por delegação, Pedro Fernando da Silva Costa

Insc.2 Ap.04/931103 - DESIGNAÇÃO DE MEMBRO(S) DE ÓRGÃO(S) SOCIAL(AIS)

ORGÃO(S) DESIGNADO(S):

GERÊNCIA:

Luís José Furtado Frederico
 Cargo: Gerente

Transcrição da inscrição 05, publicado no jornal o Distrito de Setúbal de 22.02.1994.

Conservatória do Registo Comercial de Setúbal
O(A) Ajudante, Pedro Fernando da Silva Costa

Av.1 AP. 12/20090107 16:39:06 UTC - CESSAÇÃO DE FUNÇÕES DE MEMBRO(S) DO(S) ÓRGÃO(S) SOCIAL(AIS)

GERÊNCIA:

Nome/Firma: Luís José Furtado Frederico
 NIF/NIPC: 113956681
 Cargo: Gerente
 Residência/Sede: Rua Roberto Ivens, nº10, 2º Esqº
 Setúbal
 Causa: Renúncia
 Data: 10 de Dezembro de 1993

Conservatória do Registo Comercial de Setúbal
O(A) Ajudante, Pedro Fernando da Silva Costa

An. 1 - 20090128 - Publicado em <http://www.mj.gov.pt/publicacoes>.

Conservatória do Registo Comercial de Setúbal
O(A) Ajudante, Pedro Fernando da Silva Costa

Insc.3 Ap.63/960423 - DESIGNAÇÃO DE MEMBRO(S) DE ÓRGÃO(S) SOCIAL(AIS)

ORGÃO(S) DESIGNADO(S):

P

GERÊNCIA:

Fernando Manuel Silva Esteves
Cargo: Gerente

Prazo de duração do(s) mandato(s): A partir de 4 de Maio de 1996
Data da deliberação: 26 de Fevereiro de 2006

O gerente foi reconduzido em 1 de Abril de 2005, por mais três anos, a partir de 4 de Maio de 2005. Transcrição da inscrição 06.

Conservatória do Registo Comercial de Setúbal
O(A) Ajudante, Pedro Fernando da Silva Costa

Insc.4 AP. 12/20080625 16:18:44 UTC - DESIGNAÇÃO DE MEMBRO(S) DE ORGÃO (S) SOCIAL(AIS)

ORGÃO(S) DESIGNADO(S):

GERÊNCIA:

Nome/Firma: Fernando Manuel Silva Esteves, casado
NIF/NIPC: 129195197
Cargo: Gerente
Residência/Sede: Rua Gomes Leal, nº39
Setúbal

Prazo de duração do(s) mandato(s): 3 anos contados a partir de 4 de Maio de 2008
Data da deliberação: 31 de Março de 2008

Conservatória do Registo Comercial de Setúbal
O(A) Ajudante, Pedro Fernando da Silva Costa

An. 1 - 20080630 - Publicado em <http://www.mj.gov.pt/publicacoes>.
Conservatória do Registo Comercial de Setúbal
O(A) Ajudante, Pedro Fernando da Silva Costa

Insc.5 AP. 11/20110809 14:01:48 UTC - DESIGNAÇÃO DE MEMBRO(S) DE ORGÃO (S) SOCIAL(AIS)

ORGÃO(S) DESIGNADO(S):

GERÊNCIA:

Nome/Firma: FERNANDO MANUEL SILVA ESTEVES
NIF/NIPC: 129195197
Cargo: Gerente
Residência/Sede: Rua Gomes Leal, nº39
2910 - 332 Setúbal

Prazo de duração do(s) mandato(s): 3 anos contados a partir de 4 de Maio de 2011
Data da deliberação: 31 de Março de 2011

Conservatória do Registo Comercial de Setúbal
O(A) Ajudante por delegação, Pedro Fernando da Silva Costa

An. 1 - 20110810 - Publicado em <http://www.mj.gov.pt/publicacoes>.
Conservatória do Registo Comercial de Setúbal
O(A) Ajudante por delegação, Pedro Fernando da Silva Costa

Av.1 AP. 6/20140205 15:59:48 UTC - RECONDUÇÃO DE MEMBROS DE ORGÃO(S) SOCIAL(AIS)

GERÊNCIA:

Nome/Firma: FERNANDO MANUEL SILVA ESTEVES
NIF/NIPC: 129195197
Cargo: Gerente
Residência/Sede: Rua Gomes Leal, nº39
2910 - 332 Setúbal

Prazo de duração do(s) mandato(s): Três anos a contar de 30 de Janeiro de 2014
Data da deliberação: 30 de Janeiro de 2014

Conservatória do Registo Comercial de Setúbal
O(A) Ajudante por delegação, Pedro Fernando da Silva Costa

An. 1 - 20140218 - Publicado em <http://www.mj.gov.pt/publicacoes>.
Conservatória do Registo Comercial de Setúbal
O(A) Ajudante por delegação, Pedro Fernando da Silva Costa

Av.2 AP. 2/20170427 12:25:05 UTC - RECONDUÇÃO DE MEMBROS DE ORGÃO(S) SOCIAL(AIS)

GERÊNCIA:

Nome/Firma: FERNANDO MANUEL SILVA ESTEVES
NIF/NIPC: 129195197
Cargo: Gerente
Residência/Sede: Rua Gomes Leal, nº39
2910 - 332 Setúbal

Prazo de duração do(s) mandato(s): Três anos com termo em 30 de Janeiro de 2020
Data da deliberação: 26 de Fevereiro de 2017

Conservatória do Registo Predial/Comercial Setúbal
O(A) Ajudante por delegação, Pedro Fernando da Silva Costa

An. 1 - 20170428 - Publicado em <http://www.mj.gov.pt/publicacoes>.
Conservatória do Registo Predial/Comercial Setúbal
O(A) Ajudante por delegação, Pedro Fernando da Silva Costa

Insc.6 AP. 5/20140205 15:59:48 UTC - DESIGNAÇÃO DE MEMBRO(S) DE ORGÃO(S) SOCIAL(AIS) E ALTERAÇÕES AO CONTRATO DE SOCIEDADE

ORGÃO(S) DESIGNADO(S):

GERÊNCIA:

Nome/Firma: MARCO ANTONIO BEIJINHO RICO
 NIF/NIPC: 225331985
 Cargo: Gerente
 Residência/Sede: Avenida Bombeiros Voluntários, Lote 2, 3º B
 2950 - 209 Palmeira

Prazo de duração do(s) mandato(s): Período de um ano
 Data da deliberação: 30 de Janeiro de 2014

SÓCIOS E QUOTAS:

QUOTA : 124.200,68 Euros

TITULAR: VIAGES TRANSVIA TOURS, SOCIEDAD LIMITADA

QUOTA : 74.819,68 Euros

TITULAR: AUTOCARES HERCA, SOCIEDAD LIMITADA

QUOTA : 41.899,02 Euros

QUOTA : 41.899,02 Euros

QUOTA : 45.390,61 Euros

TITULAR: EMPRESA DE TRANSPORTE LUISA TODI LDA
 NIF/NIPC: 502952598

QUOTA : 3.491,58 Euros

TITULAR: ANA PAULA PEREIRA FREDERICO
 NIF/NIPC: 113956703

QUOTA : 17.457,93 Euros

TITULAR: FERNANDO MANUEL SILVA ESTEVES
 NIF/NIPC: 129195197

Data de Encerramento do Exercício : 31 Dezembro
 Artigo(s) alterado(s): 5º.

Conservatória do Registo Comercial de Setúbal
 O(A) Ajudante por delegação, Pedro Fernando da Silva Costa

An. 1 - 20140218 - Publicado em <http://www.mj.gov.pt/publicacoes>.
 Conservatória do Registo Comercial de Setúbal
 O(A) Ajudante por delegação, Pedro Fernando da Silva Costa

Av.1 AP. 5/20150225 12:24:51 UTC - RECONDUÇÃO DE MEMBROS DE
 ORGÃO(S) SOCIAL(AIS)

GERÊNCIA:

Nome/Firma: MARCO ANTONIO BEIJINHO RICO
 NIF/NIPC: 225331985
 Cargo: Gerente
 Residência/Sede: Avenida dos Bombeiros Voluntários, Lote 2, 3º B
 2950 - 209 Palmeira

Prazo de duração do(s) mandato(s): Termo em 30 de Janeiro de 2017
 Data da deliberação: 29 de Janeiro de 2015

Conservatória do Registo Comercial de Setúbal
 O(A) Ajudante por delegação, Pedro Fernando da Silva Costa

An. 1 - 20150226 - Publicado em <http://www.mj.gov.pt/publicacoes>.
 Conservatória do Registo Comercial de Setúbal
 O(A) Ajudante por delegação, Pedro Fernando da Silva Costa

Av.2 AP. 1/20170223 11:07:37 UTC - RECONDUÇÃO DE MEMBROS DE
 ORGÃO(S) SOCIAL(AIS)

GERÊNCIA:

Nome/Firma: MARCO ANTONIO BEIJINHO RICO
 NIF/NIPC: 225331985
 Cargo: Gerente
 Residência/Sede: Avenida dos Bombeiros Voluntários, Lote 2, 3º B
 2950 - 209 Palmeira

Prazo de duração do(s) mandato(s): Período de dois anos com termo em 30
 de Janeiro de 2019
 Data da deliberação: 27 de Janeiro de 2017

Conservatória do Registo Predial/Comercial Setúbal
 O(A) Ajudante por delegação, Pedro Fernando da Silva Costa

An. 1 - 20170224 - Publicado em <http://www.mj.gov.pt/publicacoes>.
 Conservatória do Registo Predial/Comercial Setúbal
 O(A) Ajudante por delegação, Pedro Fernando da Silva Costa

Av.3 AP. 3/20190313 11:51:18 UTC - RECONDUÇÃO DE MEMBROS DE
 ORGÃO(S) SOCIAL(AIS)

GERÊNCIA:

Nome/Firma: MARCO ANTONIO BEIJINHO RICO
 NIF/NIPC: 225331985
 Cargo: Gerente
 Residência/Sede: Rua 25 de Abril, nº11, Quinta das Flores
 2955 - 072 Pinhal Novo

Prazo de duração do(s) mandato(s): Período de 2 anos de 30.01.2019 a
 30.01.2021

Data da deliberação: 24 de Janeiro de 2019

Conservatória do Registo Predial/Comercial Setúbal
O(a) Oficial de registos, por delegação,, Pedro Fernando da Silva Costa

An. 1 - 20190313 - Publicado em <http://www.mj.gov.pt/publicacoes>.
Conservatória do Registo Predial/Comercial Setúbal
O(a) Oficial de registos, por delegação,, Pedro Fernando da Silva Costa

Insc.7 AP. 5/20140919 16:00:29 UTC - ALTERAÇÕES AO CONTRATO DE SOCIEDADE

SÓCIOS E QUOTAS:

QUOTA : 124.200,68 Euros

TITULAR: VIAGES TRANSVIA TOURS, SOCIEDAD LIMITADA

QUOTA : 74.819,68 Euros

TITULAR: AUTOCARES HERCA, SOCIEDAD LIMITADA

QUOTA : 3.491,58 Euros

TITULAR: ANA PAULA PEREIRA FREDERICO
NIF/NIPC: 113956703

QUOTA : 111.730,72 Euros

TITULAR: EMPRESA DE TRANSPORTE LUISA TODI LDA
NIF/NIPC: 502952598

QUOTA : 34.915,86 Euros

TITULAR: FERNANDO MANUEL SILVA ESTEVES
NIF/NIPC: 129195197

Artigo(s) alterado(s): Artigo 5.º

Conservatória do Registo Comercial de Setúbal
O(A) Escriturário(a) Superior, Isabel Trindade Santos

An. 1 - 20140923 - Publicado em <http://www.mj.gov.pt/publicacoes>.
Conservatória do Registo Comercial de Setúbal
O(A) Escriturário(a) Superior, Isabel Trindade Santos

Insc.8 AP. 4/20190314 12:00:51 UTC - ALTERAÇÕES AO CONTRATO DE SOCIEDADE

Artigo(s) alterado(s): 4º.

FIRMA: EMPRESA DE TRANSPORTE LUISA TODI LDA
NATUREZA JURÍDICA: SOCIEDADE POR QUOTAS
SEDE: Estrada de Algeruz, Cruz de Peixe
Distrito: Setúbal Concelho: Setúbal Freguesia: Setúbal (São Sebastião)
2910 - 279 SETUBAL
OBJECTO: Exploração da indústria de transportes de passageiros em regime de serviço público e de aluguer, autocarros para excursões, actividade de agência de viagens e turismo, incluindo a reserva de alojamentos e bilhetes e outros serviços prestados no transporte de pessoas, comboio turístico.

Conservatória do Registo Predial/Comercial Setúbal
O(a) Oficial de registos, por delegação,, Pedro Fernando da Silva Costa

An. 1 - 20190314 - Publicado em <http://www.mj.gov.pt/publicacoes>.
Conservatória do Registo Predial/Comercial Setúbal
O(a) Oficial de registos, por delegação,, Pedro Fernando da Silva Costa

Menções de Depósito - Anotações

Menção DEP 3190/2007-09-18 18:59:59 UTC - PRESTAÇÃO DE CONTAS INDIVIDUAL

Ano da Prestação de Contas: 2006

Requerente e Responsável pelo Registo: EMPRESA DE TRANSPORTE LUISA TODI LDA

Menção realizada nos termos do Decreto-Lei nº. 8/2007 de 17 Janeiro

An. 1 - 20070918 - Publicado em <http://www.mj.gov.pt/publicacoes>

Menção realizada nos termos do Decreto-Lei nº. 8/2007 de 17 Janeiro

Menção Dep 171/2008-03-03 09:32:57 UTC - TRANSMISSÃO DE QUOTA(S)

QUOTA(S) E SUJEITO(S) ACTIVO(S):

QUOTA : 41.899,02 Euros

TITULAR: Empresa de Transporte Luisa Todi, Lda
NIPC: 502952598
SEDE: Estrada de Algeruz, Cruz de Peixe
2910 Setúbal

SUJEITO(S) PASSIVO(S):

Luis Armando Pereira Frederico
NIF: 113956770
Estado civil : Casado(a)
Nome do cônjuge: Elvira da Conceição da Cruz Chagas Frederico
Regime de bens : Comunhão de adquiridos
Residência: Estrada dos Ciprestes, Lote 9, R/C Dtº
2950 - 000 Palmela

Requerente e Responsável pelo Registo: DAVID PEREIRA

Conservatória do Registo Comercial de Setúbal
O(A) Ajudante, Pedro Fernando da Silva Costa

P

<p>Menção DEP 2595/2008-07-03 18:03:37 UTC - PRESTAÇÃO DE CONTAS INDIVIDUAL</p> <p>Ano da Prestação de Contas: 2007</p> <p>Requerente e Responsável pelo Registo: <i>EMPRESA DE TRANSPORTE LUISA TODI LDA</i></p> <p><i>Menção realizada nos termos do Decreto-Lei nº. 8/2007 de 17 Janeiro</i></p> <p>An. 1 - 20080703 - Publicado em http://www.mj.gov.pt/publicacoes</p> <p><i>Menção realizada nos termos do Decreto-Lei nº. 8/2007 de 17 Janeiro</i></p>
<p>Menção DEP 1635/2009-07-15 18:30:58 UTC - PRESTAÇÃO DE CONTAS INDIVIDUAL</p> <p>Ano da Prestação de Contas: 2008</p> <p>Requerente e Responsável pelo Registo: <i>EMPRESA DE TRANSPORTE LUISA TODI LDA</i></p> <p><i>Menção realizada nos termos do Decreto-Lei nº. 8/2007 de 17 Janeiro</i></p> <p>An. 1 - 20090715 - Publicado em http://www.mj.gov.pt/publicacoes</p> <p><i>Menção realizada nos termos do Decreto-Lei nº. 8/2007 de 17 Janeiro</i></p>
<p>Menção DEP 1806/2010-07-14 19:03:39 UTC - PRESTAÇÃO DE CONTAS INDIVIDUAL</p> <p>Ano da Prestação de Contas: 2009</p> <p>Requerente e Responsável pelo Registo: <i>EMPRESA DE TRANSPORTE LUISA TODI LDA</i></p> <p><i>Menção realizada nos termos do Decreto-Lei nº. 8/2007 de 17 Janeiro</i></p> <p>An. 1 - 20100714 - Publicado em http://www.mj.gov.pt/publicacoes</p> <p><i>Menção realizada nos termos do Decreto-Lei nº. 8/2007 de 17 Janeiro</i></p>
<p>Menção DEP 3566/2011-10-19 16:55:29 UTC - PRESTAÇÃO DE CONTAS INDIVIDUAL</p> <p>Ano da Prestação de Contas: 2010 (2010-01-01 a 2010-12-31)</p> <p>Requerente e Responsável pelo Registo: <i>EMPRESA DE TRANSPORTE LUISA TODI LDA</i></p> <p><i>Menção realizada nos termos do Decreto-Lei nº. 8/2007 de 17 Janeiro</i></p> <p>An. 1 - 20111019 - Publicado em http://www.mj.gov.pt/publicacoes</p> <p><i>Menção realizada nos termos do Decreto-Lei nº. 8/2007 de 17 Janeiro</i></p>
<p>Menção DEP 3084/2012-07-31 21:54:57 UTC - PRESTAÇÃO DE CONTAS INDIVIDUAL</p> <p>Ano da Prestação de Contas: 2011 (2011-01-01 a 2011-12-31)</p> <p>Requerente e Responsável pelo Registo: <i>EMPRESA DE TRANSPORTE LUISA TODI LDA</i></p> <p><i>Menção realizada nos termos do Decreto-Lei nº. 8/2007 de 17 Janeiro</i></p> <p>An. 1 - 20120731 - Publicado em http://www.mj.gov.pt/publicacoes</p> <p><i>Menção realizada nos termos do Decreto-Lei nº. 8/2007 de 17 Janeiro</i></p>
<p>Menção DEP 3333/2013-07-29 20:15:47 UTC - PRESTAÇÃO DE CONTAS INDIVIDUAL</p> <p>Ano da Prestação de Contas: 2012 (2012-01-01 a 2012-12-31)</p> <p>Emitida Certificação Legal de Contas, sendo o parecer de Revisão: Sem Reservas</p> <p>Requerente e Responsável pelo Registo: <i>EMPRESA DE TRANSPORTE LUISA TODI LDA</i></p> <p><i>Menção realizada nos termos do Decreto-Lei nº. 8/2007 de 17 Janeiro</i></p> <p>An. 1 - 20130729 - Publicado em http://www.mj.gov.pt/publicacoes</p> <p><i>Menção realizada nos termos do Decreto-Lei nº. 8/2007 de 17 Janeiro</i></p>
<p>Menção Dep 136/2014-02-14 16:30:29 UTC - TRANSMISSÃO DE QUOTA(S)</p> <p>QUOTA(S) E SUJEITO(S) ACTIVO(S):</p> <p>QUOTA : 45.390,61 Euros Resultante da divisão da quota: 48.882,19</p> <p>TITULAR: EMPRESA DE TRANSPORTE LUISA TODI LDA NIF/NIPC: 502952598 Residência/Sede: Estrada de Algeruz, Cruz de Peixe 2910 - 279 Setúbal</p> <p>SUJEITO(S) PASSIVO(S):</p> <p>Nome/Firma: ANA PAULA PEREIRA FREDERICO NIF/NIPC: 113956703 Estado Civil : Divorciado(a) Residência/Sede: Quinta da Amizade, nº102, 3º Dº 2910 - 265 Setúbal</p> <p>Requerente e Responsável pelo Registo, <i>David Luis de Costa Pereira Fernandes Pereira, Advogado(a), Cédula Profissional n.º 613E</i> <i>Morada: Praça Almirante Reis, 15, 1º</i> <i>Código Postal: 2900-585 Setúbal</i></p> <p><i>Conservatória do Registo Comercial de Setúbal</i> <i>O(A) Ajudante por delegação, Pedro Fernando da Silva Costa</i></p>
<p>Menção DEP 178/2014-02-24 20:04:01 UTC - ACTUALIZAÇÃO PRESTAÇÃO DE CONTAS INDIVIDUAL</p> <p>Ano da Prestação de Contas: 2012 (2012-01-01 a 2012-12-31)</p>

Emitida Certificação Legal de Contas, sendo o parecer de Revisão: Com Reservas, Com Ênfases

Requerente e Responsável pelo Registo: *EMPRESA DE TRANSPORTE LUISA TODI LDA*

Menção realizada nos termos do Decreto-Lei n.º 8/2007 de 17 Janeiro

An. 1 - 20140224 - Publicado em <http://www.mj.gov.pt/publicacoes>

Menção realizada nos termos do Decreto-Lei n.º 8/2007 de 17 Janeiro

Menção DEP 3211/2014-07-30 20:16:23 UTC - PRESTAÇÃO DE CONTAS INDIVIDUAL

Ano da Prestação de Contas: 2013 (2013-01-01 a 2013-12-31)

Emitida Certificação Legal de Contas, sendo o parecer de Revisão: Sem Reservas

Requerente e Responsável pelo Registo: *EMPRESA DE TRANSPORTE LUISA TODI LDA*

Menção realizada nos termos do Decreto-Lei n.º 8/2007 de 17 Janeiro

An. 1 - 20140730 - Publicado em <http://www.mj.gov.pt/publicacoes>

Menção realizada nos termos do Decreto-Lei n.º 8/2007 de 17 Janeiro

Menção Dep 3439/2014-09-19 15:49:37 UTC - TRANSMISSÃO DE QUOTA(S)

QUOTA(S) E SUJEITO(S) ACTIVO(S):

QUOTA : 17.457,93 Euros
Resultante da divisão da quota: 45.390,61 Euros

TITULAR: FERNANDO MANUEL SILVA ESTEVES
NIF/NIPC: 129195197
Estado civil : Casado(a)
Nome do cônjuge: Helena Ferreira Martins Silva Esteves
Regime de bens : Comunhão de adquiridos
Residência/Sede: Rua Gomes Leal, 39
2910 - 332 Setúbal

SUJEITO(S) PASSIVO(S):

Nome/Firma: EMPRESA DE TRANSPORTE LUISA TODI LDA
NIF/NIPC: 502952598
Residência/Sede: Estrada de Algeruz - Cruz de Peixe
2910 - 279 Setúbal

Requerente e Responsável pelo Registo,
DAVID PEREIRA, Advogado(a), Cédula Profissional n.º 613E
Morada: PR. ALMIRANTE REIS, 15 - 1º
Código Postal: 2900-585 SETÚBAL

Conservatória do Registo Comercial de Setúbal
O(A) Escriturário(a) Superior, Isabel Trindade Santos

Menção Dep 3440/2014-09-19 15:53:48 UTC - UNIFICAÇÃO DE QUOTAS

QUOTAS A UNIFICAR:

QUOTA : 17.457,93 Euros

QUOTA : 17.457,93 Euros

QUOTA UNIFICADA E TITULAR(ES):

QUOTA : 34.915,86 Euros

TITULAR: FERNANDO MANUEL SILVA ESTEVES
NIF/NIPC: 129195197

Requerente e Responsável pelo Registo,
DAVID PEREIRA, Advogado(a), Cédula Profissional n.º 613E
Morada: PR. ALMIRANTE REIS, 15 - 1º
Código Postal: 2900-585 SETÚBAL

Conservatória do Registo Comercial de Setúbal
O(A) Escriturário(a) Superior, Isabel Trindade Santos

Menção Dep 3441/2014-09-19 15:57:33 UTC - UNIFICAÇÃO DE QUOTAS

QUOTAS A UNIFICAR:

QUOTA : 27.932,68 Euros

QUOTA : 41.899,02 Euros

QUOTA : 41.899,02 Euros

QUOTA UNIFICADA E TITULAR(ES):

QUOTA : 111.730,72 Euros

TITULAR: EMPRESA DE TRANSPORTE LUISA TODI LDA
NIF/NIPC: 502952598

Requerente e Responsável pelo Registo,
David Luís da Costa Pereira Fernandes Pereira, Advogado(a), Cédula Profissional n.º 613E
Morada: Praça Almirante Reis, 15, 1º
Código Postal: 2900-585 Setúbal

Conservatória do Registo Comercial de Setúbal
O(A) Escriturário(a) Superior, Isabel Trindade Santos

F

Menção	DEP 3442/2015-08-31 20:06:37 UTC - PRESTAÇÃO DE CONTAS INDIVIDUAL
	Ano da Prestação de Contas: 2014 (2014-01-01 a 2014-12-31)
	Emitida Certificação Legal de Contas, sendo o parecer de Revisão: Sem Reservas
	Requerente e Responsável pelo Registo: <i>EMPRESA DE TRANSPORTE LUISA TODI LDA</i>
	<i>Menção realizada nos termos do Decreto-Lei nº. 8/2007 de 17 Janeiro</i>
	An. 1 - 20150831 - Publicado em http://www.mj.gov.pt/publicacoes
	<i>Menção realizada nos termos do Decreto-Lei nº. 8/2007 de 17 Janeiro</i>
Menção	DEP 3204/2016-08-31 20:07:32 UTC - PRESTAÇÃO DE CONTAS INDIVIDUAL
	Ano da Prestação de Contas: 2015 (2015-01-01 a 2015-12-31)
	Emitida Certificação Legal de Contas, sendo o parecer de Revisão: Com Reservas
	Requerente e Responsável pelo Registo: <i>EMPRESA DE TRANSPORTE LUISA TODI LDA</i>
	<i>Menção realizada nos termos do Decreto-Lei nº. 8/2007 de 17 Janeiro</i>
	An. 1 - 20160831 - Publicado em http://www.mj.gov.pt/publicacoes
	<i>Menção realizada nos termos do Decreto-Lei nº. 8/2007 de 17 Janeiro</i>
Menção	DEP 2502/2017-07-28 22:26:27 UTC - PRESTAÇÃO DE CONTAS INDIVIDUAL
	Ano da Prestação de Contas: 2016 (2016-01-01 a 2016-12-31)
	Emitida Certificação Legal de Contas, sendo o parecer de Revisão: Com Reservas, Com Ênfases
	Requerente e Responsável pelo Registo: <i>EMPRESA DE TRANSPORTE LUISA TODI LDA</i>
	<i>Menção realizada nos termos do Decreto-Lei nº. 8/2007 de 17 Janeiro</i>
	An. 1 - 20170728 - Publicado em http://www.mj.gov.pt/publicacoes
	<i>Menção realizada nos termos do Decreto-Lei nº. 8/2007 de 17 Janeiro</i>
Menção	DEP 2999/2017-08-07 14:04:17 UTC - ACTUALIZAÇÃO PRESTAÇÃO DE CONTAS INDIVIDUAL
	Ano da Prestação de Contas: 2016 (2016-01-01 a 2016-12-31)
	Emitida Certificação Legal de Contas, sendo o parecer de Revisão: Com Reservas, Com Ênfases
	Requerente e Responsável pelo Registo: <i>EMPRESA DE TRANSPORTE LUISA TODI LDA</i>
	<i>Menção realizada nos termos do Decreto-Lei nº. 8/2007 de 17 Janeiro</i>
	An. 1 - 20170807 - Publicado em http://www.mj.gov.pt/publicacoes
	<i>Menção realizada nos termos do Decreto-Lei nº. 8/2007 de 17 Janeiro</i>
Menção	DEP 2654/2018-07-24 20:20:35 UTC - PRESTAÇÃO DE CONTAS INDIVIDUAL
	Ano da Prestação de Contas: 2017 (2017-01-01 a 2017-12-31)
	Emitida Certificação Legal de Contas, sendo o parecer de Revisão: Sem Reservas
	Requerente e Responsável pelo Registo: <i>EMPRESA DE TRANSPORTE LUISA TODI LDA</i>
	<i>Menção realizada nos termos do Decreto-Lei nº. 8/2007 de 17 Janeiro</i>
	An. 1 - 20180724 - Publicado em http://www.mj.gov.pt/publicacoes
	<i>Menção realizada nos termos do Decreto-Lei nº. 8/2007 de 17 Janeiro</i>

Certidão permanente subscrita em 07-06-2016 e válida até 07-06-2019

Fim da Certidão

Nota Importante:

Não necessita de imprimir este documento. Pode dar o código de acesso a qualquer entidade pública ou privada, sempre que precise de apresentar uma certidão de registo comercial.

[Voltar](#) [Sair](#)

P

CERTIDÃO

Maria das Dores Baltazar Coelho Nascimento, Chefe de Finanças, a exercer funções no Serviço de Finanças de SETUBAL-1..

CERTIFICA, face aos elementos disponíveis no sistema informático da Autoridade Tributária e Aduaneira (AT), que o(a) contribuinte abaixo indicado(a) tem a sua situação tributária regularizada, nos termos do artigo 177º-A e/ou n.ºs 5 e 12 do artigo 169º, ambos do Código de Procedimento e de Processo Tributário (CPPT).

A presente certidão é válida por três meses e não constitui documento de quitação, nos termos dos n.ºs 4 e 6 do artigo 24º CPPT, respetivamente.

Por ser verdade e por ter sido solicitada, emite-se a presente certidão 12 de Fevereiro de 2019.

IDENTIFICAÇÃO

NOME: EMPRESA DE TRANSPORTE LUISA TODI LDA

NIF: 502952598

Elementos para validação
Nº Contribuinte: 502952598
Cód. Validação: 5M878L6N1BGC

O Chefe de Finanças,



(Maria das Dores Baltazar Coelho Nascimento)



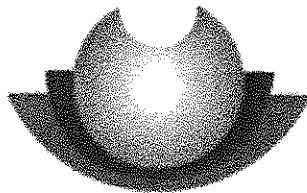

SEGURANÇA SOCIAL

DECLARAÇÃO

Nome da entidade contribuinte **EMPRESA DE TRANSPORTES LUISA TODY, LDA**

Firma/denominação **EMPRESA DE TRANSPORTES LUISA TODY, LDA**

Número de Identificação de Segurança Social **20010078704**

Número de Identificação Fiscal **502952598**

Número de Declaração **18393462**

Data de emissão **12-02-2019**

Declara-se que a entidade contribuinte acima identificada **tem a sua situação contributiva regularizada** perante a Segurança Social.

A presente declaração não constitui instrumento de quitação de dívida de contribuições e ou de juros de mora, nem prejudica ulteriores apuramentos e é válida pelo prazo de **quatro meses**, a partir da data de emissão.

Assinatura válida

Digitally signed by Instituto de Informática, I.P.

Date: 2019.02.12 18:37:48 +00'00

DECLARAÇÃO EMITIDA AUTOMATICAMENTE PELO SERVIÇO SEGURANÇA SOCIAL DIRECTA

DECLARAÇÃO

EMPRESA DE TRANSPORTE LUISA TODI LDA com sede na Estrada de Algeruz, Cruz de Peixe, Setubal, pessoa colectiva numero 502 952 598, matriculada na Conservatória do Registo Comercial de Setubal, aqui devidamente representada pelos seus Gerentes, **Exmo. Senhor Dr. Fernando Esteves e Dr. Marco Beijinho**, com poderes para o acto, declaram para todos os efeitos legais e demais convenientes que, todos os nossos condutores estão habilitados com carta de condução da categoria D, para a condução de veículo de transporte (comboio turístico), satisfazendo os requisitos legais.

Por ser verdade e por ter sido pedida, emite-se a presente, que vai datada e aposto o carimbo em uso, e que de seguida vai ser assinada.

Setúbal, aos vinte e um dias do mês de Março do ano de dois mil e dezanove.

LUÍSA TODI. LDA.
Gerente

Marco Rico

- Transporte de Pessoal de Fábricas
- Visitas Escolares
- Excursões
- Viagens Nacionais e Internacionais

22-03-2019



Ramo Responsabilidade Civil
Apólice Nº 0084.10.185664

APÓLICE

Tomador do Seguro



EMPRESA TRANSP LUISA TODI LDA
ESTR DE ALGERUZ
2900 - 279 SETÚBAL

Nº de Identificação Fiscal: 502952598

Data de Efeito: 22-03-2019 a 21-03-2020

Duração: Um Ano e Seguintes

Venc. Anual: 21-03

Pagamento: Anual

Prémio(*): € 240.00

Mediador: SETSEGUROS - CORRETORES
DE SEGUROS LDA

Condições Especiais / Clausulas Particulares

18

(*) Valor Anual não incluindo os encargos da apólice.

ESTE CONTRATO DE SEGURO É CONSTITUIDO PELAS CONDIÇÕES GERAIS E ESPECIAIS E PELAS PRESENTES CONDIÇÕES PARTICULARES E
DEMAIS INFORMAÇÃO COMPLEMENTAR QUE LHE SERVIU DE BASE.

Modalidade: RC Empresarial
Actividade: Animação Turística
Local do Risco: PORTUGAL
00000003 PORTUGAL CONTINENTAL E ILHAS

Coberturas Contratadas	Capital Seguro	Sub-Limite	Capital Seguro	Franquia
Resp.Civil Exploração	€ 50.000,00			Tipo 33

SÃO APLICÁVEIS AS SEGUINTE FRANQUIAS IDENTIFICADAS ACIMA:

Tipo 33 - Esta(s) cobertura(s) fica(m) sujeita(s) a uma franquia de 10% do valor dos danos resultantes de lesões materiais, no mínimo de € 250,00.

Responsabilidade Civil Exploração: nos termos dos Dec Lei 204 / 2000, Dec Lei 108 / 2002, Dec Lei 108 / 2009, Dec Lei 95 / 2013 e Dec Lei 186/2015.

Resolução Extrajudicial de Litígios: Sem prejuízo do disposto na legislação, nos estatutos e nos regulamentos da Entidade, em caso de litígio de consumo, nos termos do disposto na Lei n.º 144/2015, de 8 de Setembro, o consumidor pode recorrer à entidade de Resolução Alternativa de Litígios especializada para o sector segurador CIMPAS - Centro de Informação, Mediação, Provedoria e Arbitragem, com sede em Lisboa, Tel. 213 827 708, E-mail: geral@cimpas.pt, site: www.cimpas.pt

Alerta-se que, nos termos do regime legal, a cobertura do risco e produção de efeitos do contrato de seguro depende do pagamento prévio do prémio. A falta de pagamento do prémio inicial, ou da primeira fração deste, na data do vencimento, determina a resolução automática do contrato a partir da data da sua celebração.

Porto, 22 de Março de 2019

Sjoerd Smeets
Director Geral Técnico

Maria do Carmo Oliveira
Directora Técnica

RC_DP_v05

R

FATURA / RECIBO Nº

FT 3/000002171222



03FE8CAC9847900E0031E01100AA909

CTT A

A
EMPRESA TRANSPORTES LUISA TODI LDA
ESTR DE ALGERUZ APART 192
CRUZ PEIXE
2910-279 SETÚBAL

Apólice 8 122 917	Recibo 277 774
Capital / Retribuições 75.000,00 €	

71108

E/az - Processado por programa certificado n.º 631/AT.

Ramo RESPONSABILIDADE CIVIL-PROFISSIONAL	Nº Proc. Bancário
Tomador do Seguro EMPRESA TRANSPORTES LUISA TODI LDA	NIF 502952598
Morada ESTR DE ALGERUZ APART 192	Localidade CRUZ PEIXE
Objeto ou Pessoa Segura AGÊNCIAS DE VIAGEM	IBAN
Local do Risco PORTUGAL	BIC

Prémio Comercial	FGA	Fundos	Bónus (c)	Apólice / Ata	Carta Verde	ANPC	INEM	Imposto Selo (*)
253,00 €	0,00 €	0,00 €	0,00 €	0,00 €	0,00 €	0,00 €	0,00 €	22,77 €

Prémio Total 275,77 €	Emissão 2018/12/21	Período 2019/02/01 a 2020/01/31
---------------------------------	------------------------------	---

Recebemos o prémio relativo à apólice acima indicada

PELA SEGURADORA

(c) Valor já deduzido no prémio comercial.

(*) Imposto pago por meio de Guia. Isento de IVA nos termos do nº 28 do artigo 9º do CIVA.

P

FATURA / RECIBO Nº

FT 3/000002171227



639E739AEC47183AE0931ED1100AB2F7

CTT A

A
EMPRESA TRANSPORTES LUISA TODI LDA
ESTR DE ALGERUZ APART 192
CRUZ PEIXE
2910-279 SETÚBAL

Apólice	Recibo
8 122 921	277 775
Capital / Retribuições	
1.000.000,00 €	

71108

rdLT - Processado por programa certificado n.º 631/AT.

Ramo	Nº Proc. Bancário
RESPONSABILIDADE CIVIL-EXPLORAÇÃO	
Tomador do Seguro	NIF
EMPRESA TRANSPORTES LUISA TODI LDA	502952598
Morada	Localidade
ESTR DE ALGERUZ APART 192	CRUZ PEIXE
Objeto ou Pessoa Segura	IBAN
EMPRESA DE TRANSPORTES DE PASSAGEIROS	
Local do Risco	BIC
PORTUGAL	

Prémio Comercial	FGA	Fundos	Bónus (c)	Apólice / Ata	Carta Verde	ANPC	INEM	Imposto Selo (*)
2.504,80 €	0,00 €	0,00 €	0,00 €	0,00 €	0,00 €	0,00 €	0,00 €	225,43 €

Prémio Total	Emissão	Período
2.730,23 €	2018/12/21	2019/02/01 a 2020/01/31

Recebemos o prémio relativo à apólice acima indicada

PELA SEGURADORA

(c) Valor já deduzido no prémio comercial

(*) Imposto pago por meio de Guia. Isento de IVA nos termos do nº 28 do artigo 9º do CIVA.

R



22-03-2019

Recibo de Prémio
nº 55830870

Data
22 de Março de 2019

Apólice / Adesão nº:
00841018566400000

Contribuinte nº:
502962598

Apoio ao Cliente

217 943 039
todos os dias úteis,
das 8h30 às 19h00

www.ageas.pt



EMPRESA TRANSP LUISA TODI LDA
ESTR DE ALGERUZ
2900 - 279 SETÚBAL

Dados da Apólice

Ramo: **Responsabilidade Civil**

Objecto Seguro: **RC Empresarial**

Matricula:

Local de Risco:

PORTUGAL

Capital Seguro:

€50.000,00

Período do Recibo: **22-03-2019 a 21-03-2020**

Detalhe do Recibo

Prémio	€240,00
Bónus	€0,00
Adicionais (1)	€1,25
Taxas (2)	€0,00
Selo de Apólice	€21,71
Valor Total a Pagar	€262,96

Ver notas no verso.

Com os nossos melhores cumprimentos,
Recebemos,

Carel Oosterloo
Administrador Executivo

Sjoerd Smeets
Director Geral Técnico

Cartão Mundo Ageas Seguros

Quanto mais utilizar o seu cartão
na rede de parceiros mais poupa.

www.ageas.pt





22-03-2019

Recibo de Prémio nº 55831083

Data
22 de Março de 2019

Apólice / Adesão nº:
00231002381200000

Contribuinte nº:
502952598

Apoio ao Cliente

217 943 039
todos os dias úteis,
das 8h30 às 19h00

www.ageas.pt



0 1 2 2 7 2 7 6 5 5

EMPRESA TRANSP LUISA TODI LDA
ESTR DE ALGERUZ
2900 - 279 SETÚBAL

Dados da Apólice

Ramo: **Acidentes Pessoais - Colectivo**

Matricula:

Capital Seguro: **€1.062.912,00**

Período do Recibo: **22-03-2019 a 21-03-2020**

Detalhe do Recibo

Prémio	€1.227,90
Bónus	€0,00
Adicionais (1)	€4,99
Taxas (2)	€30,82
Selo de Apólice	€61,65
Valor Total a Pagar	€1.325,36

Ver notas no verso.

Com os nossos melhores cumprimentos,
Recebemos,

Carel Oosterloo
Administrador Executivo

Sjoerd Smeets
Director Geral Técnico

Cartão Mundo Ageas Seguros

Quanto mais utilizar o seu cartão
na rede de parceiros mais poupa.

www.ageas.pt



12

Ramo Acidentes Pessoais - Colectivo
Apólice Nº 0023.10.023812



Apólice



Tomador do Seguro/Morada

EMPRESA TRANSP LUISA TODI LDA
ESTR DE ALGERUZ
2900 - 279 SETÚBAL

Nº de Identificação Fiscal: 502952598

Data Efeito: 22-03-2019
Duração: Um ano e seguintes
Venc. Anual: 21-03
Pagamento: Anual
Mediador: SETSEGUROS - CORRETORES DE SEGUROS LDA

Condições Particulares Aplicáveis

ESTE CONTRATO DE SEGURO É CONSTITUÍDO PELAS CONDIÇÕES GERAIS E ESPECIAIS E PELAS PRESENTES CONDIÇÕES PARTICULARES E DEMAIS INFORMAÇÃO COMPLEMENTAR QUE LHE SERVIU DE BASE

Modalidade	Desporto, Cultura e Recreio	Prémio	Valor Total a Pagar	De	A
Risco	Inerente à Modalidade	€ 1.227,90	€ 1.325,36	22-03-2019	21-03-2020
		€ 1.227,84	€ 1.319,93		

Coberturas	Capitais Seguros	Franquia
Morte ou Invalidez Permanente	€ 22.144,00	
Despesas de Tratamento	€ 3.878,00	

Pessoa(s) Segura(s)		
Nome	Profissão	Data Nascimento
DE ACORDO COM O INDICADO NA APÓLICE		
Total de pessoas seguras: 48		

Beneficiários do Capital da Cobertura de Morte

Os herdeiros legítimos segundo as regras e pela ordem estabelecida nas alíneas a) e d) do n.º 1 do Art.º 2133.º do Código Civil

Âmbito das Coberturas

Desporto, Cultura e Recreio - Amador não Federado

Ano e Seguintes

Classe B – Passeios turísticos em comboio turístico na cidade de Setúbal (comboio turístico com lotação máxima para 48 passageiros –matrícula 92-JM-88 48 lugares. - Os funcionários do Tomador do Seguro não estão garantidos.

Pessoas Seguras

Até ao máximo de 48 por passeio – (sem identificação nominal).

Este seguro destina-se a dar cobertura aos acidentes pessoais ocorridos, com a Pessoa Segura, exclusivamente, durante a participação, em lazer, nos passeios turísticos na cidade de Setúbal organizados pelo Tomador nos exactos termos do disposto no Decreto-Lei nº 108/2009 com a redacção dada pelo Decreto-Lei nº 95/2013 de 19 de Julho e pelo Decreto-Lei nº 186/2015, de 3 de Setembro que estabelece as condições de acesso e de exercício da actividade das empresas de animação turística e dos operadores marítimo-turísticos.

AP_DP_V08

Ramo Acidentes Pessoais - Colectivo
Apólice Nº 0023.10.023812



Apólice

Nos seguros obrigatórios, o capital mínimo obrigatório estará, sempre, de acordo com a respectiva legislação e constará nas condições particulares do contrato.

Que, em derrogação do Artigo 7º das Condições Gerais, o âmbito territorial deste contrato fica limitado, exclusivamente, aos acidentes ocorridos em Portugal.

Para os menores de 14 anos, a cobertura de Morte reduz-se ao reembolso das Despesas de Funeral.

Para idades iguais ou superiores a 70 anos, a cobertura fica limitada, exclusivamente, ao risco de Morte. Nos seguros obrigatórios, não é aplicável este limite de idade.

De acordo com o disposto no ponto 2 do Artigo 57.º das CGA, estabelece-se o seguinte:

- Alínea l) - Só haverá lugar ao pagamento da indemnização, em caso de invalidez permanente, desde que a desvalorização ou a soma das desvalorizações seja igual ou superior a 10 por cento. Nos seguros obrigatórios, não se aplica este limite já que os limites admissíveis cingem-se à aplicação da Tabela Nacional para Avaliação de Incapacidades Permanentes em Direito Civil, aprovada pelo Decreto-Lei n.º 352/2007, de 23 de Outubro;

- Alínea m) - Desde que a desvalorização ou a soma das desvalorizações seja igual ou superior a 66%, a indemnização será o valor do capital seguro.

De harmonia com o disposto na alínea c) do ponto 5 do Artigo 57.º das CGA, a cobertura de despesas de tratamento e repatriamento fica sujeita a uma franquia de valor igual a 62,50 euros. Nos seguros obrigatórios, esta franquia não é oponível à Pessoa Segura ou ao Beneficiário.

De harmonia com o Artigo 47.º das Condições Gerais da Apólice do Desporto, Cultura e Recreio, fica registado que o prémio indicado não prevê qualquer tipo de estorno.

Para além do nome, BI e NIF, as participações de sinistro terão de ser acompanhadas de comprovativos de que a pessoa segura sinistrada se acidentou nas instalações e/ou actividades mencionadas e durante o período de cobertura, devidamente legalizados pelo Tomador de Seguro ou seu representante à data da ocorrência do sinistro.

Resolução Extrajudicial de Litígios: Sem prejuízo do disposto na legislação, nos estatutos e nos regulamentos da Entidade, em caso de litígio de consumo, nos termos do disposto na Lei n.º 144/2015, de 8 de Setembro, o consumidor pode recorrer à entidade de Resolução Alternativa de Litígios especializada para o sector segurador CIMPAS - Centro de Informação, Mediação, Provedoria e Arbitragem, com sede em Lisboa, Tel. 213 827 708, E-mail: geral@cimpas.pt, site: www.cimpas.pt

Alerta-se que, nos termos do regime legal, a cobertura do risco e produção de efeitos do contrato de seguro depende do pagamento prévio do prémio. A falta de pagamento do prémio inicial, ou da primeira fração deste, na data do vencimento, determina a resolução automática do contrato a partir da data da sua celebração.

Porto, 22 de Março de 2019

Sjoerd Smeets
Director Geral Técnico

Maria do Carmo Oliveira
Directora Técnica

P

20-11-2018

Ramo: Seguro Automóvel
 Protec - Seguro Auto
 N.º Apólice: 0045.11.947742



APÓLICE

Tomador do Seguro



0 1 1 9 1 0 7 7 8 3

EMPRESA TRANSP LUISA TODI LDA
 ESTR DE ALGERUZ
 2900 - 279 SETÚBAL

NIF: 502952598

Data Início:	16-11-2018
Duração:	Um Ano e Seguintes
Pagamento:	Anual
Venc. Anual:	27-10
Prémio(*):	€279,42
Mediador:	Setseguros - Corretores De Seguros Lda

(*) Ao Prémio indicado acresce o custo de apólice/acta adicional e de carta verde bem como os encargos fiscais e parafiscais a suportar pelo Tomador do Seguro.

Unidade de Risco	1
Matrícula:	92-JM-88
Marca:	DOTTO
Modelo:	TRACTOR INDUSTRIAL
Versão:	Aluguer

Dados do veículo			
Tipo Seguro:	INDUSTRIAL/AGRÍCO LA	Tipo Veículo:	Tractor Industrial
Data 1.ª Matrícula:	20-07-2010	N.º Viatura:	8
N.º Inspeção:		Veículo Importado:	NÃO
Cilindrada:		Data Última Inspeção:	
N.º Portas:	0	Peso Bruto:	1
Combustível:		Lotação:	1
Transporte Matérias	NÃO	Caixa Velocidades:	
Perigosas:		Tipo Utilização:	Aluguer
Valor Veículo:		Circula em Áreas	Não Circula
		Acesso Restrito:	
Veículo Adquirido com Benefícios Fiscais: NÃO (o valor seguro está deduzido do benefício ou isenção fiscal aplicável)			

Descrição do Plano de Coberturas e Capitais	Pack: SERVIÇO A LISTA	
Coberturas	Capitais	Franquias
Responsabilidade Civil	€ 50.000.000,00	
Responsabilidade Civil Obrigatória (*)	Danos Materiais € 1.220.000,00 Danos Corporais € 6.070.000,00	

(*) O capital indicado na apólice para a cobertura de Responsabilidade Civil, será o valor máximo a suportar pela Ageas Portugal, Companhia de Seguros, S.A., por sinistro, englobando já, este valor, os capitais mínimos legalmente exigidos referidos na cobertura de Responsabilidade Civil Obrigatória.

Descrição dos Extras	Marca	Valor
Total		€0,00

No capital seguro das coberturas Choque, Colisão, Capotamento; Incêndio, Raio ou Explosão; Furto ou Roubo; Fenómenos da Natureza e Riscos Sociais, se garantidas nesta apólice, estão incluídos os Extras.

Dados Pessoais

AUT_CP_v08

P

Ramo: Seguro Automóvel
N.º Apólice: Protec - Seguro Auto
 0045.11.947742



APÓLICE

Tomador do Seguro / Segurado			
Tipo:	Empresa	CAE:	49392
Nome:	EMPRESA TRANSP LUISA TODI LDA		NIF: 502952598
Morada:	ESTR DE ALGERUZ		
Localidade:		Código Postal:	2900 - 279 SETÚBAL
Data Nascimento:	Sexo: JURIDICO	Estado Civil:	
Doc. Identificação:	N.º:		
Nacionalidade:	Naturalidade:	Profissão:	
Telefone:	Telemóvel: 919774243		
E-mail:			
Carta de Condução n.º:	Emitida em:	Tipo de Carta:	
Origem da Carta:			

Condutor Habitual	N.º Cliente: 100378658	Título Honorífico:
Condutor Habitual = Tomador do seguro:	Sim	

Forma de pagamento e cobrança	
Forma de pagamento: Anual	Forma Cobrança: Agente Cobrador
<p>Prémio inicial: nos termos legais do Dec.-Lei n.º 72/2008, de 16 de Abril, a cobertura dos riscos apenas se verifica a partir do momento do pagamento do prémio ou fracção inicial.</p> <p>Prémios subsequentes: a falta de pagamento, na data em que é devido, do prémio de anuidades subsequentes ou da primeira fracção deste, impede a renovação do contrato, que por isso caduca.</p> <p>No decurso de uma anuidade, ocorrerá a resolução automática e imediata do contrato, na data de vencimento do respectivo pagamento, em caso de não pagamento de: 1. uma fracção do prémio. 2. um prémio de acerto ou parte de um prémio de montante variável, 3. Um prémio adicional resultante de uma modificação do contrato fundada num agravamento superveniente do risco.</p>	

Indicações eventuais:

Condições especiais / Cláusulas particulares
07 - Exclusão de utilização de reboques
08 - Exclusão de transporte de matérias perigosas
19 - Exclusão de risco de laboração
22 - Acerto de Vencimento

Resolução Extrajudicial de Litígios: Sem prejuízo do disposto na legislação, nos estatutos e nos regulamentos da Entidade, em caso de litígio de consumo, nos termos do disposto na Lei n.º 144/2015, de 8 de Setembro, o consumidor pode recorrer à entidade de Resolução Alternativa de Litígios especializada para o sector segurador CIMPAS - Centro de Informação, Mediação, Provedoria e Arbitragem, com sede em Lisboa, Tel. 213 827 708, E-mail: geral@cimpas.pt, site: www.cimpas.pt

Alerta-se que, nos termos do regime legal, a cobertura do risco e produção de efeitos do contrato de seguro depende do pagamento prévio do prémio. A falta de pagamento do prémio inicial, ou da primeira fracção deste, na data do vencimento, determina a resolução automática do contrato a partir da data da sua celebração.

Este contrato de seguro é constituído pelas Condições Gerais e Especiais, pelas presentes Condições Particulares e demais informação complementar que lhe serviu de base.

R

20-11-2018

Ramo: Seguro Automóvel
Protec - Seguro Auto
N.º Apólice: 0045.11.947742



APÓLICE

Porto, 20 de Novembro de 2018

Sjoerd Smeets
Director Geral Técnico

Maria do Carmo Oliveira
Directora Técnica

AUT_CP_008



Licença n.º 200158

para transporte rodoviário internacional de passageiros em autocarro por conta de outrem

O titular da presente licença (2) **EMPRESA DE TRANSPORTE LUISA TODI, LDA**, titular do alvará n.º 200158 e do NIPC 502952598, com sede em Estrada de Algeruz, Cruz de Peixe, 2910-279 SETUBAL, fica autorizado a realizar, no território da Comunidade, transportes rodoviários internacionais de passageiros por conta de outrem, nas condições estabelecidas no Regulamento (CE) n.º 1073/2009 do Parlamento Europeu e do Conselho, de 21 de outubro de 2009, que estabelece regras comuns para o acesso ao mercado internacional dos serviços de transporte em autocarro, e nos termos das disposições gerais da presente licença.

Observações especiais:

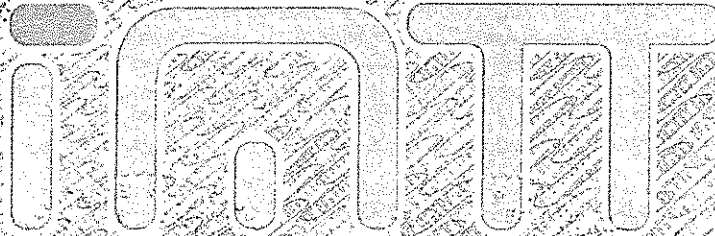

A presente licença é válida de 24 de julho de 2014

a 23 de julho de 2019

Emitida em Lisboa

em 01 de julho de 2014

O CHEFE DE DEPARTAMENTO DE LICENCIAMENTO
DE ATIVIDADES DE TRANSPORTE, por delegação

António Cardoso

(3)

(1) Siglas distintivas dos Estados-Membros: (B) Bélgica, (BG) Bulgária, (CZ) República Checa, (DK) Dinamarca, (D) Alemanha, (EST) Estónia, (IRE) Irlanda, (GR) Grécia, (E) Espanha, (F) França, (I) Itália, (CY) Chipre, (LV) Letónia, (LT) Lituânia, (L) Luxemburgo, (H) Hungria, (MT) Malta, (NL) Países Baixos, (A) Áustria, (PL) Polónia, (P) Portugal, (RO) Roménia, (SLO) Eslovénia, (SK) Eslováquia, (FIN) Finlândia, (S) Suécia, (UK) Reino Unido.

(2) Nome completo ou firma e endereço completo do transportador.

(3) Assinatura e carimbo da autoridade ou organismo competente que emite a licença.