

# DOCES À MESA

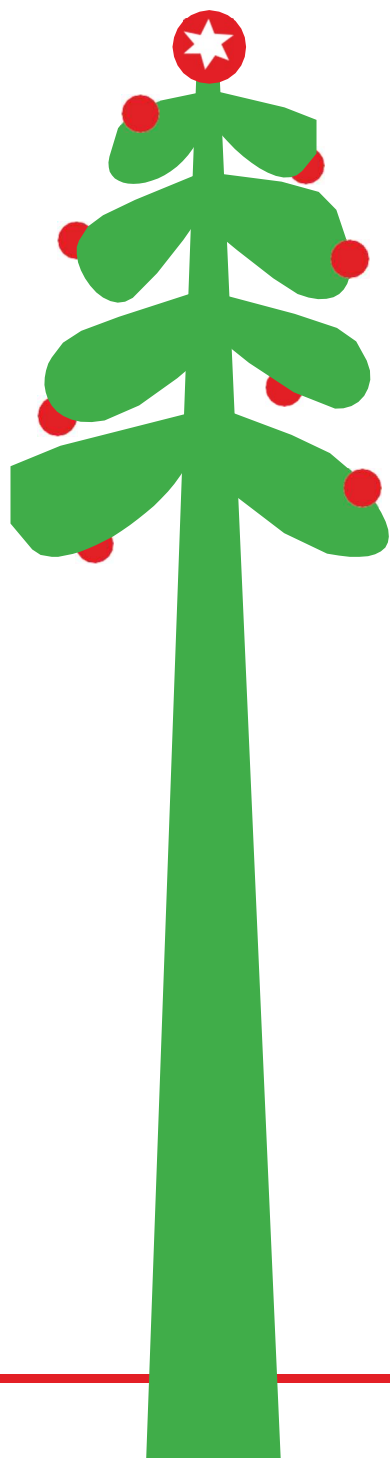

FACEBOOK DO MUNICÍPIO | 25 novembro, 2, 4, 9, 11, 16 e 23 dezembro – 19h00  
APRESENTAÇÃO DE RECEITAS CULINÁRIAS TRADICIONAIS DE NATAL



## **BOTEQUIM DU BOCAGE**

Praça do Bocage, nº 126/128  
2900-276 Setúbal

933 962 079

[poesiaactual2113@gmail.com](mailto:poesiaactual2113@gmail.com)

<https://www.facebook.com/botequimdubocage>

Aberto todos os dias: 08h00 – 19h30

Encomendas de Natal até 21 de dezembro

## **CAKE BOUTIQUE**

Rua do Regimento de Infantaria, nº 11 e 32  
2900-324 Setúbal

966 091 603

[geral@ocanteiro.pt](mailto:geral@ocanteiro.pt)

<https://www.facebook.com/Cake-Boutique-102062118040948>

De segunda a quinta-feira: 08h00 – 18h00

De sexta-feira a domingo: 08h00 – 17h00

Encomendas de Natal até 20 de dezembro

**SETÚBAL  
CHRISTMAS  
FEST**

# DOCES À MESA



FACEBOOK DO MUNICÍPIO | 25 novembro, 2, 4, 9, 11, 16 e 23 dezembro – 19h00  
APRESENTAÇÃO DE RECEITAS CULINÁRIAS TRADICIONAIS DE NATAL

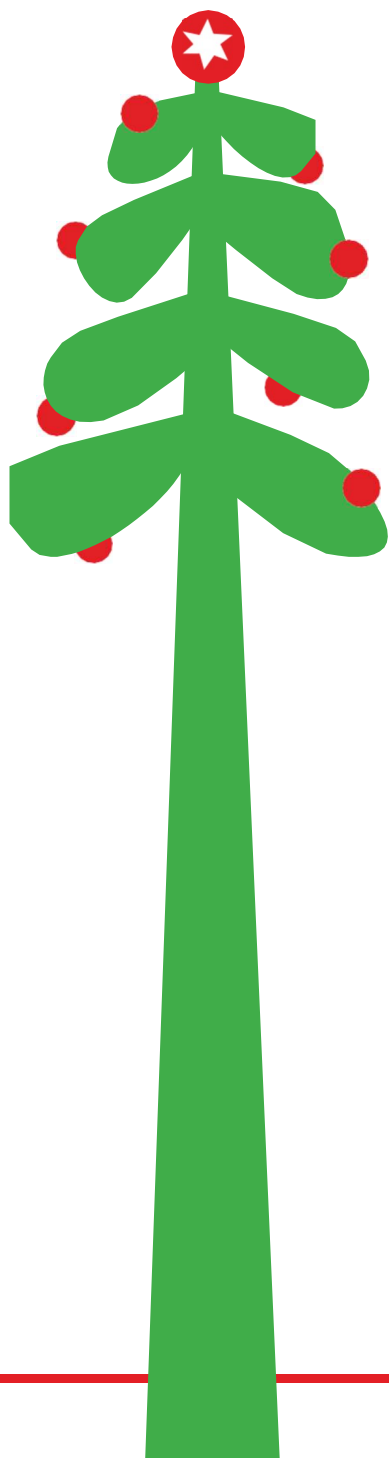

## CEGAS TRADIÇÕES

932 535 397  
cegastradicoes2014@gmail.com  
<https://www.facebook.com/cegastradicoes>

Aberto todos os dias: entregas das 12h-14h e das 18h-20h

Encomendas de Natal até 20 de dezembro. Entregas gratuitas em Setúbal, para encomendas iguais ou superiores a 10€.

**DOCE DA BINA**  
Rua Mário Viegas, nº 8  
2925-656 Azeitão

966 352 498  
doicedabina@gmail.com  
<https://www.facebook.com/doicedabina>

Aberto todos os dias

Encomendas de Natal até 15 de dezembro. Entregas gratuitas, em Setúbal e Barreiro, para encomendas iguais ou superiores a 20€.

**SETÚBAL  
CHRISTMAS  
FEST**

# DOCES À MESA



FACEBOOK DO MUNICÍPIO | 25 novembro, 2, 4, 9, 11, 16 e 23 dezembro – 19h00  
APRESENTAÇÃO DE RECEITAS CULINÁRIAS TRADICIONAIS DE NATAL

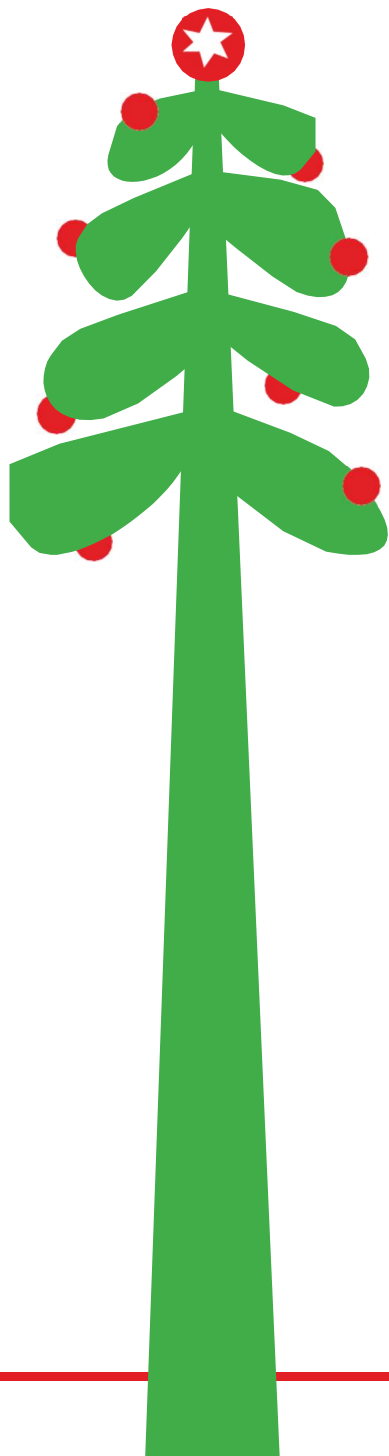

## DOCES AFETOS

933 476 854 | 939 556 582  
emilia\_cruz@msn.com  
<https://www.facebook.com/docesafectosacruz>

Aberto todos os dias

Encomendas de Natal até 20 de dezembro. Entregas gratuitas em Setúbal.

## MAFRARIA AO LARGO

Praça Machado dos Santos, nº 53  
2900-178 Setúbal

912 002 001 | 265 525 132  
geral@mafaria.pt  
[www.mafaria.pt](http://www.mafaria.pt)  
<https://www.facebook.com/mafarices>

Segunda-feira: 11h00 – 19h00  
De terça-feira a sábado: 11h00 – 22h00

**SETÚBAL  
CHRISTMAS  
FEST**

# DOCES À MESA



FACEBOOK DO MUNICÍPIO | 25 novembro, 2, 4, 9, 11, 16 e 23 dezembro – 19h00  
APRESENTAÇÃO DE RECEITAS CULINÁRIAS TRADICIONAIS DE NATAL

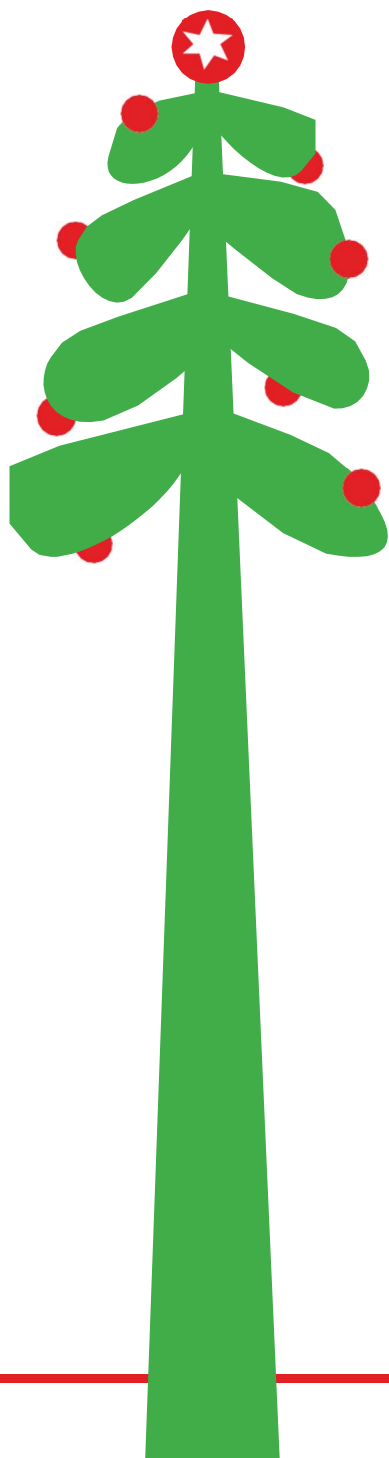

## PADARIA DOCINHO DE MEL

### Montalvão

Rua Oliveira Martins nº 10  
2900-519 Setúbal

265 525 191  
docinhodemel.montalvao@gmail.com

De segunda-feira a domingo: 07h00 – 20h00

### Liceu

Rua Nova Lisboa nº 17  
2900-084 Setúbal  
265 405 969

De segunda-feira a domingo: 07h00 – 20h00

### Faralhão

Estrada de Santo Ovídeo, nº 149  
2910-161 Setúbal

265 783 513

De segunda-feira a domingo: 08h00 – 19h30

Encomendas de Natal até 21 de dezembro

**SETÚBAL  
CHRISTMAS  
FEST**

# DOCES À MESA



FACEBOOK DO MUNICÍPIO | 25 novembro, 2, 4, 9, 11, 16 e 23 dezembro – 19h00  
APRESENTAÇÃO DE RECEITAS CULINÁRIAS TRADICIONAIS DE NATAL

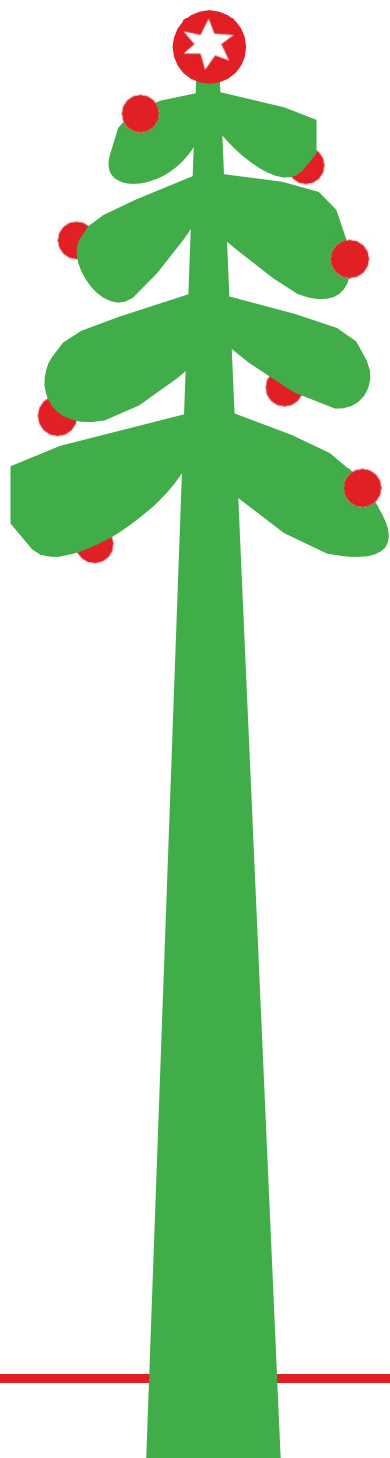

## **PASTELARIA BOLACHA PIEDADE**

Av. Luísa Todi, nº 502  
2900-456 Setúbal

962 883 439 | 265 230 875  
bolacha.piedade@gmail.com  
<https://www.facebook.com/BolachaPiedade>

De segunda-feira a sábado: 07h00 – 19h00

## **PASTELARIA CAPRI**

Largo da Misericórdia, nº 38  
2900-502 Setúbal

265 523 020  
<https://www.facebook.com/Pastelaria-Capri-114963663530316>

De segunda-feira a domingo: 08h00 – 19h30

Aceitam encomendas de Natal.  
Encerrados dias 25 e 26 de dezembro.

**SETÚBAL  
CHRISTMAS  
FEST**

# DOCES À MESA



FACEBOOK DO MUNICÍPIO | 25 novembro, 2, 4, 9, 11, 16 e 23 dezembro – 19h00  
APRESENTAÇÃO DE RECEITAS CULINÁRIAS TRADICIONAIS DE NATAL

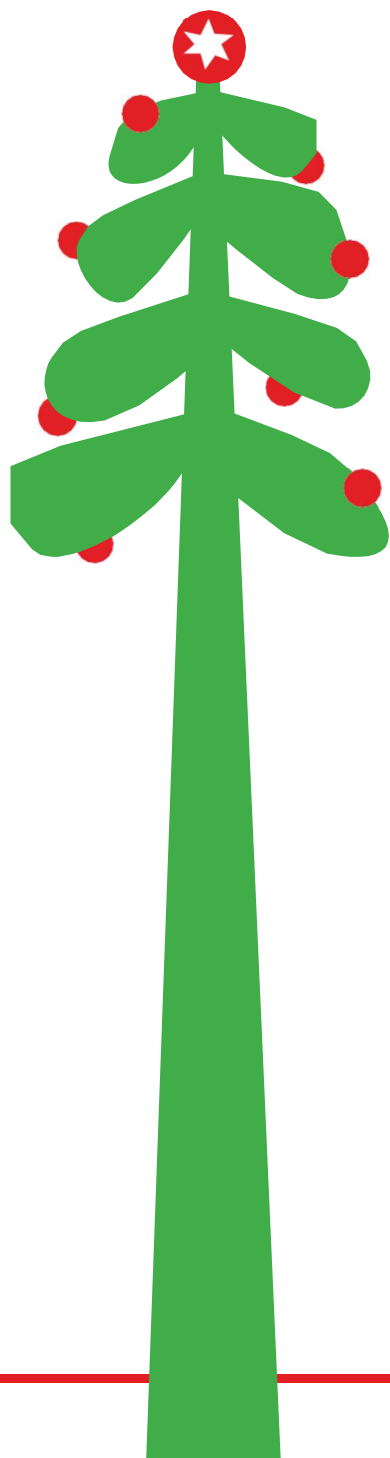

## **PASTELARIA CASTANHA DOURADA**

Rua António José Batista, Loja 3-A  
2910-397 Setúbal

265 408 412  
castanhadourada@homail.com  
<https://www.facebook.com/castanhadourada>

De segunda-feira a sábado: 07h00 – 19h00

Encomendas de Natal até 21 de dezembro.

## **PAPA PRONTA**

Av. Dr. António Rodrigues Manito, nº 59/63  
2900-067 Setúbal

265 112 422  
papapronta.setubal@gmail.com  
<https://www.facebook.com/papaprontasetubal>

De segunda-feira a sábado: 11h30–14h00; 17h30–21h00

Encomendas de Natal até 21 de dezembro. Com takeaway e entregas ao domicílio.

**SETÚBAL  
CHRISTMAS  
FEST**