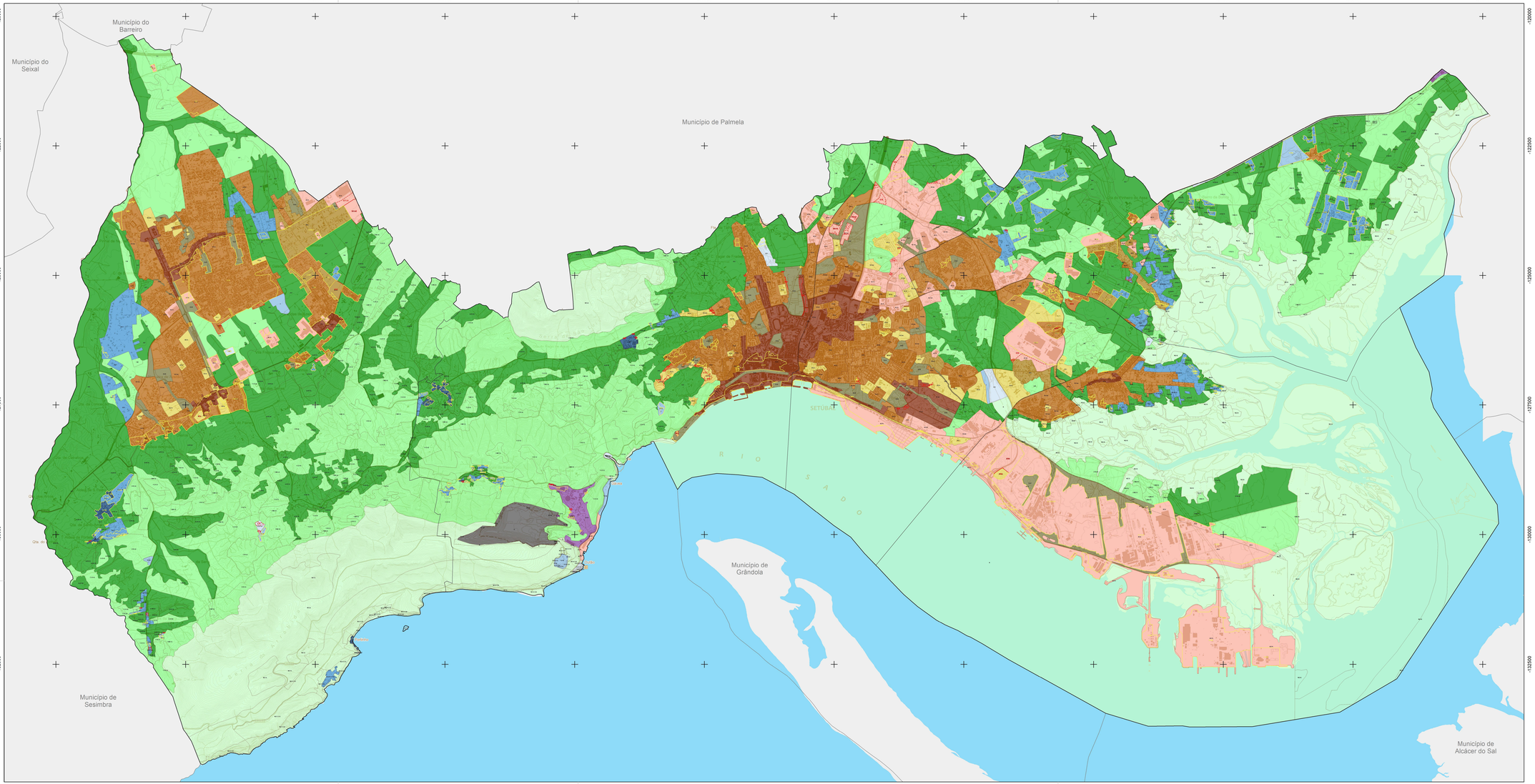

LEGENDA DA CARTOGRAFIA TEMÁTICA

Limites Administrativos - Município de Setúbal: *(CAOP, 2018)*

- *Limite de Concelho*
- *Limite de Freguesia*

Áreas a excluir da REN

- *Áreas a excluir efetivamente já comprometidas*
- *Áreas a excluir para satisfação de carências existentes*

CLASSIFICAÇÃO E QUALIFICAÇÃO DO SOLO

Solo Urbano

Espaços Centrais	CC	*Espaços centrais - Centro Histórico*
	CC	*Espaços centrais consolidados*
	CC	*Espaços centrais a consolidar*
Espaços Habitacionais	HC	*Espaços habitacionais - Centro Histórico*
	HC	*Espaços habitacionais consolidados - tipo I*
	HC	*Espaços habitacionais a consolidar - tipo I*
	HC	*Espaços habitacionais consolidados - tipo II*
	HC	*Espaços habitacionais a consolidar - tipo II*
	HC	*Espaços a reestruturar*
Espaços Urbanos de Baixa Densidade	UB	*Espaços urbanos de baixa densidade consolidados*
	UB	*Espaços urbanos de baixa densidade a consolidar*
Espaços Verdes	VU	*Espaços verdes de recreio e lazer*
	VU	*Espaços verdes de proteção e enquadramento*
Espaços de Atividades Económicas	AE	*Espaços de atividades industriais consolidados*
	AE	*Espaços de atividades industriais a consolidar*
	AE	*Espaços de terciário consolidados*
	AE	*Espaços de terciário a consolidar*
	AE	*Espaços de atividades portuárias consolidados*
	AE	*Espaços de equipamentos consolidados*
	AE	*Espaços de equipamentos a consolidar*
	AE	*Espaços de infraestruturas estruturantes*
Espaços de Uso Especial	UE	*Espaços turísticos consolidados*
	UE	*Espaços turísticos a consolidar*

Solo Rústico

Espaços Agrícolas	E	*Espaços agrícolas de produção*
	E	*Outros espaços agrícolas*
	E	*Outros espaços agrícolas - Quintas*
Espaço Florestais	E F P	*Espaços florestais de produção*
	E F C	*Espaços florestais de conservação*
	E F M	*Espaços florestais mistos*
Espaços Naturais e Paisagísticos	N	*Espaços naturais e paisagísticos*
Aglomerados Rurais		*Aglomerados rurais*
Áreas de Edificação Dispersa	A D	*Áreas de edificação dispersa - tipo I*
	A D	*Áreas de edificação dispersa - tipo II*
Espaços de Ocupação Turística	O	*Espaços de ocupação turística*
Espaços destinados a Equipamentos e Infraestruturas	E	*Espaços de equipamentos*
	E I	*Espaços de infraestruturas*
Espaços de Exploração de Recursos Energéticos e Geológicos	R	*Espaços de exploração de recursos energéticos e geológicos*
Espaços de Atividades Industriais	I	*Espaços de atividades industriais*

LEGENDA DA CARTOGRAFIA DE BASE

Rede Geodésica Nacional
Marco geodésico

Altimetria
Curvas de nível

Rede hidrográfica
Linha de água
Designação do principal
Designação de outras linhas

Exploração de recursos geológicos
Pedreira

Infraestrutura portuária e de tráfego aéreo
Farol
Porto fluvial
Porto marítimo

Infraestrutura rodoviária
Itinerário principal/nós-entrada
Itinerário complementar/nós-entrada
Estrada nacional
Estrada municipal
Caminho municipal
Designação de via nacional ou regional

Infraestrutura rodoviária
Rede Ferroviária
Estação ou apeadeiro

Infraestrutura aero-portuária e de tráfego aéreo
Heliporto

Edificado

Outras infraestruturas territoriais
Gasoduto
Infraestrutura de transformação de energia elétrica
Infraestrutura de transporte de energia elétrica
Estação de tratamento de resíduos sólidos
Estação de tratamento de resíduos líquidos
Estação de tratamento de resíduos industriais
Hospital
Cemitério

Toponímia
Sede de Concelho
Sede de Freguesia
Lugares, casais ou outras zonas/áreas
Serra principal
Serra média

Especificações relativas à Cartografia de Referência

Entidade proprietária: CMS	**Entidade produtora:** InfoPortugal	**Data da edição:** 00-06-2017	**Série cartográfica oficial:** Série
Homologação: DGT	**Nº de processo:** 451	**Data:** 00-10-2018	Cartografia Nacional de escala 1:10 000
Exatidão posicional planimétrica: ENM2=3,3m	**Exatidão posicional altimétrica:** ENM2=1,7m	**Exatidão temática:** Completude <5%	**Precisão Posicional Nominal:** 1x_TEM

RESERVA ECOLÓGICA NACIONAL

Delimitação das áreas incluídas na REN do Município de Setúbal

Áreas a excluir da REN sobre a Planta de Ordenamento: Classificação e Qualificação do Solo

REVISÃO PDM DE SETÚBAL

CÂMARA MUNICIPAL DE SETÚBAL
DEPARTAMENTO DE URBANISMO
DIVISÃO DE PLANEAMENTO URBANÍSTICO

ADUADO

SETÚBAL

Escala 1:25 000

0 — 500 — 1 000 — 2 000 m

julho, 2021

A13.3

Sistema de Referência: PT-TM06/ETRS89 **Projeção Cartográfica:** Transversa de Mercator **Elipsoide de Referência:** GRS80