

B) 153  
PROP.  
DURB  
DIMOT



MUNICÍPIO DE SETÚBAL  
CÂMARA MUNICIPAL

REUNIÃO N.º 06/2022  
Realizada em 02/02/2022

PROPOSTA N.º 78/2022/DURB/DIMOT  
DELIBERAÇÃO N.º 347/2022

**ASSUNTO: CONVERSÃO A SENTIDO ÚNICO, DA VIA SEM NOME DE ACESSO ÀS GARAGENS DA PRACETA DA MEIA LARANJA**

No âmbito da segurança rodoviária e pedonal a aplicar em situações e zonas de risco específicas, referenciando a Via Sem Nome, de acesso às garagens da Praceta da Meia Laranja, formulam-se as seguintes observações:

1- Trata-se de uma via que serve as entradas e saídas das garagens e cujo perfil estreito não permite a circulação em ambos os sentidos.

2 - Entende-se que, a conversão a um só sentido de circulação, facilita a execução das manobras de acesso às garagens, na mais completa Norma de Segurança Rodoviária.

Propõe-se, assim, a conversão a sentido único da via em causa e constante da planta anexa, ficando a vigorar o Sentido Sul / Norte, com a implementação da sinalização vertical nela indicada.

A sinalização proposta encontra-se em consonância com o Decreto-Lei n.º 72/2013, de 03 de Setembro (Código de Estrada), e recebeu o parecer favorável da União de Freguesias de Setúbal.

Mais se propõe que a parte da ata respeitante a esta deliberação seja aprovada em minuta para efeitos do disposto no n.º 3 do art.º 57º da lei n.º 75/13, de 12 de Setembro.

O TÉCNICO

Isabel Têlia

O CHEFE DE DIVISÃO

[Signature]

O DIRECTOR DO DEPARTAMENTO

Juana Ramalhas de Silva

O PROPONENTE

[Signature]

APROVADA / REJEITADA por : — Votos Contra; — Abstenções; 11 Votos a Favor.

*Aprovada em minuta, para efeitos do disposto no n.º 3 do art.º 57 da lei 75/13, de 12 de setembro*

O RESPONSÁVEL PELA ELABORAÇÃO DA ACTA

[Signature]

O PRESIDENTE DA CÂMARA

[Signature]

*Handwritten signature/initials*

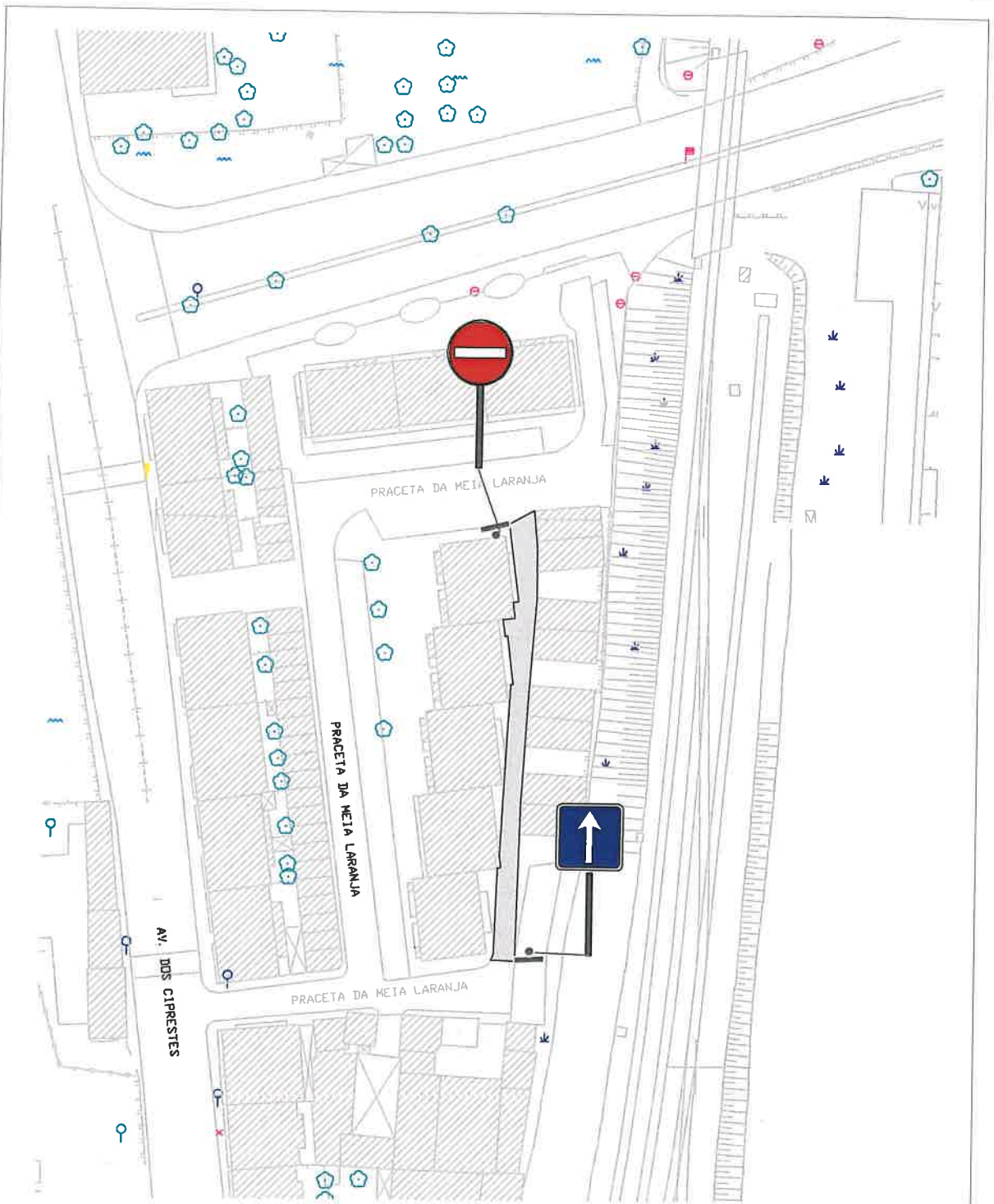

		E O S	DIVISÃO DE PLANEAMENTO URBANÍSTICO Departamento de Urbanismo		N. Des.	1
			Local	PRAC. MEIA LARANJA		Proc. N
2021		Projecto	PASSAGEM A SENTIDO ÚNICO		Substitui	0
Tec.	Data	Rubrica			Substituido por	0
Eng.º	12/21	J. MADEIRA				
Tec.	12/21	I.FÉLIX	Desenho		Escala	
				PLANTA GERAL		s/ escala

Requerente: DIMOT  
 Local: PRACETA MEIA LARANJA - ACESSO A GARAGENS  
 Freguesia: UNIÃO DE FREGUESIAS DE SETÚBAL  
 Assunto: PSASSAGEM A SENTIDO ÚNICO DE CIRCULAÇÃO

Escala: 5000  
 Data de Emissão: 10/01/2022  
 Guia n.º :  
 Funcionário: ISABEL FÉLIX

A identificação da localização é da inteira responsabilidade do requerente.

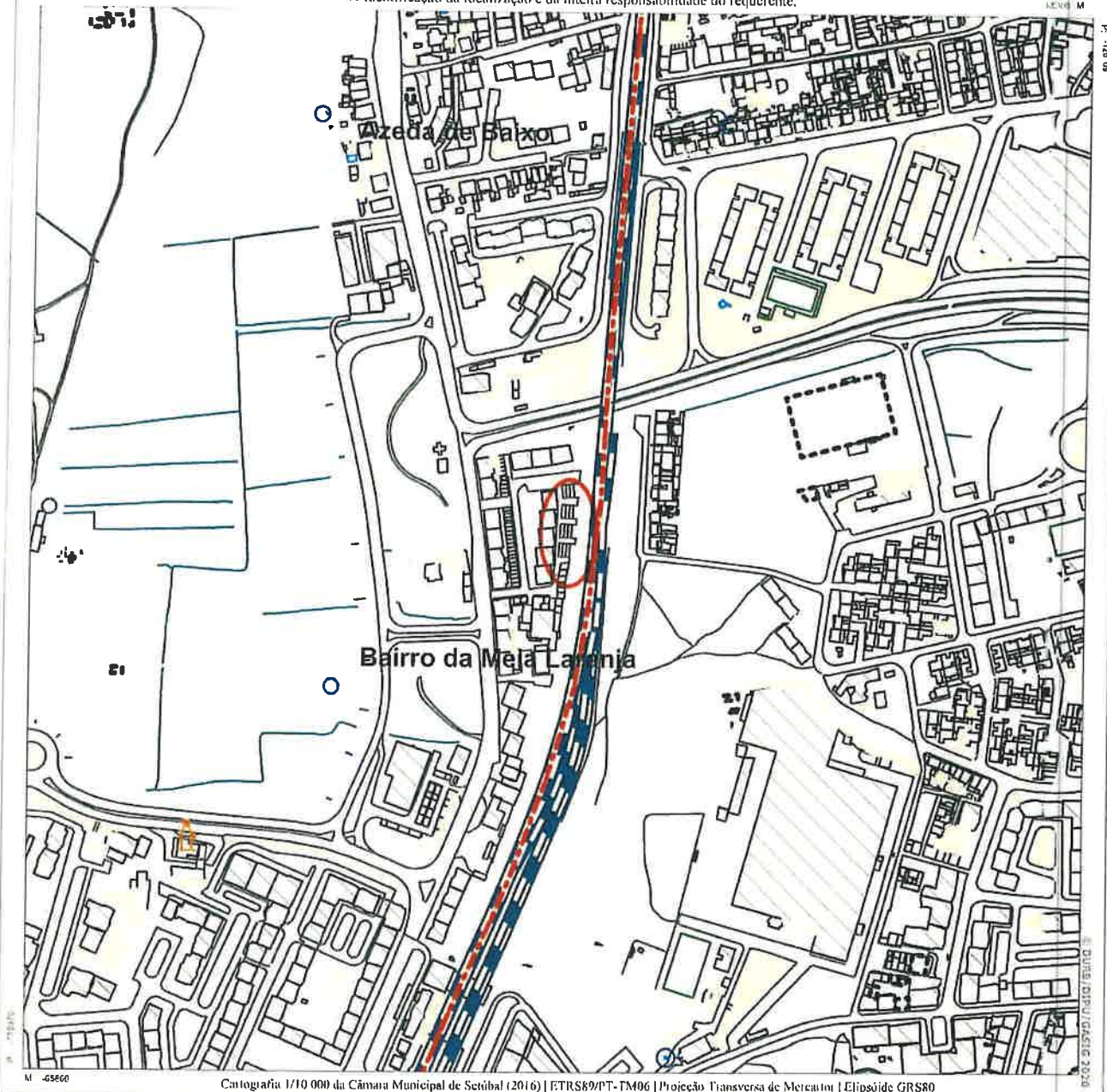

Validade de 1 ano a partir da data de emissão.

Departamento de Urbanismo da Câmara Municipal de Setúbal  
 Edifício dos Ciprestes - Avenida dos Ciprestes nº15 - 2900-319 SETÚBAL Tel. 265 541 620

www.mun-setubal.pt