

B)264
Prop.
DURB
DIMOT



MUNICÍPIO DE SETÚBAL
CÂMARA MUNICIPAL

REUNIÃO N.º 05/2022

PROPOSTA N.º 116/2022/DURB/DIMOT

Realizada em 16/02/2022

DELIBERAÇÃO N.º 610/2022

ASSUNTO: **PROIBIÇÃO DE CIRCULAÇÃO A VEÍCULOS COM PESO TOTAL SUPERIOR A 3, 5 TONELADAS, NO CAMINHO MUNICIPAL – 1056 (COMENDA)**

No âmbito da segurança rodoviária e pedonal a aplicar em situações e zonas de risco específicas, referenciando o Caminho Municipal -1056 (Comenda), via rodoviária de ligação entre a EN-10 e a EN 10-4, formulam-se as seguintes observações:

1- o Caminho Municipal -1056, não oferece condições de segurança à circulação de veículos pesados de mercadorias com peso total superior a 3, 5 T., nomeada e principalmente no cruzamento ou passagem entre eles.

2 – Esta circunstância, coloca em causa a segurança rodoviária da via, entendendo-se, por isso, ser necessária a aplicação de sinalização adequada à salvaguarda desta.

Propõe-se, assim, a “Proibição de Circulação de Veículos com Peso Total Superior a 3,5 Toneladas”, constante da planta anexa, com a implementação da sinalização vertical nela indicada.

A sinalização proposta encontra-se em consonância com o Decreto-Lei n.º 72/2013, de 03 de Setembro (Código de Estrada), e recebeu o parecer favorável da União de Freguesias de Setúbal.

Mais se propõe que a parte da ata respeitante a esta deliberação seja aprovada em minuta para efeitos do disposto no n.º 3 do art.º 57º da lei n.º 75/13, de 12 de Setembro.

O TÉCNICO

O DIRECTOR DO DEPARTAMENTO

O CHEFE DE DIVISÃO

O PROPONENTE

APROVADA / REJEITADA por: Votos Contra; Abstenções; 11 Votos a Favor.

Aprovada em minuta, para efeitos do disposto no n.º 3 do art.º 57 da lei 75/13, de 12 de setembro

O RESPONSÁVEL PELA ELABORAÇÃO DA ACTA

O PRESIDENTE DA CÂMARA

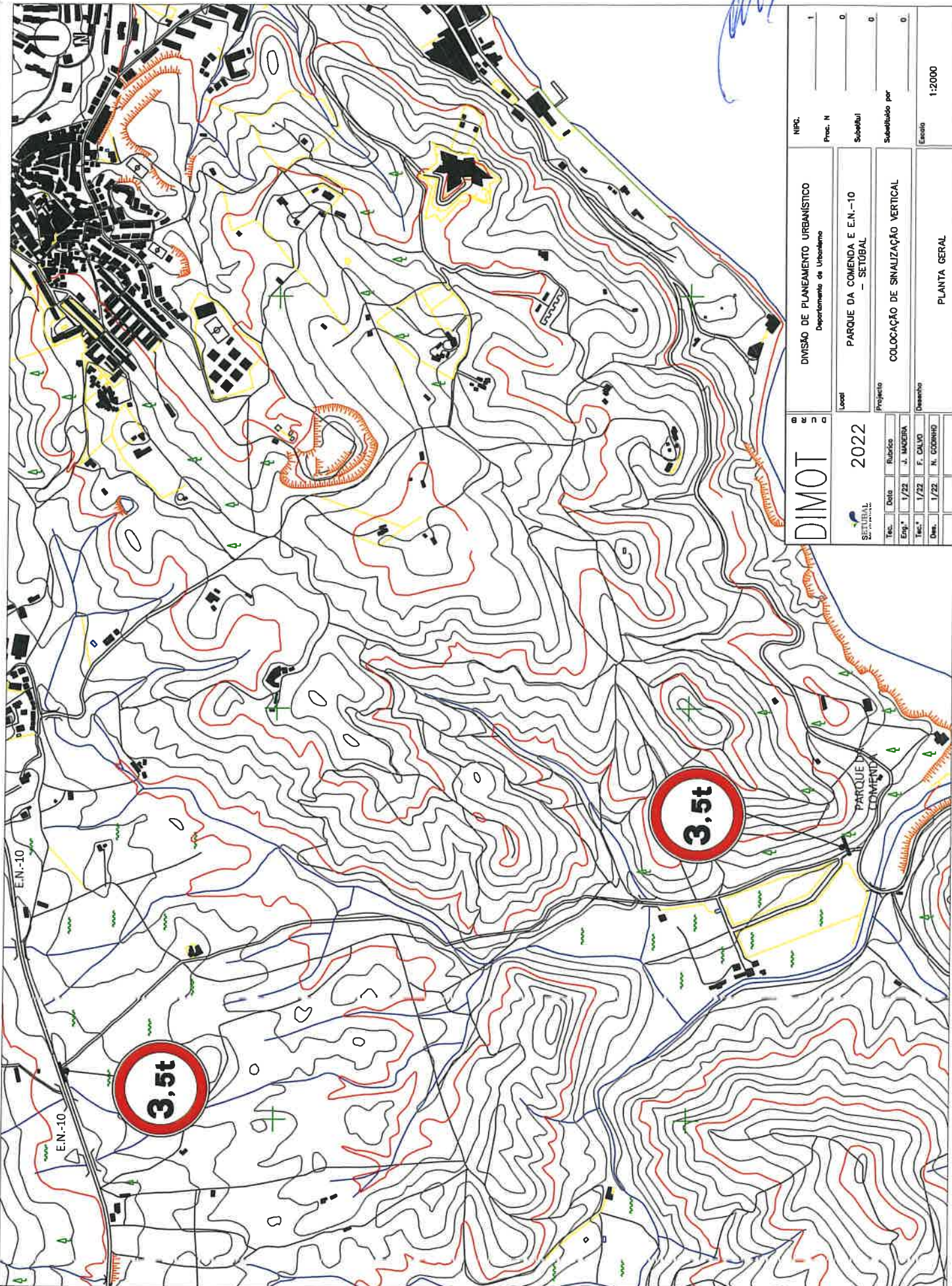

DIMOT

2022

Tec.	Data	Rubrica
Eng.º	1/22	J. MAGEIRA
Tec.º	1/22	F. CALVO
Desen.	1/22	N. COGNARD

DIVISÃO DE PLANEAMENTO URBANÍSTICO Departamento de Urbanismo		NIPC. _____ Proc. N _____ Subseção _____ Substituído por _____ Escala 1:2000
Local	PARQUE DA COMENDA E E.N.-10 - SETÚBAL	
Projeto	COLOCAÇÃO DE SINALIZAÇÃO VERTICAL	
Desenho	PLANTA GERAL	



PLANTA DE LOCALIZAÇÃO

Requerente:	DIMOT	Escala:	10000
Local:	CM 1056/ COMENDA	Data de Emissão:	26/01/2022
Freguesia:	UNIÃO DAS FREGS. DE SETÚBAL	Guia n.º:	
Assunto:	SINALIZAÇÃO VERTICAL	Funcionário:	F. CALVO

A identificação da localização é da inteira responsabilidade do requerente.



Validade de 1 ano a partir da data de emissão

Departamento de Urbanismo da Câmara Municipal de Setúbal
Edifício dos Ciprestes - Avenida dos Ciprestes nº15 - 2900-319 SETÚBAL Tel. 265 541 620

www.mun-setubal.pt