

B) 167
Prop.
DURB
DIMOT



MUNICÍPIO DE SETÚBAL
CÂMARA MUNICIPAL

REUNIÃO N.º 06/2022

PROPOSTA N.º 38/2022/DURB/DIMOT

Realizada em 02/03/2022

DELIBERAÇÃO N.º 777/2022

ASSUNTO: **COLOCAÇÃO DE SINAIS DE PARAGEM E ESTACIONAMENTO PROIBIDOS, NO PARQUE DE ESTACIONAMENTO DO CONVENTO DE JESUS**

No âmbito da segurança rodoviária e pedonal a aplicar em situações e zonas de risco específicas, referenciando a necessidade de se garantir o acesso ao portão de Serviço do Museu / Convento de Jesus, formulam-se as seguintes observações:

- 1- A paragem e estacionamento indevidos frente ao referido portão, está na origem das grandes dificuldades sentidas no acesso ao mesmo, com particular implicância nas operações de cargas e descargas de materiais, equipamentos e obras de e para o Museu.
 - 2 - Esta circunstância, interfere igualmente com a segurança rodoviária e pedonal, do local, dado obrigar à realização das mesmas na faixa de rodagem, potenciando condições de risco e perigosidade.
- Propõe-se, assim, a sinalização vertical de "Paragem e Estacionamento Proibidos", com adicionais indicativos de "Sujeito a Reboque", conforme consta da planta anexa

A sinalização proposta encontra-se em consonância com o Decreto-Lei n.º 72/2013, de 03 de Setembro (Código de Estrada), e recebeu o parecer favorável da União de Freguesias de Setúbal.

Mais se propõe que a parte da ata respeitante a esta deliberação seja aprovada em minuta para efeitos do disposto no n.º 3 do art.º 57º da lei n.º 75/13, de 12 de Setembro.

O (A) TÉCNICO (A)

Isabel Têlia

O CHEFE DE DIVISÃO

[Signature]

O DIRECTOR DO DEPARTAMENTO

Jaaco Raminhas de Silva

O PROPONENTE

[Signature]

APROVADA / REJEITADA por: — Votos Contra; — Abstenções; 17 Votos a Favor.

Aprovada em minuta, para efeitos do disposto no n.º 3 do art.º 57 da lei 75/13, de 12 de setembro

O RESPONSÁVEL PELA ELABORAÇÃO DA ACTA

[Signature]

O PRESIDENTE DA CÂMARA

[Signature]

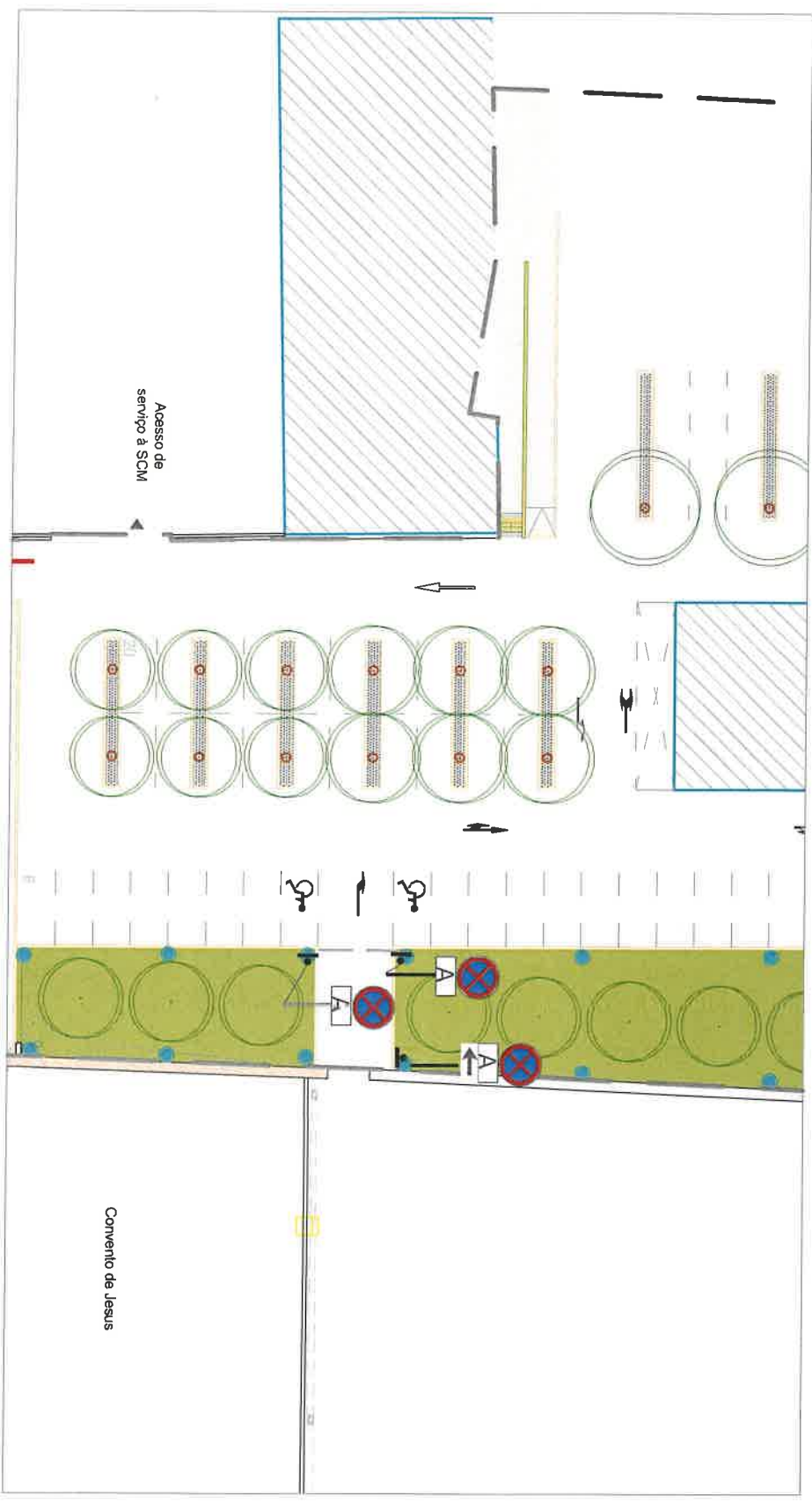

LEGENDA
painel adicional

A sujeito a reboque

DIMOT
S E S

2022



Tec.	Data	Rubrica
Eng.º	01/22	J. MADEIRA
Tec.	01/22	L.FELIX

DIVISÃO DE MOBILIDADE E TRANSPORTES
Departamento de Urbanismo

Local
PARQUE DE ESTACIONAMENTO DO CONVENTO DE JESUS

Projecto
PARAGEM E ESTACIONAMENTO PROIBIDO SUJEITO A REBOQUE

Desenho

PLANTA GERAL

N. Des.

Proc. N

Substitui

Substituíde por

Escola

s/escola

Convento de Jesus

Acesso de serviço à SCM

Requerente: DIMOT
Local: PARQUE ESTACIONAMENTO
Freguesia: UNIÃO FREG DE SETÚBAL
Assunto: SINALIZAÇÃO

Escala: 5000
Data de Emissão: 01/02/2022
Guiã n.º :
Funcionário: ISABEL FÉLIX

A identificação da localização é da inteira responsabilidade do requerente.

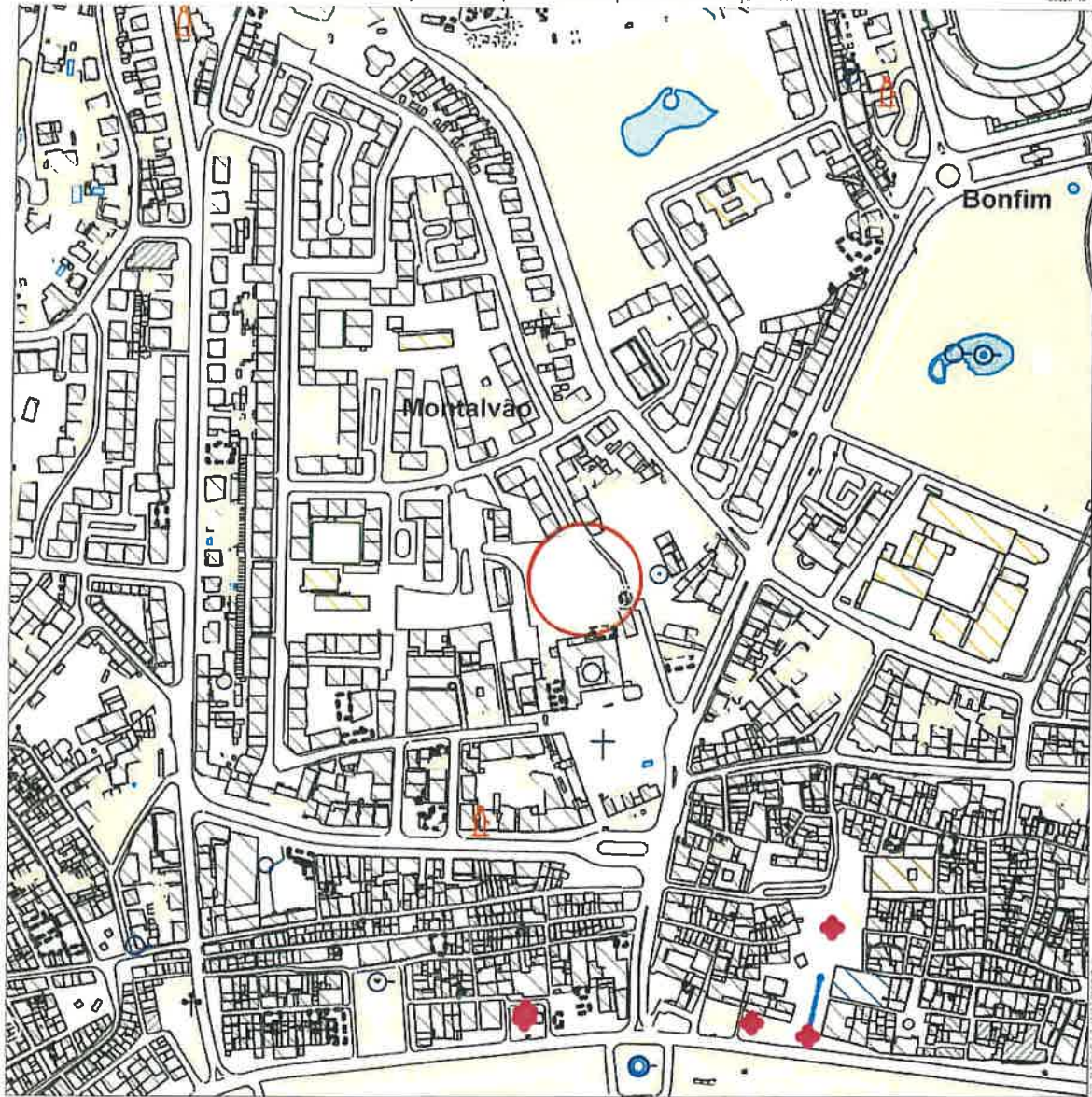

Cartografia 1/10 000 da Câmara Municipal de Setúbal (2016) | ETRS89/PF-TM06 | Projeção Transversa de Mercator | Elipsóide GRS80

Validade de 1 ano a partir da data de emissão.

Departamento de Urbanismo da Câmara Municipal de Setúbal
Edifício dos Ciprestes - Avenida dos Ciprestes nº15 - 2900-319 SETÚBAL Tel. 265 541 620

www.mun-setubal.pt