



MUNICÍPIO DE SETÚBAL  
CÂMARA MUNICIPAL

REUNIÃO N.º 20/2023

PROPOSTA N.º 253/2023/DURB/DIMOT

Realizada em 06/09/2023

DELIBERAÇÃO N.º 928/2023

ASSUNTO: **ESTACIONAMENTO DE USO PRIVATIVO - 1 LUGAR, NA AV. 22 DE DEZEMBRO**

O regime de atribuição e utilização dos lugares de estacionamento privativos em área tarifada, é regulado pelo Regulamento Municipal de Estacionamento Público Tarifado e de Duração Limitada no Concelho de Setúbal. Pela utilização de lugares de estacionamento privativos, é devido o pagamento de uma taxa anual à Câmara Municipal de Setúbal, a qual varia em função das características de exploração e tarifários aplicados. Acresce que, de acordo com n.º 1 do artigo 38.º do referido Regulamento, a atribuição de estacionamento privativo na via pública tem natureza precária e, por isso, a respetiva autorização pode ser revogada em qualquer momento.

Fazendo referência ao pedido de atribuição de 1 lugar de estacionamento privativo, apresentado pela Senhora Maria José Serras Lucas Nobre Franco, a localizar na Av. 22 de Dezembro, frente ao N.º 21-J, arruamento de tarifa azul, justificado pela avançada idade e conseqüente necessidade de estacionar mais facilmente próxima da sua residência, formulam-se as seguintes observações:

- Considera-se haver viabilidade na criação do lugar pretendido, no local em referência, sem prejuízo para o estacionamento de moradores e demais utentes do local.

Por esta atribuição e manutenção do referido lugar privativo, a requerente fica sujeita ao pagamento da taxa anual de €1700, nos termos do Regulamento acima indicado, tendo aquela conhecido e revelado o devido interesse, nesta condição.

Face ao exposto, propõe-se a criação do lugar de estacionamento privativo requerido, com implementação da sinalização vertical e horizontal que consta da planta anexa, bem como, de forma a assegurar a tramitação deste procedimento, que a Câmara Municipal delibere sobre a aprovação em domínio público municipal, de acordo com o estabelecido no Regulamento Municipal de Estacionamento Público Tarifado e de Duração Limitada no Concelho de Setúbal.

A sinalização proposta encontra-se em consonância com o Decreto-Lei n.º 72/2013, de 03 de Setembro (Código de Estrada).

Mais se propõe que a parte da ata respeitante a esta deliberação seja aprovada em minuta para efeitos do disposto no n.º 3 do art.º 57º da lei n.º 75/13, de 12 de Setembro.

O (A) TÉCNICO (A)

Isabel Têlia

O CHEFE DE DIVISÃO

[Signature]

O DIRECTOR DO DEPARTAMENTO

Jasco Ramalhas de Silva

O PROPONENTE

[Signature]

APROVADA / REJEITADA por :        Votos Contra;

       Abstenções;

11 Votos a Favor.

*Aprovada em minuta, para efeitos do disposto no n.º 3 do art.º 57 da lei 75/13, de 12 de setembro*

O RESPONSÁVEL PELA ELABORAÇÃO DA ACTA

[Signature]

O PRESIDENTE DA CÂMARA

[Signature]

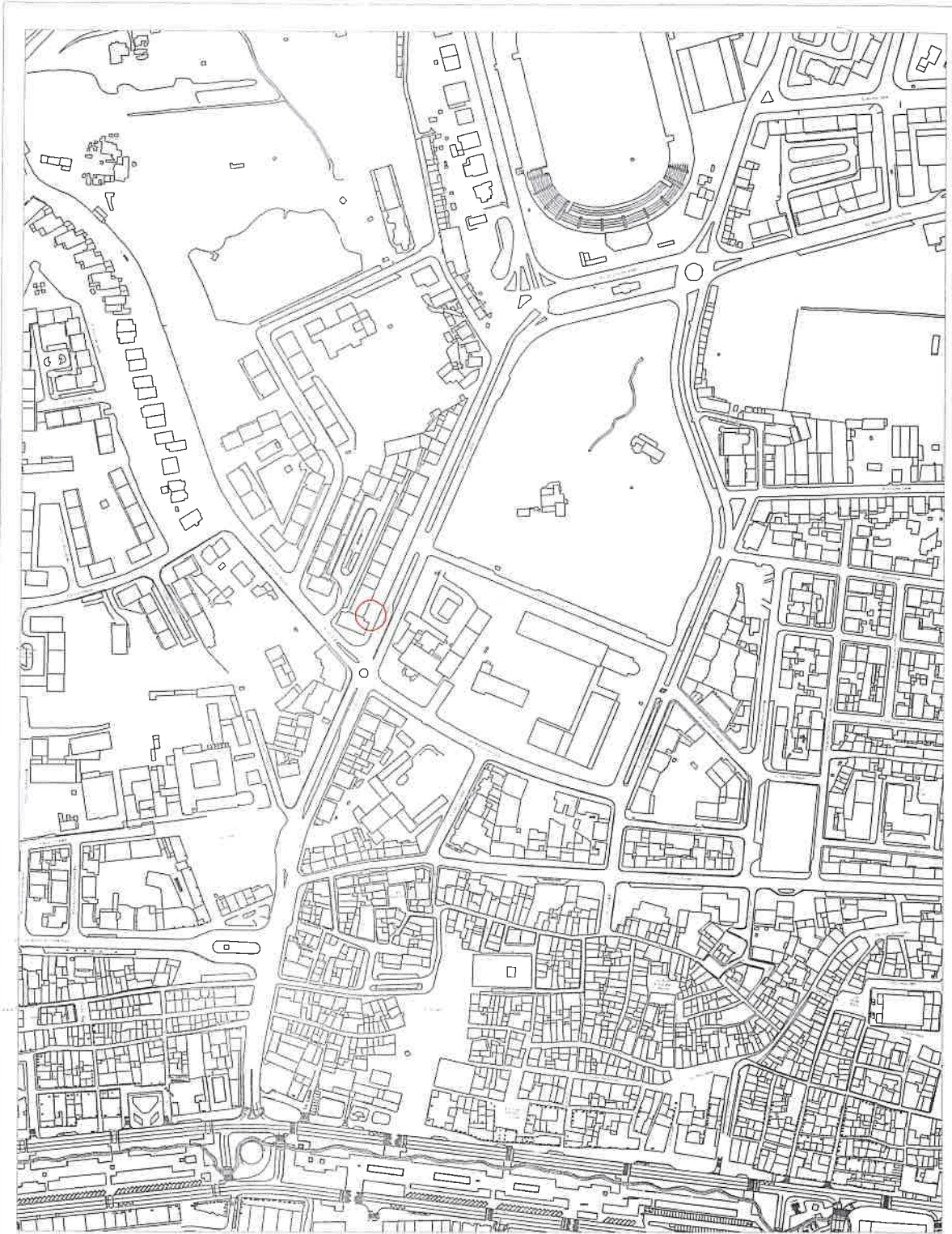

			S E C E DIVISÃO DE MOBILIDADE E TRANSPORTES Departamento de Urbanismo	N. Des.	1
				Proc. N	NIPG 45356/21
 2023			Local PLANTA DE LOCALIZAÇÃO	Substitui	_____
				Substituído por	_____
Tec.	Data	Rubrica	Projecto LUGAR DE ESTACIONAMENTO RESERVADO A VIATURA DE MATRICULA " AB - 82 - XE "	Escola	
Eng.*	08/23	J. MADEIRA			
Tec.	08/23	I.FELIX			
			Desenho PLANTA GERAL		

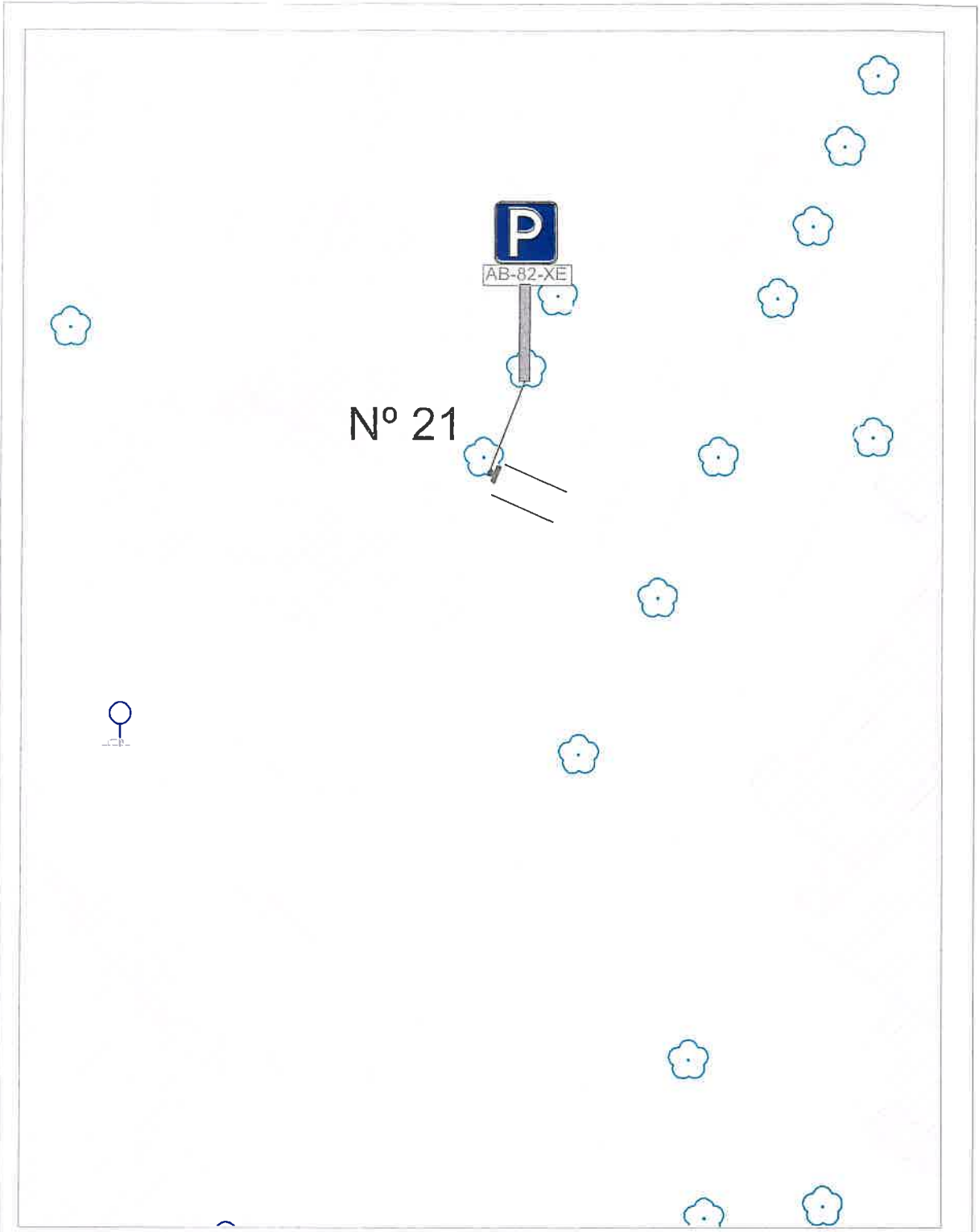

<b>DIMOT</b> <small>Divisão de Mobilidade e Transportes</small>			SECE DIVISÃO DE MOBILIDADE E TRANSPORTES Departamento de Urbanismo		N. Des. _____																
					Proc. N NIPG 45356/21																
2023 <small>SETUBAL</small> <small>Fornecedores de Serviços Urbanos</small>			Local AV. 22 DE DEZEMBRO Nº 21		Substitui _____																
Projecto LUGAR DE ESTACIONAMENTO RESERVADO A VIATURA DE MATRICULA " AB - 82 - XE "			Desenho PLANTA GERAL		Substituido por _____																
<table border="1"> <tr> <td>Tec.</td> <td>Data</td> <td>Rubrica</td> </tr> <tr> <td>Eng.*</td> <td>08/23</td> <td>J. MADEIRA</td> </tr> <tr> <td>Tec.</td> <td>08/23</td> <td>I. FÉLIX</td> </tr> <tr> <td> </td> <td> </td> <td> </td> </tr> <tr> <td> </td> <td> </td> <td> </td> </tr> </table>			Tec.	Data	Rubrica	Eng.*	08/23	J. MADEIRA	Tec.	08/23	I. FÉLIX							Escala _____		_____	
Tec.	Data	Rubrica																			
Eng.*	08/23	J. MADEIRA																			
Tec.	08/23	I. FÉLIX																			