



MUNICÍPIO DE SETÚBAL  
CÂMARA MUNICIPAL

REUNIÃO N.º 25/2023

PROPOSTA N.º 142/2023/DCDJ/DISOC

Realizada em 22/11/2023

DELIBERAÇÃO N.º 1084/2023

ASSUNTO: Associação Unitária de Reformados, Pensionistas e Idosos de Azeitão - Apoio Financeiro

A AURPIA – Associação Unitária de Reformados, Pensionistas e Idosos de Azeitão é uma Instituição de Solidariedade Social e de Utilidade Pública, com sede em Vila Nogueira de Azeitão, com atividade na área da ação social há mais de 3 décadas e meia prestando apoio, prioritariamente, à população idosa e à população carenciada.

Tendo como missão contribuir para a melhoria da qualidade de vida das pessoas, através das diversas respostas sociais tipificadas tem o compromisso diário de consolidar os serviços prestados, promovendo a melhoria contínua e adequando as respostas em função das necessidades emergentes.

Tem desenvolvido as suas atividades na freguesia de Azeitão, abrangendo e respondendo ao Concelho e a situações oriundas do Distrito de Setúbal.

Durante o ano de 2023, para além da atividade quotidiana enquanto residencial para idosos, a atividade comunitária e ainda a participação no Grupo Interinstitucional EnvelheSeres, procedeu também a diferentes obras de melhoria e de substituição de equipamentos de uso coletivo e de apoio técnico para aumento do conforto e da resposta social que concretizam.

Sendo evidente que a Câmara Municipal assume, em colaboração com outras entidades e instituições, um papel que contribui para a melhoria do bem-estar e da qualidade de vida no território, reconhece também a importância da intervenção da AURPIA ao nível da freguesia e do Concelho e, que a mesma tem mantido uma resposta importante no atual contexto socioeconómico agravado pela situação de crise que atravessamos.

Considerando que é importante apoiar e colaborar com as estruturas que intervêm em benefício da população mais vulnerável e carenciada, propõe-se a atribuição de um apoio financeiro no valor 15 000,00€ (quinze mil euros), ao abrigo das alíneas o) e u) do n.º 1 do artigo 33º da Lei 75/2013, de 12 de setembro.

Cabimento na rubrica orçamental 08 040701 2002 A 82

Anexo:

Ficha de candidatura ao abrigo do Regulamento de Apoio ao Movimento Associativo e o Plano de Atividades 2023

O TÉCNICO

O CHEFE DE DIVISÃO

O DIRECTOR DO DEPARTAMENTO

O PROPONENTE

APROVADA / REJEITADA por :            Votos Contra;            Abstenções; 11 Votos a Favor.

Aprovada em minuta, para efeitos do disposto no n.º 3 do art.º 57 da lei 75/13, de 12 de setembro

O RESPONSÁVEL PELA ELABORAÇÃO DA ACTA

O PRESIDENTE DA CÂMARA

CÂMARA MUNICIPAL DE SETÚBAL  
CONTRIBUINTE N.º501294104  
PRAÇA DO BOCAGE  
2900-276-SETUBAL

IMPRESSO	PÁGINA
2023/11/15	1

PROPOSTA DE CABIMENTO

SERV. REQUIS.	LOGIN	DATA	NUMERO	ANO
D0703	slgomes	2023/11/15	5704	2023

DESCRIÇÃO DA DESPESA  
APOIO FINANCEIRO PARA A ASSOCIAÇÃO UNITÁRIA DE REFORMADOS, PENSIONISTAS E IDOSOS DE AZEITÃO - PROPOSTA N.º  
142/2023/DCDJ/DISOC - \ ALÍNEAS O) E U) DO N.º1 DO ARTIGO 33º DO ANEXO I DA LEI 75/2013, DE 12 DE SETEMBRO.

CLASSIFICAÇÃO DA DESPESA	DOTAÇÃO DISPONÍVEL
TIPO DESP: T012-Transf.Correntes-Instituições sem fins lucrativos	42.580,00
ORGÂNICA : 08 DEP.CULTURA,DESPORTO,DIREITOS SOCIAIS,SAÚDE E JUV.	A CABIMENTAR
ECONÓMICA: 040701 INSTITUIÇÕES SEM FINS LUCRATIVOS	15.000,00
PLANO : 2002 A 82	SALDO APÓS CABIMENTO
OUTRAS ACTIVIDADES	27.580,00
Outros de Âmbito Social	

EXTENSO  
QUINZE MIL EUROS

PROPOSTA CABIMENTADA EM 2023/11/15

SERVIÇO REQUISITANTE  
DISOC - DIVISÃO DOS DIREITOS SOCIA

(slgomes)

PROCESSADO POR COMPUTADOR

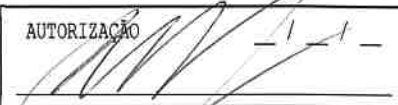
AUTORIZAÇÃO  

**CÂMARA MUNICIPAL DE SETÚBAL**

Departamento de Cultura, Desporto, Direitos Sociais e Saúde e Juventude

**REGULAMENTO MUNICIPAL DE APOIO AO MOVIMENTO ASSOCIATIVO**

Ano Civil 2023

- IMPRESSO ESPECÍFICO 1 -

APOIO A ATIVIDADES DE CARÁTER: REGULAR  PONTUAL

**1. IDENTIFICAÇÃO DO PROPONENTE**

Nome: ASSOCIAÇÃO UNITÁRIA REFORMADOS PENSIONISTAS IDOSOS AZEITÃO

**2. IDENTIFICAÇÃO DO PROJETO A SER APOIADO:**

Nome da Atividade: ERP (APOIO A IDOSOS EM LAZ)

Data da Atividade: \_\_\_\_\_ Horário: Início - \_\_\_\_\_ Fim - \_\_\_\_\_

Local da Atividade: AZEITÃO - Freguesia: UNIAO DE FREGUESIAS DE AZEITÃO

**3. ATIVIDADE A SER APOIADA:**

3.1 DESCRIÇÃO E OBJETIVOS (população alvo, n.º de praticantes, local, etc.)

- ERP - Apoio a idosos em regime de internamento  
 - OBRAS de ampliação para alargamento da capacidade do espaço de COOPERAÇÃO com segurança social de 45 para 55 utentes.  
 Melhorar os espaços e condições conforto dos utentes e poder responder as solicitações de apoio.

3.2 DESCRIÇÃO DOS APOIOS PRETENDIDOS:

- Apoio financeiro para várias situações de MANUTENÇÃO e AQUISIÇÃO de EQUIPAMENTO:  
 - Reservatório da ÁGUA DA CALDEIRA, MANUTENÇÃO / REPARAÇÃO DA TUBAGEM  
 - EQUIPAMENTO PARA OFICINA - PARA REALIZAÇÃO DE REPARAÇÕES MÚLTIPAS DAS INSTALAÇÕES e DIVERSOS EQUIPAMENTOS.  
 - AQUISIÇÃO DE AJUDAS TÉCNICAS PARA CONFORTO e APOIO AOS IDOSOS.

*Amw*

4. ORÇAMENTO

4.1 DESPESAS (Designação: Valor)

_____	:	_____	€
_____	:	_____	€
_____	:	_____	€
_____	:	_____	€
<b>TOTAL DE DESPESAS:</b>		<u>25.000</u>	€

4.2 RECEITAS: (Designação: Valor)

_____	:	_____	€
_____	:	_____	€
_____	:	_____	€
<b>TOTAL DE RECEITAS:</b>		_____	€

5. APOIO FINANCEIRO SOLICITADO À CAMARA MUNICIPAL:

5.1 APOIO FINANCEIRO:

Valor total do apoio pretendido: 25.000,00€ Percentagem do Total: \_\_\_\_\_ %

Capacidade de autofinanciamento: \_\_\_\_\_ € Percentagem do Total: \_\_\_\_\_ %

6. ANEXOS:

--

Elemento Responsável pelo preenchimento da Candidatura: \_\_\_\_\_

MANUEL Lintheiro Rodrigues Queiroz

Cargo: Presidente

Data: 28 - 09 <sup>LUGAR</sup> 2023

Assinatura: Manuel Lintheiro Rodrigues Queiroz



*Manuel*

# CÂMARA MUNICIPAL DE SETÚBAL

Departamento de Cultura, Desporto, Direitos Sociais e Juventude

## REGULAMENTO MUNICIPAL DE APOIO AO MOVIMENTO ASSOCIATIVO

Ano Civil 2023

# FICHA DE IDENTIFICAÇÃO

ANEXAR OS IMPRESSOS ESPECÍFICOS DO APOIO A QUE SE CANDIDATA

### 1. IDENTIFICAÇÃO DO PROPONENTE

Coletividade  Associação  IPSS  ONG  Cooperativa   
Grupo Informal  Outro \_\_\_\_\_

Nome: ASSOCIAÇÃO UNIV. REFORMADOS PENSIONISTA IDOSOS SETÚBAL

Morada: RUA ANTÓNIO MARIA CARVALHO - Bº DA TONIC

Código Postal: 2925 - 383 SETÚBAL

Telefone: 212197300 Fax: \_\_\_\_\_

E-mail: dir-technica@aurpia.pt Site na Internet: WWW.AURPIA.PT

Contacto(s) Direto(s):

Nome PAULA ALEXANDRA BVA - Tel. 932197308 - Telemóvel: \_\_\_\_\_

Nome \_\_\_\_\_ - Tel. \_\_\_\_\_ - Telemóvel: \_\_\_\_\_

Nome \_\_\_\_\_ - Tel. \_\_\_\_\_ - Telemóvel: \_\_\_\_\_

N.º de Identificação Fiscal: 501504699

Data da Fundação: 12 - FEVEREIRO - 1985

Data da Publicação dos Estatutos no D.R.: \_\_\_\_\_ - \_\_\_\_\_ - \_\_\_\_\_

Estatuto de Utilidade Pública: Sim  \_\_\_\_\_<sup>a</sup> Série de \_\_\_\_\_ - \_\_\_\_\_ - \_\_\_\_\_

Não

Direção eleita em: 23 - 08 - 2021 Próxima eleição: \_\_\_\_\_ - 12 - 2024

Presidente da Direção: MANUEL LINTEIRO RODRIGUES QUEIROZ

## 2. ÁREA DE INTERVENÇÃO

CULTURA  EDUCAÇÃO  DESPORTO  SOCIAL   
JUVENTUDE

Protocolos com Entidades: SEGURANÇA SOCIAL

Principais Atividades Desenvolvidas: APOIO A IDOSOS - ERPI  
- FORNECIMENTO REFeições À COMUNIDADE  
SÊNIOS LOCAL.

## 3. INFORMAÇÕES DA ACTIVIDADE

N.º Atual de Associados Ativos:

N.º de Participantes / Praticantes / Utentes Regulares:

Público-Alvo:

## 4. IMPRESSOS EM ANEXO

Impresso Específico 1 .....	<input type="checkbox"/>
Impresso Específico 2 .....	<input type="checkbox"/>
Outros: (especifique) .....	<input type="checkbox"/>

Nome do Responsável pelo preenchimento da Ficha de Identificação: \_\_\_\_\_

Cargo: Presidente Direção Data: \_\_\_\_\_

Assinatura: Manuel António da Silva



*Handwritten signature*



## PLANO DE ATIVIDADES E ORÇAMENTO

2023





# PLANO DE ATIVIDADES 2023

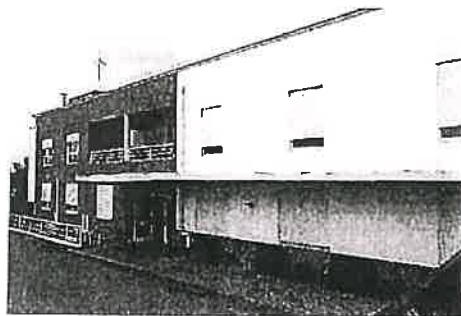



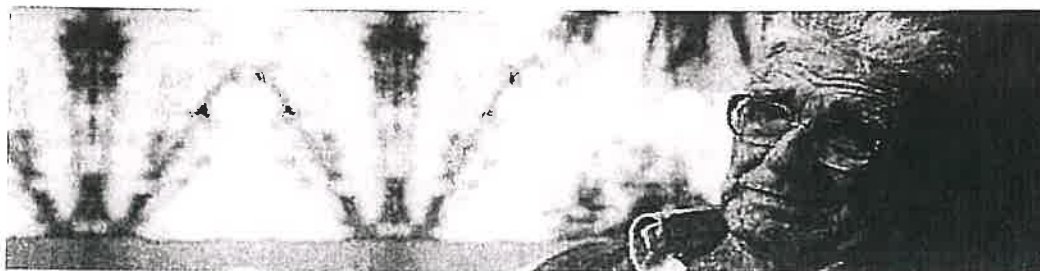

Corremos a vida inteira  
atrás de sei lá de que.  
Fazemos tanta besteira,  
tanta coisa sem poder.  
Viramos de mil maneiras  
pra agradar, por bem querer.  
Ai meu Deus!... Quanta tolice!  
quando estamos na velhice  
quase ninguém quer nos ver...

Jenario de Fatima

**MISSÃO:** Promover a cidadania e a qualidade de vida das pessoas idosas em situação de exclusão social e/ou dependência

**VISÃO:** Ser uma Instituição Social de referência na área da geriatria, reconhecida pela qualidade dos serviços prestados e pela relação com clientes e suas famílias.

**VALORES:**

- Respeito
- Qualidade dos serviços
- Solidariedade
- Confiança
- Dedicção
- Ética
- Cooperação
- Responsabilidade
- Tolerância
- Igualdade

## Introdução

A AURPIA de Azeitão, conta hoje 37 anos de existência ao serviço da população idosa de Azeitão e do Concelho.

Presentemente, a Instituição conta com as repostas sociais ERPI.

Continua de igual modo a fornecer refeições a carenciados que se dirigem à Instituição, em situações pontuais ou prolongadas. Prosseguindo a nossa missão de solidariedade para com os mais necessitados.



O Plano de Atividades e correlativo Orçamento, que agora se apresentam, foram elaborados numa ótica plurianual e de continuidade ao nível das metodologias e dos critérios seguidos nos planos dos anos anteriores, identificando e adotando estratégias de desenvolvimento para esta Instituição e mantendo os mesmos objetivos de solidariedade, com respostas que procuram ir de encontro às necessidades atuais da população idosa.

**A realização do Plano de Atividades para o ano 2023** ocorre num contexto de crescentes dificuldades que exigem a readaptação as novas realidades sócio económicas da conjuntura Nacional e Internacional.

É de todo importante assegurar a continuidade da dinamização da resposta social ERPI. e, de conseguir diariamente responder aos desafios que surgem e que nos obrigam a reinventar a cada momento para que a resposta social não perca qualidade nos serviços que presta e continue a existir para os que mais necessitam.

Continuaremos com as parcerias existentes, acordos e protocolos de cooperação, quer com o Centro Distrital da Segurança Social, quer com outras Instituições nomeadamente Junta de Freguesia Câmara Municipal, CNIS, UDIPSS, IPSS, Misericórdias e outros parceiros privados por forma a servir a população sénior.



Tendo como base o presente, e projetando o futuro, a Direção da AURPIA entende que a sua ação deve continuar com as seguintes **linhas de ação e objetivos estratégicos**:

- Manter a qualidade dos serviços prestados aos clientes;
- Promoção da participação e envolvimento de todas as partes interessadas;
- Potencialização e qualificação da comunicação interna e externa;
- Conservação das infraestruturas e equipamentos;
- Valorização constante dos recursos humanos como forma de melhorar o serviço prestado à comunidade;
- Promoção e autofinanciamento da Instituição.

### IDENTIFICAÇÃO DA INSTITUIÇÃO

A AURPIA de Azeitão funciona atualmente com as **Resposta Social ERP**.

Fornecimento de serviço de refeições TAKE AWAY

#### Respostas Sociais :prosecução

#### Atividades desenvolvidas e em :

<b>ERPI- Estrutura Residencial para Pessoas Idosas</b>  Resposta social, que continua com pedidos de integração por parte da comunidade local e fora do Concelho.  É uma resposta que proporciona serviços permanentes e individualizados à população idosa.	<ul style="list-style-type: none"><li>▪ Com acordo Cooperação para 40 utentes;</li><li>▪ Capacidade para 45 (5 extra acordo, para situações particulares);</li><li>▪ Vagas cativas da segurança Social 10 utentes;</li><li>▪ Licenciamento do processo de alargamento da capacidade para 55 residentes já iniciado e com parecer positivo pela entidade competente.</li><li>▪ Projeto de Segurança (ANPC) em fase de conclusão;</li><li>▪ Aguarda-se que os Bombeiros instalem o equipamento de Segurança compatível com o da AURPIA para que possamos estar ligados à Central dos Bombeiros</li></ul>
<b>CENTRO de DIA</b> Cessação do acordo de cooperação desde 01,10 2022	
<b>Centro de Convívio</b> Cessação do acordo de cooperação desde 01,10 2022	



**Serviços extra Acordo de Cooperação**

Fornecimento de refeições à comunidade de Azeitão	▪ Continuação do serviço
Lavagem e engomadoria de roupa	▪ Continuamos a ter este serviço aberto á comunidade
TAKE AWAY	

**RESPOSTAS SOCIAIS**

❖ Estrutura Residencial para Pessoas Idosas:



Resposta Social desenvolvida em Equipamento, que consiste na prestação de um conjunto de serviços de Apoio a Pessoas Idosas, com total ou parcial autonomia, através de alojamento coletivo, de utilização temporária ou permanente, em que sejam desenvolvidas atividades de apoio social e prestados cuidados médicos e de enfermagem.

Pretende-se com a resposta proporcionar um ambiente acolhedor e de confiança aos residentes que necessitam de assistência /apoio de terceiros, para a estabilização, autonomia ou estimulação do envelhecimento ativo e integração social.

Pretende-se com o plano de ação para 2023:

Propomo-nos continuar a proporcionar serviços permanentes e adequados à problemática atual da pessoa idosa. A necessidade de enfrentar os novos desafios, impele-nos a desenvolver ações e intervenções integradas em complementaridade com outras ações intervenções, que contribuam para um aumento da qualidade de vida das pessoas idosas e um envelhecimento ativo e saudável, minimizando situações de isolamento e vulnerabilidade social, e assim, acompanhar as crescentes vertentes geriátricas.

Consideramos ser um princípio fundamental da nossa intervenção diária, que envelhecer com qualidade, prolongando a autonomia e a independência, constitui um imperativo e uma responsabilidade individual e coletiva.

Verificamos que com o aumento da esperança média de vida, a pressão nas respostas sociais e cuidados de saúde são maiores e mais exigentes, evidenciando-se a necessidade de cuidados geriátricos de longa duração.



Assim, na continuidade do nosso trabalho realizado em 2022 e após reflexão conjunta, concluímos que em 2023 temos as seguintes prioridades:

- Concluir o processo do aumento da capacidade do ERPI de 45 para 55 vagas depois de executar as obras propostas pela Segurança Social.
- Continuar o processo já iniciado de requalificação do edifício, nomeadamente; tubagem dos circuitos de água, concluir pinturas no interior do edifício e alguns pequenos retoques exterior assim como reparação de zonas com infiltrações;
- Dar continuidade e aumentar o serviço de distribuição de refeições fora da instituição;
- Continuar a divulgar o serviço de lavagem e engomadoria de roupa fora da instituição;
- Manter todas as medidas e equipamentos de proteção individual, no sentido de assegurar a proteção dos residentes em ERPI, bem como das colaboradoras que lhes prestam cuidados diários;
- Formação profissional- elaboração e concretização de um plano de formação anual tendo em conta as necessidades dos colaboradores e os interesses da instituição. Pretende-se ainda sensibilizar os colaboradores para a necessidade e interesse pessoal, na formação com vista à sua evolução na carreira;
- Dar continuidade à implementação do sistema de avaliação de desempenho, promovendo o espírito de avaliação e melhoria contínua do desenvolvimento profissional dos colaboradores – adotando o modelo da SS, com as adaptações necessárias, com vista a uma avaliação o mais objetiva possível, tendo em conta a realidade da instituição;
- Dar continuidade ao pagamento das mensalidades e cobrança das dívidas aos clientes, agilizando procedimentos (contato pessoal, telefónico, e mail, etc.) para obter o pagamento atempado das mensalidades e recurso judicial para cobrança das dívidas existentes;
- Compras - controle de existências maximizando a utilização do programa de gestão e stocks. Diminuição de custos, através da consulta de mercado para obter orçamentos para as diversas áreas;
- Redução do consumo de gás, eletricidade e água de acordo com um Plano de Manutenção de todos os equipamentos envolvidos e continuar a sensibilizar os colaboradores para evitarem o consumo desnecessário;
- Nutrição/alimentação- procurar uma parceria no que respeita à área da nutrição, mantendo a qualidade e variedade da alimentação;
- Lavandaria - manter o serviço de tratamento de roupa com qualidade, usando produtos adequados. Dar continuidade à manutenção e aquisição do equipamento necessário.

**Como objetivos principais da nossa intervenção:**

- Continuar a promover serviços centrados na pessoa idosa, nas suas necessidades, expectativas, gostos e preferências pessoais;
- Contribuir para o bem estar, qualidade de vida e promoção da saúde das pessoas idosas numa perspetiva bio-psico-social;



- Apoiar e auxiliar os utentes e seus familiares no processo de institucionalização;
- Promover a integração dos utentes no novo contexto de vida;
- Contribuir para a promoção da estimulação cognitiva em utentes com e sem défice cognitivo, através do desenvolvimento de atividades de caráter pontual e contínuo;
- Promover o desenvolvimento pessoal e social através de ações de sensibilização e do estabelecimento de conversas informais;
- Identificar e ajudar a gerir os problemas psicossociais que possam dificultar a inserção e/ou vivência dos utentes na resposta social ERPI .
- Fomentar um ambiente calmo, confortável e humanizado;
- Auxiliar os prestadores de cuidados destas resposta social com estratégias que visam a melhoria dos serviços prestados, bem como um ambiente profissional harmonioso

### SERVIÇOS

#### **Enfermagem**

Os cuidados de enfermagem no idoso, devem considerar as dimensões biológicas, psicológicas, sociais, económicas, culturais e políticas do envelhecimento, proporcionando respostas adequadas às reais necessidades das pessoas idosas e das suas famílias, dando visibilidade aos cuidados prestados em diferentes contextos. Cuidados estes, multidisciplinares e multidimensionais.

As dependências dos residentes continuam a exigir, os já existentes, cuidados individualizados e diários.

A colaboração da equipa do apoio direto ao idoso é fundamental para a persecução dos cuidados de saúde completos e rigorosos.

#### Intervenções diárias de enfermagem para o Ano de 2023

##### Continuar:

- Avaliação da glicémia capilar;
- Administração de insulina conforme esquema terapêutico;
- Monitorização de sinais vitais (tensão arterial, frequência cardíaca, frequência respiratória, temperatura e dor;
- Preparação e administração de terapêutica;
- Vacinação dos utentes;



- Realização de tratamento de feridas;
- Realização de oxigenioterapia e outras;
- Colocação/otimização de sonda retal, vesical e/ou nasogástrica;
- Realização de proteções músculo-esqueléticas;
- Realização de posicionamentos e mobilizações;
- Gestão de dietas dos idosos;
- Gestão de consumíveis de enfermagem;
- Ensinos sobre mobilizações, posicionamentos e cuidados básicos geriátricos;
- Prevenção de úlceras de pressão;
- Aplicação de escalas de avaliação (Katz, ...);
- Gestão de consultas, receitas médicas e pedidos de medicação;
- Orientação no acompanhamento dos idosos a consultas médicas/urgências;
- Ensino de boas práticas nos cuidados a prestar aos idosos;
- Ensino de boas práticas no uso de equipamento de proteção individual;
- Alargar os cuidados de enfermagem a todos os sócios e restante comunidade de Azeitão.

#### **Cuidados médicos**

- Pretende-se em 2023 continuar com as consultas médicas semanais mediante a triagem feita pela enfermeira.
- Continuar com a parceria com a Saúde 365- ao nível da enfermagem e médica à semelhança destes dois últimos anos.
- Acionar a emergência médica sempre que se justifique.

#### **Animação sociocultural**

O plano anual de Animação Socio cultural é uma ferramenta de orientação de um programa que será o guia das atividades e dos projetos da resposta social ERPI.

Este plano tem como objetivo mostrar que a animação é um estímulo permanente da vida mental, física e afetiva da pessoa idosa, valorizando as competências, saberes e culturas dos mesmos.

As atividades de animação preveem a ocupação do idoso e o seu envolvimento nessas mesmas atividades, para que possa sentir satisfação e entusiasmo na sua realização, participando e consciencializando-se que pode dar o seu contributo no que é proposto.

É importante conhecer os idosos, as suas características pessoais, capacidades, dificuldades e gostos.

A execução das atividades poderá ser influenciada por fatores externos e/ou internos, suscetíveis de condicionar a seu desenvolvimento normal, pelo que, ao longo do ano, poderão ser adotadas algumas alterações que venham a revelar-se necessárias, de acordo com os acontecimentos não programados e com novas atividades,

provenientes das parcerias estabelecidas na comunidade, quer formais como informais.

Atividades como os Ateliers de Música/Dança, Informática, Expressões Plástica, Teatro, Expressão Oral e Escrita (letrados e iletrados), Atelier de Estimulação Cognitiva (memória), Atelier de Jogos de Tabuleiro, Exercício Físico/ Motor/Dinâmicas de Grupo, de Culinária, religiosas...entre outras ...

Este programa de intervenção de atividades de Animação Sociocultural tem como objetivos específicos:

- Aumentar a autoestima das pessoas idosas e difundir uma imagem positiva das mesmas;
- Promover a socialização;
- Estimular o intercâmbio e a troca de experiências;
- Desenvolver a destreza física e mental do idoso;
- Contribuir para a valorização pessoal e social do idoso;
- Promover hábitos de vida saudável;
- Incentivar a participação e potenciar a inclusão social através de atividades culturais e recreativas;
- Incentivar o idoso a desenvolver trabalhos e passatempos de lazer;
- Fomentar as relações interpessoais e intergeracionais;
- Respeitar o utente quanto à sua individualidade, capacidades, potencialidades, hábitos e interesses;
- A melhoria da qualidade de vida e bem-estar dos idosos;
- Promover o envelhecimento ativo;

### **Fisioterapia**

O quadro atual dos residentes da AURPIA começa cada vez mais por justificar a existência de um Fisioterapeuta na equipa de trabalho. A Fisioterapia permite prevenir situações de queda e reabilitar ao máximo o sedentarismo deste grupo etário permitindo a cada Idoso alcançar o máximo de independência.

O papel do Fisioterapeuta junto da equipa do apoio direto ao Idoso é igualmente importante no ensinamento e aconselhamento destes prestadores de cuidados, levando-os a assumirem posturas corretas nas atividades que desempenham, nomeadamente mobilização de cargas, posicionamento dos Idosos, transferências entre outras-

A inexistência deste elemento na equipa é um dos nossos constrangimentos. Contudo conseguimos colmatar algumas situações com uma fisioterapeuta que presta serviço de reabilitação aos residentes do ERPI em situações pontuais.

Pretende a Direção da AURPIA, assim que lhe for possível financeiramente, integrar um elemento desta área na equipa.





### Considerações gerais

Consideramos que o ano de 2023 será um ano de grandes exigências para manter a sustentabilidade desta e outras Instituições, exigindo da parte das entidades competentes que haja uma reflexão sobre os apoios que prestam.

A Direção

Manuel Queiroz



Plano de Atividades e Orçamento

2023

# ORÇAMENTO 2023

## ASSOC. UNIT. DOS REFORM. PENSIONISTAS E IDOSOS DE AZEITÃO

Nota Explicativa à Conta de Exploração Previsional para 2023

## RENDIMENTOS

<b>71 Vendas</b>		<b>0 €</b>
<b>72 Prestações de serviços</b>		<b>651 551 €</b>
<b>721 Quotas dos utilizadores, Matrículas e Mensalidades</b>		<b>634 478 €</b>
72141 Lar	634 478 €	
72142 Centros de Dia	0 €	
<b>722/728 Outros Serviços</b>		<b>4 072 €</b>
<b>722 Quotizações e Jóias</b>	<b>3 992 €</b>	
<b>725 Serviços secundários</b>	<b>80 €</b>	
72502 Ajudas Técnicas	80 €	
<b>727 Prestações de serviços</b>	<b>13 001 €</b>	
727201 Fornecimento de Alimentação	11 231 €	
727202 Take Away	1 770 €	
727301 Serviços Lavandaria	0 €	
<b>74 Trabalhos para a própria entidade</b>		<b>0 €</b>
<b>75 Subsídios, doações e legados à exploração</b>		<b>271 201 €</b>
<b>751 Subsídios das Entidades Públicas</b>		<b>248 718 €</b>
<b>7511 Instituto Solidariedade Segurança Social</b>	<b>247 218 €</b>	
75111411 Lar	247 218 €	
75111412 Centros de Dia	0 €	
75111413 Centros de Convívio	0 €	
<b>7512 Outras Entidades Públicas</b>	<b>1 500 €</b>	
<b>752 Outras Entidades</b>		<b>6 890 €</b>
<b>753 Doações e heranças</b>		<b>15 593 €</b>
753101 Donativos Fiscais em Dinheiro	15 465 €	
753102 Donativos Não Fiscais em Dinheiro	128 €	
7531032 Donativos Espécie	0 €	
<b>78 Outros rendimentos</b>		<b>87 071 €</b>
<b>781 Rendimentos suplementares</b>	<b>55 949 €</b>	
7811 Serviços sociais	811 €	
781901 Reembolsos Diversos - Subs. Alimentação	29 040 €	
781907 Produtos Higiene Pessoal/Lavandaria	26 098 €	
<b>787 Rendimentos em investimentos não financeiros:</b>	<b>0 €</b>	
7871 Alienações - Viatura Peugeot	0 €	
<b>788 Outros</b>	<b>31 122 €</b>	
7881 Correções relativas a períodos anteriores	0 €	
7883 Imputação de subsídios para investimentos	25 634 €	
78831 PIDDAC	2 890 €	
78832 Outtus - Sub. QREN/Pillar	22 744 €	
7885 Restituição Impostos	5 488 €	
<b>79 Juros, dividendos e outros rendimentos similares</b>		<b>0 €</b>
<b>791 Juros Obtidos</b>	<b>0 €</b>	
7911 De Depósitos	0 €	
<b>Total de rendimentos anuais:</b>		<b>1 009 823 €</b>

**Nota Explicativa à Conta de Exploração Previsional para 2023**  
**GASTOS**

<b>61 Custo Merc. vendidas e Consumidas</b>	<b>90 024 €</b>
<b>62 Fornecimentos e serviços externos</b>	<b>211 710 €</b>
<b>622 Serviços especializados</b>	<b>82 225 €</b>
6221 Trabalhos especializados	7 208 €
6222 Publicidade e Propaganda	786 €
6224 Honorários	844 €
6225 Comissões e Serviços Bancários	296 €
62261 Conservação Reparação	71 783 €
62262 Conservação Reparação - Viaturas	301 €
6227 Serviços de Limpeza	0 €
6228 Serviços de Desinfestações	1 007 €
<b>623 Materiais</b>	<b>5 792 €</b>
6231 Ferramentas e utensílios de desgaste rápido	1 033 €
6233 Material de escritório	2 760 €
6234 Artigos para oferta	499 €
6235 Material Didático	0 €
6237 Material Hotéleiro	320 €
6238 Outros	1 180 €
<b>624 Energia e fluidos</b>	<b>51 725 €</b>
6241 Electricidade	13 576 €
6242 Combustíveis	4 382 €
6243 Água	11 094 €
6244 Outros Fluidos	22 673 €
<b>625 Deslocações, estadas e transportes</b>	<b>2 953 €</b>
62511 Pessoal	2 928 €
62512 Utentes	25 €
62514 Portagens e estacionamento	0 €
<b>626 Serviços diversos</b>	<b>47 814 €</b>
6261 Rendas e aluguers	1 841 €
6262 Comunicação	4 795 €
6263 Seguros	11 387 €
6265 Contencioso e Notariado	0 €
6267 Limpeza, higiene e conforto	27 650 €
626801 Outros	1 031 €
626807 Serviços de Jardinagem, Flores e Afins	108 €
626808 Artigos de Retrosaria e Afins	0 €
626815 Artigos de Drogeria e Ferragens	0 €
626816 Festas Evéntos e Comemorações	520 €
6269 Roupária	482 €
<b>627 Encargos com os Utentes</b>	<b>21 201 €</b>
6271 Vestuário e Calçado de Utentes	14 €
6272 Encargos Saúde com Utentes	21 187 €

*[Handwritten signature]*

*[Handwritten signature]*

<b>63 Gastos com o Pessoal</b>		<b>744 924 €</b>
<b>632 Remunerações do Pessoal</b>		<b>607 076 €</b>
6321 Remunerações Certas	489 011 €	
6322102 Subsídios de Alimentação	29 040 €	
6322102 Abono para Falhas	325 €	
6322201 Outras Remunerações Adicionais	69 968 €	
6322205 Horas Extraordinárias	18 732 €	
634 Indemnizações		0 €
<b>635 Encargos sobre remunerações</b>		<b>128 980 €</b>
6352 Segurança Social S/Remun. Pessoal	128 829 €	
6358 Fundo Garantia Compensação do Trabalho	151 €	
<b>636 Seguros de acidentes no trabalho e doenças profiss</b>		<b>8 041 €</b>
<b>638 Outros gastos com o pessoal</b>		<b>827 €</b>
63801 Outros gastos	0 €	
63802 Formação Profissional	0 €	
63803 Medicina, Higiene e Segurança Trabalho	827 €	
<b>64 Gastos de depreciação e de amortização</b>		<b>50 219 €</b>
<b>68 Outros gastos</b>		<b>225 €</b>
<b>681 Impostos</b>		<b>225 €</b>
68111 IMI	225	
6813 Taxas	0 €	
<b>688 Outros</b>		<b>0 €</b>
6881 Correções relativas a períodos anteriores	0 €	
6882 Donativos	0 €	
6883 Quotizações	0 €	
<b>69 Gastos de Financiamentos</b>		<b>647 €</b>
<b>691 Juros Suportados</b>	<b>647 €</b>	
6911 Juros de Financiamentos Obtidos	647 €	
<b>Total de gastos anuais:</b>		<b>1 097 749 €</b>
<b>Resultado de Exploração Previsional</b>		<b>-87 926 €</b>

12/1



**1 IDENTIFICAÇÃO IPSS**

DESIGNAÇÃO	AURPA - Associação Limit. Dos Permanentes e Idosos de Anafite		
NIF/NIPC	501504299	ISS	20010227780
TIPO	Associação		
MORADA DA SEDE	Rua André de Brito Carvalho, Bairro da Torre 2925-101 Vila Nova de Anafite		
TELEFONE	212197300	FAX	
E-MAIL	aopw@aurpa.pt		

**2 DADOS ORÇAMENTO**

ANO ECONÓMICO: 2003      VERSÃO: Inicial

**ATA ÓRGÃO DELIBERATIVO (ASSEMBLEIA GERAL/CONSELHO ADMINISTRAÇÃO)**

DATA: \_\_\_\_\_

MEMBROS PRESENTES NA REUNIÃO	CARGO	NIF			

**PARECER ÓRGÃO FISCALIZADOR (CONSELHO FISCAL)**

DATA: \_\_\_\_\_      DECISÃO: \_\_\_\_\_

MEMBROS PRESENTES NA REUNIÃO	CARGO	NIF			

**3 DADOS ATIVIDADE**

N.º GLOBAL RESPOSTAS SOCIAIS / ESTABELECIMENTO COMPARTICIPADAS	1	N.º ÓRGÃOS SOCIAIS	
N.º GLOBAL ATIVIDADES / PROTOCOLOS	2	REMUNERADOS	
		NÃO REMUNERADOS	

**PRINCIPAIS RESPOSTAS SOCIAIS / ESTABELECIMENTO COMPARTICIPADAS**

TIPO RESPOSTA SOCIAL	N.º MÉDIO UTENTES	VALOR UNITÁRIO COMPARTICIPAÇÃO	VALOR MÉDIO UNITÁRIO FAMILIAR	RECEITA	N.º MÉDIO RECURSOS HUMANOS (FTE)	N.º MÉDIO VOLUNTÁRIOS (FTE)
2197-Liv. de Idosos	140	0.182,45	15.963,75	855.763,00		

**PRINCIPAIS RESPOSTAS SOCIAIS / ESTABELECIMENTO NÃO COMPARTICIPADAS**

TIPO RESPOSTA SOCIAL	N.º MÉDIO UTENTES	VALOR UNITÁRIO COMPARTICIPAÇÃO	VALOR MÉDIO UNITÁRIO FAMILIAR	RECEITA	N.º MÉDIO RECURSOS HUMANOS (FTE)	N.º MÉDIO VOLUNTÁRIOS (FTE)

**ATIVIDADES / PROTOCOLOS**

TIPO ATIVIDADE	N.º MÉDIO UTENTES	VALOR UNITÁRIO COMPARTICIPAÇÃO	VALOR MÉDIO UNITÁRIO FAMILIAR	RECEITA	N.º MÉDIO RECURSOS HUMANOS (FTE)	N.º MÉDIO VOLUNTÁRIOS (FTE)
Financiamento Administração						
Tubo Anzó						

*[Handwritten signature]*

*[Handwritten mark]*

<b>4 IDENTIFICAÇÃO TOC</b>			
NOME	Marcos Mário Barata da Silva	TELEFONE	265527590
NIF	197855377	TELEMA	
N.º MEMBRO OTOC	807	E-MAIL	exat@clubatoc.pt

<b>5 RESPONSABILIDADE DADOS DECLARADOS</b>			
<b>DECLARAÇÃO</b>			
Declaro que a informação apresentada ao organismo pertencente à sociedade, não sendo sua entidade de origem responsável para a sua elaboração, segundo do a responsabilidade pelas informações declaradas, entre a entidade.			
NOME	Clube Natacionista	TELEFONE	265527550
NIF	249266031	TELEMA	
DATA	25-10-2022	E-MAIL	comunicação@clubnata.pt

*[Handwritten signature]*

**DEMONSTRAÇÃO RESULTADOS PREVISIONAL**



CLASSE 7	RENDIMENTOS		TOTAL	2107-Lar de Idosos	Fornecimento Alimentação	Tóbu Awty
CONTA	RUBRICA					
71	VENDAS		0,00			
711	PRESTADOS DE SERVIÇOS		634.478,00	634.478,00	11.031,00	1.770,00
722733	QUITAS UTILIZADORES (MATRICULAS/MENSALIDADES)		17.073,00	17.073,00		
73	OUTROS SERVIÇOS		0,00	4.072,00	11.231,00	1.770,00
74	VARIAC. GANHOS INVENTARIS DA PROPRIEDADE		0,00			
741	TRABALHO PARA A PROPR. DA ENTIDADE		0,00			
742	RECEBIM. DOAÇÕES E LEGADOS A ESPERANÇAD		27.231,00	27.231,00	0,00	0,00
75	SUBSIDIOS ESTADO E OUTROS ENTES PUBLICOS		248.718,00	248.718,00	0,00	0,00
751	ISS. #		247.218,00	247.218,00	0,00	0,00
7512	OUTRAS ENTIDADES PUBLICAS		1.500,00	1.500,00		
752	SUBSIDIOS DE OUTRAS ENTIDADES		6.890,00	6.890,00		
753	DOAÇÕES E HERANÇAS		15.598,00	15.598,00		
754	LEGADOS		0,00			
76	REVERSOES		0,00	0,00		
761	DE DEPRECAÇÕES E AMORTIZAÇÕES		0,00			
762	DE PERDAS POR IMPAGIDADE		0,00			
763	DE PROVISÕES		0,00			
763	DE PROVISÕES ESPECIFICAS		0,00			
77	CARGOS POR AUMENTO DE CUSTO VALOR		0,00			
771	OUTROS RENDIMENTOS E GANHOS		17.071,00	17.071,00	0,00	0,00
78	RENDIMENTOS SUPLEMENTARES		53.949,00	53.949,00	0,00	0,00
788	OUTROS RENDIMENTOS E GANHOS		31.122,00	31.122,00	0,00	0,00
7881	CORREÇÕES DE PERÍODOS ANTERIORES		0,00			
7883	IMPUTAÇÃO DE SUBSIDIOS DE INVESTIMENTO		25.534,00	25.534,00		
7883-7884786	RENDIMENTOS E GANHOS EM ATIVOS		5.488,00	5.488,00		
7883	OUTROS NÃO ESPECIFICADOS		0,00			
79	OUTROS RENDIMENTOS E GANHOS RELEVANTES SIMILARES		0,00			
<b>TOTAL</b>	<b>TOTAL RENDIMENTOS</b>		<b>1.039.823,00</b>	<b>996.022,00</b>	<b>11.231,00</b>	<b>1.770,00</b>

*Handwritten signature or initials.*

*Handwritten mark or signature.*



CLASSE 6		GASTOS		TOTAL		2107-Lar da Idosas		Fornecimento Alimentar		Take Away	
CONTA	RUBRICA										
61	CUSTO MERCADORIAS E MATERIAS CONSUMIDAS			10.024,00							
62	SUBCONTRATOS			211,00							
621				0,00							
622	SERVICOS ESPECIALIZADOS			82.225,00							
6221	TRABALHOS ESPECIALIZADOS			7.208,00							
6222	PUBLICIDADE E PROPAGANDA			788,00							
6223	VIGILANCIA E SEGURANCA			0,00							
6224	HONORARIOS			844,00							
6225	COMISSOES			206,00							
6226	CONSERVACAO E REPARACAO			72.084,00							
6228	OUTROS			1.007,00							
623	MATERIAS			5.792,00							
6231	FERRAMENTAS E UTENSILIOS DE DESGATE RAPIDO			1.033,00							
6232	LIVROS E DOCUMENTACAO TECNICA			0,00							
6233	MATERIAL DE ESCRITORIO			2.760,00							
6234	ARTIGOS PARA OFERTA			499,00							
6235/6238	OUTROS			1.500,00							
624	ENERGIA E FLUIDOS			51.725,00							
6241	ELETRICIDADE			13.378,00							
6242	COMBUSTIVEIS			4.382,00							
6243	AGUA			11.084,00							
6248	OUTROS			22.873,00							
625	DESLOCACOES, ESTADAS E TRANSPORTES			2.953,00							
6251	DESLOCACOES E ESTADAS			0,00							
6252	TRANSPORTES DE PESSOAL			0,00							
6253	TRANSPORTES DE MERCADORIAS			0,00							
6258	OUTROS			0,00							
626	SERVICOS DIVERSOS			68.015,00							
6261	RETIROS E ALUGUERES			1.841,00							
6262	COMUNICACAO			4.795,00							
6263	SEGUROS			11.387,00							
6264	ROYALTIES			0,00							
6265	CONTENCIDOS E NOTARIADO			27.650,00							
6266	DESPESAS DE REPRESENTACAO			0,00							
6267	LIJEZA, HIGIENE E CONFORTO			0,00							
6268	OUTROS SERVIÇOS			23.342,00							

*[Handwritten signature]*

*[Handwritten signature]*

CLASSE 8	RESULTADOS				
63	GASTOS COM O PESSOAL:		744.924,00	0,00	0,00
631	REMUNERAÇÕES DOS ÓRGÃOS SOCIAIS		0,00	0,00	0,00
6311	REMUNERAÇÕES CERTAS		0,00	0,00	0,00
6312	REMUNERAÇÕES ADICIONAIS		0,00	0,00	0,00
632	REMUNERAÇÕES DO PESSOAL		607.078,00	0,00	0,00
6321	REMUNERAÇÕES CERTAS		489.011,00		
6322	REMUNERAÇÕES ADICIONAIS		118.065,00		
633	BENEFÍCIOS PÓS-EMPREGO		0,00	0,00	0,00
6331	ÓRGÃOS SOCIAIS		0,00		
6332	PESSOAL		0,00		
634	INDENIZACIONES		0,00	0,00	0,00
6341	ÓRGÃOS SOCIAIS		0,00		
6342	PESSOAL		0,00		
635	ENCARGOS SOBRE REMUNERAÇÕES		128.980,00	0,00	0,00
6351	ÓRGÃOS SOCIAIS		0,00		
6352	PESSOAL		128.980,00		
636	SEGUROS ACIDENTES TRABALHO E DOENÇAS PROFissionais		8.041,00	0,00	0,00
6361	ÓRGÃOS SOCIAIS		0,00		
6362	PESSOAL		8.041,00		
637	GASTOS DE AÇÃO SOCIAL		0,00	0,00	0,00
6371	ÓRGÃOS SOCIAIS		0,00		
6372	PESSOAL		0,00		
638	OUTROS GASTOS COM O PESSOAL		827,00	0,00	0,00
6381	ÓRGÃOS SOCIAIS		0,00		
6382	PESSOAL		827,00		
64	GASTOS DE DEPRECIAÇÃO E AMORTIZAÇÃO		30.219,00	0,00	0,00
641	PROPRIEDADES DE INVESTIMENTO		0,00		
642	ATIVOS TANGÍVEIS		30.219,00		
643	ATIVOS INTANGÍVEIS		0,00		
65	PERDAS POR IMPAGAMENTO		0,00	0,00	0,00
651	DE DÍVIDAS A RECEBER		0,00		
652	DE INVENTÁRIOS		0,00		
653051	PERDAS EM OUTROS ATIVOS		0,00		
66	PERDAS POR REMUN. DE JUSTO VALOR		0,00		
67	PROVISÃO DO PERÍODO		0,00		
68	OUTROS GASTOS E PERDAS		225,00	0,00	0,00
881	IMPOSTOS		225,00		
882687	OUTROS GASTOS E PERDAS EM ATIVOS		0,00		
888	OUTROS GASTOS E PERDAS		0,00	0,00	0,00
8881	CORREÇÕES DE PERÍODOS ANTERIORES		0,00		
8882	DONATIVOS		0,00		
8883	QUOTIZAÇÕES		0,00		
88846888	OUTROS GASTOS E PERDAS		0,00		
889	CUSTOS C/ APOIOS FIN. CONCEDIDOS A ASS. OU UTENTES		0,00		
51	GASTOS E PERDAS DE FINANCIAMENTO		647,00		
<b>TOTAL GASTOS</b>			<b>1.097.749,00</b>	<b>6.073,00</b>	<b>1.206,00</b>
<b>RESULTADOS</b>					
RESULTADOS ANTER. IMPOSTOS			47.026,00	50.158,00	969,00
IMPACTO REAJUSTO EXERCÍCIO			0,00		0,00
RESULTADO LÍQUIDO			47.026,00	50.158,00	969,00



FS

DOCP

## FONTE DE FINANCIAMENTO

## 1 FINANCIAMENTO PÚBLICO - COMPONENTE EXPLORAÇÃO

ENTIDADES FINANCIADORAS	RUBRICA FINANCIAMENTO	REGISTO CONTABILÍSTICO
		73 - EXPLORAÇÃO
	<b>ACORDOS DE COOPERAÇÃO</b>	
	3101-Juca	
	3102-Juca (Desas Famílias)	
	3103-Cruzeir	
	3104-Estabelecimento de Educação Pré-Escolar	
	3105-Centro de Atividades de Tempo Livre	
	3201-Intervenção Práticas	
	3202-Lar de Apoio	
	3203-Transporte de Pessoas com Deficiência	
	3204-Centro de Apoio Familiar e Acompanhamento Parental	
	3205-Equipa de Ilus de Apoio a Crianças e Jovens	
	3206-Acolhimento Familiar para Crianças e Jovens	
	3207-Centro de Atividades Temporárias	
	3208-Lar de Infância e Juventude	
	3209-Acolhimento de Alojamento	
	3104-Serviço de Apoio Domiciliário	
	3103-Centro de Convívio	
	3103-Centro de Dia	
	3104-Centro de Noite	
	3106-Acolhimento Familiar para Pessoas Idosas	
	3106-Atividade	
	3107-Lar de Noivos	247.216,00
	3201-Centro de Apoio, Acompanhamento Familiar com Deficiência	
	3202-Serviço de Apoio Domiciliário	
	3203-Centro de Atividades Ocupacionais	
	3204-Acolhimento Familiar para Pessoas Adultas com Deficiência	
	3205-Lar Residência	
	3206-Transporte de Pessoas com Deficiência	
	3207-Serviço de Apoio Domiciliário	
	3208-Apoio Domiciliário Integrado	
	3209-Atividade de Apoio Integrado	
	3401-Foro Social Ocupacional	
	3402-Atividade de Vida Protetida	
	3403-Atividade de Vida Autônoma	
	3404-Atividade de Vida Apoiada	
	3501-Equipa de Ilus para Pessoas Bem-Estar	
	3207-Ambulatório Ocupacional	
	3101-Acolhimento/Acompanhamento Social	
	3102-Centro de Apoio Jurídico	
	3103-Centro Comunitário	
	3104-Centro de Artes e Lazer	
	3105-Atividade/Canção Social	
	3106-Centro de Apoio à Vida	
	3107-Comunidade de Inserção	
	3108-Centro de Alojamento Temporário	
	3109-Ajuda Alimentar	
	3201-Centro de Atendimento/Acompanhamento Psicossocial	
	3202-Serviço de Apoio Domiciliário	
	3203-Residência para Pessoas com VIH/SIDA	
	3204-Equipa de Intervenção Urbana	
	3205-Apartamento de Reintegração Social	
	3401-Centro de Atendimento	
	3402-Casa de Abrigo	
	4101-Apoio Domiciliário para Crianças de Crianças	
	4102-Apoio em Regime Ambulatório	
	4103-Atividade Social	
	4104-Escola de Crianças	
	4104-Escola de Crianças	
	Outros serviços	
	<b>PROTÓTIPOS</b>	
	Comunidade, Escóla, Residência, Cooperativa, Loja (LCS) -	
	Reintegração Social da Infância (RSI)	
	Rede Nacional de Cuidados Continuados Integrados (RNCCI)	
	Rede Nacional Emergência Social (RNES)	
	Outros protótipos	
	<b>PROGRAMAS</b>	
	Programa Integrado de Educação e Formação (PIEF)	
	Comunidade Local de Desenvolvimento Social (CLDS)	
	Projeto Apoio Integrado a Idosos (PAII)	
	Programa de Apoio em Lar (PLAR)	
	Programa de Emergência Social/Atividade Social (PEE)	
	Programa de Apoio à 1ª Infância (PAI)	
	Prog. Comunitário de Apoio Alimentar e Comunitário (PACAC)	
	Programa Alargamento da Rede de Equipamentos Sociais (PAIES)	
	Prog. de Apoio ao Investimento e Resposta Social (PORS)	
	Mulheres de Apoio à Segurança das Equipamentos Sociais (MASSE)	
	Programa Condição Habitacional Para Pessoas Idosas (PCI)	
	Outros programas	
	<b>FUNDOS</b>	
	Fundo de Investimento	
	Compensação 560-coordenadas	
	Outros fundos	

Amor

Handwritten initials or mark in the top right corner.

ENTIDADES FINANCIADORAS	RUBRICA FINANCIAMENTO	REGISTO CONTABILISTICO	FLUIDO FINANCEIRO
10000	Acordos de Cooperação		
	Protocolos		
	Programas		
	Fundos		
10000	Acordos de Cooperação		
	Protocolos		
	Programas		
	Fundos		
10000	Acordos de Cooperação		
	Protocolos		
	Programas		
	Fundos		
10000	Acordos de Cooperação		
	Protocolos		
	Programas		
	Fundos		
10000	Acordos de Cooperação		
	Protocolos		
	Programas		
	Fundos		
10000	Acordos de Cooperação		
	Protocolos		
	Programas		
	Fundos		
10000	Acordos de Cooperação		
	Protocolos		
	Programas		
	Fundos		
10000	Acordos de Cooperação		
	Protocolos		
	Programas		
	Fundos		
TOTAL			247.218,00

**2 FINANCIAMENTO PÚBLICO - COMPONENTE INVESTIMENTO**

ENTIDADES FINANCIADORAS	RUBRICA FINANCIAMENTO	REGISTO CONTABILISTICO		FLUIDO FINANCEIRO
		63 - INVESTIMENTO		
10000	PROGRAMAS			
	PROJAC			
	Outros			
	FUNDOS			
10000	PROGRAMAS			
	PROJAC			
	Outros			
	FUNDOS			
10000	PROGRAMAS			
	PROJAC			
	Outros			
	FUNDOS			
10000	PROGRAMAS			
	PROJAC			
	Outros			
	FUNDOS			
10000	PROGRAMAS			
	PROJAC			
	Outros			
	FUNDOS			
10000	PROGRAMAS			
	PROJAC			
	Outros			
	FUNDOS			
10000	PROGRAMAS			
	PROJAC			
	Outros			
	FUNDOS			
10000	PROGRAMAS			
	PROJAC			
	Outros			
	FUNDOS			
10000	PROGRAMAS			
	PROJAC			
	Outros			
	FUNDOS			
10000	PROGRAMAS			
	PROJAC			
	Outros			
	FUNDOS			
TOTAL		0,00	0,00	

**3 FINANCIAMENTO PRIVADO**

ENTIDADES FINANCIADORAS	RUBRICA FINANCIAMENTO	REGISTO CONTABILISTICO		FLUIDO FINANCEIRO
		75 - EXPLORAÇÃO	59 - INVESTIMENTO	

Handwritten signature or mark in the bottom right corner.

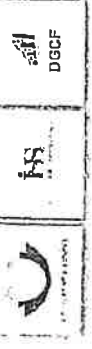

**INVESTIMENTO**

INVESTIMENTO MÉDIO E LONGO PRAZO	VALOR
Ativos Intangíveis	0,00
Bens domínio público	
Goodwill	
Projetos de desenvolvimento	
Programas de Computação	
Propriedades Industriais	
Outros Ativos Intangíveis	
<b>Ativos Fixos Tangíveis</b>	<b>0,00</b>
Bens domínio público	
Bens do Patrimônio Histórico e Cultural	
Terrenos e Recursos Naturais	
Edifícios e Outras Construções	
Equipamento Básico	
Equipamento de Transporte	
Equipamento Administrativo	
Equipamento Esportivos	
Outros ativos fixos tangíveis	
Equipamento de Infraestrutura	
Investimentos em Parcerias	
Outros ativos financeiros (descontando impostos para venda)	
<b>TOTAL INVESTIMENTO - MLP</b>	<b>0,00</b>

INVESTIMENTOS EM CURSO	VALOR
Novas aquisições (compras e prescrições similares)	
Adiantamentos	
Trabalhos próprios em andamento	
Transferência para invólucro pelo concluído outra (-)	
<b>TOTAL INVESTIMENTO EM CURSO</b>	<b>0,00</b>

INVESTIMENTOS - CP	VALOR
Outros ativos financeiros	
Outros passivos financeiros	
<b>TOTAL INVESTIMENTO - CP</b>	<b>0,00</b>

TOTAL NOVO INVESTIMENTO:	0,00
--------------------------	------

*Handwritten mark*

*Handwritten signature*

*Handwritten mark*



# MEMÓRIA JUSTIFICATIVA

Segue em anexo em suporte pdf a Carta de Esclarecimento Previdenciário e Orçamento de Investimentos e Despesas Financeiras para 2023, elaborada em Outubro/2023. Mais se informa, que o sistema documental se encontra em conformidade com os exames e segue em vigor a data.

*Handwritten signature*



Plano de Atividades e Orçamento

2023