



ANEXO 1 – APRESENTAÇÃO DA EQUIPA TÉCNICA

4

PLANO DE PORMENOR DA SALMOURA (PP)

APRESENTAÇÃO DA EQUIPA TÉCNICA



JANEIRO de 2015

4

ÍNDICE

1. INTRODUÇÃO	2
2. CONSTITUIÇÃO DA EQUIPA TÉCNICA.....	3
3. APRESENTAÇÃO E EXPERIÊNCIA DA EQUIPA TÉCNICA.....	4

1. INTRODUÇÃO

A presente proposta tem por objecto a constituição da equipa técnica para a prestação de serviços para a elaboração do PLANO DE PORMENOR (PP) DA SALMOURA , dando cumprimento às disposições dos Termos de Referência apresentados pelo município de Setúbal e à legislação em vigor sobre a matéria.

De acordo com os Termos de Referência:

A oportunidade de elaboração do Plano de Pormenor da Salmoura é justificada pelos seguintes motivos:

- *Necessidade de estruturar e qualificar um território marcado pela dispersão da ocupação urbana, pela presença de um mosaico funcional diverso e pela falta de infraestruturas básicas de suporte à vivência humana.*
- *Garantia da sustentabilidade económica das unidades empresariais instaladas, assegurando as condições indispensáveis à manutenção da sua laboração e ao aumento da sua capacidade produtiva.*
- *Enquadramento dos equipamentos sociais existentes, garantindo as condições indispensáveis ao seu funcionamento e à qualificação da oferta instalada e futura.*

O Plano de Pormenor irá definir a estrutura urbana do território, os usos do solo e a disciplina de ocupação, alterando o Plano Diretor Municipal em vigor.

Do quadro das unidades industriais instaladas e dos equipamentos sociais existentes na área de intervenção do PP, que necessitam de assegurar as condições indispensáveis à manutenção da sua laboração e ao aumento da sua capacidade produtiva ou as condições indispensáveis ao seu funcionamento e à qualificação da oferta instalada e futura, destaca-se: a REFRIGE - Soc. Ind. de Refrigerantes, SA – COCACOLA (só a esta unidade industrial, associam-se actualmente, 200 postos de trabalho); o EXTERNATO RUMO AO BOM SUCESSO; e a METALÚRGICA CENTRAL DE ALHOS VEDROS, LDA..

A ARQUISOMA, tendo presente a importância de que se reveste esta iniciativa para o Município de Setúbal e para as diferentes entidades públicas e privadas mais directamente envolvidas na evolução futura da área de intervenção do Plano, apresenta neste documento a constituição da equipa técnica em harmonia com as actividades, e documentos a produzir, identificados na proposta técnica.

Para a elaboração do Plano de Pormenor, e tendo em vista a concretização dos objectivos enunciados para a elaboração do Plano, a ARQUISOMA mobilizando os seus recursos técnicos e agregando um conjunto de colaboradores e consultores especializados, constituiu uma equipa multidisciplinar com uma larga experiência em Planeamento Urbano e Territorial, Desenho Urbano/Arquitetura, Ambiente, Paisagismo, Sócio-Economia e Património, Tráfego/Mobilidade e Infra-estruturas.

2. CONSTITUIÇÃO DA EQUIPA TÉCNICA

A composição da equipa técnica (de acordo com os CV's apresentados) é a que consta dos quadros seguintes:

EQUIPA TÉCNICA – PLANO DE PORMENOR (PP)

ÁREA FUNCIONAL	NOME	FORMAÇÃO	ESPECIALIDADE
Coordenação	Arq. Pedro Ferreira Pinto	Arquitecto	Coordenação e Representação da ARQUISOMA
	Arq. Maria Antonieta Matos	Arquitecta / Urbanista	Coordenação da Equipa Técnica
Urbanismo / Planeamento	Arq. Maria Antonieta Matos	Arquitecta	Urbanismo / Planeamento e Gestão Urbana
	Arq. António Tudella	Arquitecto	Urbanismo
	Arq. Catarina Palma	Arquitecta	Urbanismo
Paisagismo / Ambiente	Arq. Susana Morais	Arquitecta Paisagista	Arquitectura Paisagística
	Eng.ª Alexandra Almeida	Engenheira do Território	Ambiente
	Eng.ª Ana Cristina Santos	Engenheira do Ambiente	Ambiente
	Dr. João Paulo Fonseca	Biólogo	Ambiente
Mobilidade/ Tráfego / Mapa de Ruído	Eng.º Manuel Libano Monteiro	Engenheiro Civil	Mobilidade, Transportes e Rede Viária
	Eng.ª Teresa Claro	Engenheiro Civil	Estudo Acústico – Mapa de Ruído
Infraestruturas Gerais	Eng.º Pedro Neto Rebelo	Engenheiro Civil	Infraestruturas Gerais
	Eng.ª Teresa Liberal	Engenheiro Civil	Infraestruturas Gerais - Hidráulica e Saneamento
	Eng.º Jose Luis Rosa de Almeida	Eng. Electrotécnico	Infraestruturas Gerais - Engenharia Electrotécnica
Sócio-Economia e Património	Dr.ª Sara Encarnação	Geógrafa	Estudos Sócio-Económicos e Equipamentos
	Dr. Pedro Manuel da Ventura	Arqueólogo	Património Arquitectónico e Arqueológico
Enquadramento Jurídico	Dr. João Pitschieller	Jurista	Análise e Regulamentação Jurídica
Enquadramento Financeiro	Dr. José Carvalho da Silva	Economista	Programa de Execução e Plano de Financiamento
CARTOGRAFIA	SISTOPO, Lda	Cartografia	Execução da cartografia base de referência, ortofotomapa e levantamento cadastral à esc: 1/2000

EQUIPA TÉCNICA – AVALIAÇÃO AMBIENTAL ESTRATÉGICA (AAE)

ÁREA FUNCIONAL	NOME	FORMAÇÃO	ESPECIALIDADE
Avaliação Ambiental Estratégica (AAE) Relatório Ambiental	Arq. Susana Morais	Arquitecta Paisagista	Coordenação da AAE
	Eng.ª Alexandra Almeida	Engenheira do Território	Ambiente
	Eng.ª Ana Cristina Santos	Engenheira do Ambiente	Ambiente
	Dr. João Paulo Fonseca	Biólogo	Ambiente
	Dr. Pedro Manuel da Ventura	Arqueólogo	Património Arquitectónico e Arqueológico

3. APRESENTAÇÃO E EXPERIÊNCIA DA EQUIPA TÉCNICA

Da experiência da ARQUISOMA e dos *curricula vitae* dos elementos que compõem a equipa técnica nos diferentes domínios que interessam à elaboração do Plano de Pormenor, destaca-se:

ARQUISOMA

A ARQUISOMA foi criada em 1999 e desenvolve projectos de Urbanismo, Arquitectura, Arquitectura de Interiores, Decoração e Design. O seu curriculum encontra-se muito ligado ao trabalho desenvolvido pelo Arq. Pedro Ferreira Pinto que neste gabinete desempenha funções de consultor e coordenador de toda a actividade profissional, nomeadamente, nos seguintes domínios: Planeamento / Urbanismo; Edifícios de Habitação; Edifícios de Escritórios; Turismo e Indústria Hoteleira e Design de Interiores.

Arq. Pedro Ferreira Pinto / Arquitecto – Coordenação e Representação da ARQUISOMA

Pedro Ferreira Pinto é licenciado em arquitectura pela Escola Superior de Belas Artes do Porto e desenvolve desde 1963, funções de concepção, coordenação e gestão de projectos de Urbanismo, Arquitectura e Design. As funções desempenhadas nestes domínios encontram-se associadas a projectos de escala assinalável a nível nacional e internacional sendo de destacar: um Prémio Valmor 1990 - Conjunto Residencial - Residências Príncipe Real – Lisboa; e três Menções Honrosas dos Premios Valmor 1987-1990-1997.

- Constitui escritório de Arquitectura com Arquitecto João de Almeida e colaboração com Pedro Emauz Silva em Lisboa - 1963.
- Colabora com o Arq. Henrique Mindlin, catedrático de Arquitectura da Faculdade do Rio de Janeiro e Professor Arquitecto João Andersen na SOLTROIA - Soc. Imobiliária de Urbanização e Urbanismo de Troia- 1965/68.
- Assistente da Cadeira de Composição de Arquitectura na ESBAL - 1969/70.
- Director Técnico da BALAIA - Soc. de Construções, Lda. no Rio de Janeiro, empresa dedicada a trabalhos de Planeamento, Urbanismo, Arquitectura, Construção e Empreendimentos Turísticos - 1975/79.
- Funda no Rio de Janeiro a firma Balaia Projectos de Urbanismo e Arquitectura, Lda - 1980, associando em 1981 os Arquitectos Nuno Leónidas e Regino Cruz, seus antigos colaboradores.
- Nesse mesmo ano reactiva-se o escritório de Lisboa, que passa a constituir a base estável da Equipa de Urbanismo, Arquitectura, Arquitectura de Interiores e Design.
- Em 1983 funda a firma Arqui III com o arquitecto João de Almeida e Pedro Emauz Silva.
- Em 1989 funda a firma Arqui III Interiores e Decoração com o arquitecto João de Almeida e Pedro Emauz Silva.
- Em 1999, a firma Arqui III Interiores e Decoração, por cedência de quotas do sócio Pedro Emauz Silva passa a denominar-se João de Almeida - Pedro Ferreira Pinto, Arquitectos e Associados, alargando o s/ ambito para Planeamento e Arquitectura, Arquitectura de Interiores, Decoração e Design.
- Em 2008 passa a integrar como Arquitecto Coordenador a firma ARQUISOMA | FERREIRA PINTO E ASSOCIADOS.

Dos projectos em que colaborou no domínio do Planeamento / Urbanismo destacam-se:

- SÍTIO DE S. PEDRO I PRAINHA BRANCA I IPORANGA - GUARUJÁ I BRASIL - P.P e OPERAÇÃO LOTEAMENTO
- IGUABA I BRASIL - OPERAÇÃO DE LOTEAMENTO
- PENINSULA DE TROIA - P.U. E P.P. - NÚCLEO 1 (B3)
- SECTOR 5 / ZONA 1 - VILAMOURA / ALGARVE
- QUINTA DA TELHEIRA - PORTO
- QUINTA DE ALCOUTINS - Operação de loteamento - LISBOA (36 hectares)
- QUINTA DO MORGADINHO - ELVAS
- HERDADE DO REGUENGO - Pl. de Urbanização , Pl. de Pormenor e Operação de Loteamento - Algarve - 1000Ha - 1991
- ALTA DE LISBOA - LISBOA, Malha 18 (76.000m2)
- ALTA DE LISBOA - LISBOA, Malha 16 (35.000m2)

- PIER da Comporta - Floresta cultural da Comporta Anselm Kiefer - ALCÁCER DO SAL - COMPORTA (600 hectares) 2008
- PEGÕES - Plano de pormenor dos Pegões - TOMAR (140 hectares) 2011
- Herdade da Barrosinha - Desenvolvimento Agroturístico / Residencial (2000ha) – 2013/2014

Arq. Maria Antonieta Matos / Arquitecta Urbanista – Coordenação da Equipa Técnica e Urbanismo

Maria Antonieta Matos desenvolve desde 1979, funções de execução, de organização e gestão de projectos de Urbanismo e Planeamento Urbano e Territorial, Arquitectura, Planeamento Estratégico, Ambiente e Desenvolvimento Regional. As funções desempenhadas nestes domínios – Coordenação e Gestão – encontram-se associadas a projectos que, quer pela natureza e complexidade das temáticas tratadas, quer pela dimensão e diversidade das áreas territoriais abrangidas, envolveram equipas multidisciplinares muito vastas integrando especialistas prestigiados no meio técnico-científico nacional e internacional.

Da sua formação académica e profissional destaca-se:

- Licenciatura em Arquitectura – 1979 / Escola Superior de Belas Artes de Lisboa
- Curso "EIA 'Environmental Impact Assessment" - Metodologias para a Avaliação de Impactes – Screening / Scooping / Assessment / Case Studies - Avaliação de Impactes Ambientais – 1982 / PADC/O.M.S. Organização Mundial de Saúde – Universidade de Aberdeen / Escócia
- Pós-Graduação em Urbanismo – 1984 / Escola Superior de Belas Artes de Lisboa (Universidade Técnica de Lisboa)
- Formação em Gestão de Projectos – Conceitos / Metodologias / Práticas de Gestão - 2007 / Project Management Institute.

Da sua experiência profissional geral destaca-se:

- Entre 2009 e 2015 – Desempenhou funções de coordenação técnica de Projectos de Urbanismo nas empresas João de Almeida - Pedro Ferreira Pinto, Arquitectos e Associados e ARQUISOMA | FERREIRA PINTO E ASSOCIADOS.
- Entre 1999 e 2009 – Desempenhou funções de gestão de projectos e direcção do departamento de Edifícios e Infraestruturas na DHV, S.A.(empresa multinacional holandesa) e de coordenação técnica de Projectos de Urbanismo nas empresas DHVFBO – CONSULTORES, S.A..
- Entre 1979 e 1999 – Desempenhou as funções de Administradora e de Directora de Planeamento na Empresa Geral de Fomento, Serviços de Apoio à Gestão e Estudos - EGF-SAGE, SA e de coordenação técnica de Projectos de Urbanismo, Ambiente e Desenvolvimento Regional, na Empresa Geral de Fomento, SA.

Dos projectos similares em que colaborou, nomeadamente na qualidade de coordenadora técnica, – **Planos de Pormenor / Projectos de Loteamento / Estudos Urbanísticos** – destacam-se:

- Desenvolvimento Agro-Turístico e Residencial da Herdade da Barrosinha - 1ª Fase - Programa Base / 2ª Fase - Projecto de Loteamento de dois Aldeamentos Turísticos – Alcácer do Sal
- Plano de Pormenor dos Pegões – Carregueiros / Madalena, Tomar
- Plano de Pormenor da Área Turística de Vila Nova – Serra, Tomar
- Plano de Pormenor do Casal do Seixo e Área Turística | Torres Vedras
- Loteamento em Cascais – Casa do Guincho / Comandante Ricciardi
- Parque Tecnológico de S. Miguel (Açores)
- Parceria Público Privada (PPP) do Centro de Formação da Gnr de Portalegre – Preparação Técnica (Solução urbanística e especificações funcionais e técnicas do complexo de edifícios)
- Plano Pormenor de Salvaguarda e de Reabilitação e Planos Sectoriais de Transporte Público e de Circulação e Estacionamento do Núcleo Histórico da Cidade de Serpa
- Estudo Preliminar de dois Aldeamentos Turísticos na Ilha Do Pico, Açores
- Plano de Pormenor do complexo desportivo de Ferreira do Alentejo e projecto do estádio municipal de Ferreira do Alentejo (estudos prévios)
- Plano de Pormenor do Parque Industrial de Elvas
- Plano de Pormenor da antiga zona industrial (estudo prévio) – Vila Real
- Plano de Pormenor de Tourinhas (estudo prévio) – Vila Real
- Plano de Pormenor da Zona Industrial de Macedo de Cavaleiros

- Projecto de Loteamento da Zona Norte do Pinhal Novo – concelho de Palmela
- Projecto de Loteamento da Lama Ruiva – Concelho da Amadora
- Estudo de Reabilitação da Antiga Fábrica de Rolhas de Silves
- Plano de Pormenor da Falagueira – Amadora

Da sua experiência profissional específica, destaca-se ainda a elaboração, nomeadamente na qualidade de coordenadora técnica, das seguintes tipologias de projecto:

- Planeamento Urbano e Territorial – Planos de Urbanização (Stª. Cruz - Póvoa de Penafirme – Silveira / Torres Vedras, Porto Antigo – Cinfães, Zona Poente do Concelho de Palmela, Reguengos de Monsaraz, Pinhal Novo)
- Planeamento Urbano e Territorial – Planos Directores Municipais (Campo Maior, Elvas, Reguengos de Monsaraz, Arruda dos Vinhos, Amarante, Aljustrel, Abrantes, Palmela, Castro Verde, Odemira, Pedrógão Grande)
- Planeamento estratégico (Cidade de Elvas, Desenvolvimento Sustentável / Oeiras XXI, Cidade de Torres Vedras)
- Planeamento industrial (Planeamento da Zona Industrial e Logística de Sines, Estudo Global da Unor2 e Revisão do Plano de Pormenor da Zona Industrial do Alto dos Baceiros - Borba, "Master Plan" do Parque Industrial de Elvas, "Master Plan" da Zona Industrial e Logística de Sines, Estudo Estratégico – Zona Industrial de Localização Preferencial de Castro Marim)
- Planeamento e desenvolvimento regional (Produto Turístico – Termalismo no Norte Alentejano, Plano de Ordenamento e Expansão dos Portos de Setúbal e Sesimbra, Estudos e Monografias – Candidatura ao PEDIP II - Distrito de Portalegre, Estudo Sobre as Condições de Viabilização de Investimentos Empresariais em Sines, Estudo de Transportes de Mercadorias das Regiões de Lisboa e Porto, Projecto de Desenvolvimento Regional do Distrito de Portalegre)
- Avaliação ambiental estratégica (AAE do Plano de Pormenor do Casal do Seixo, AAE do Plano de Pormenor da Área Turística de Vila Nova – Serra, Tomar, AAE Avaliação Ambiental Estratégica do Plano de Urbanização de STª. Cruz – Póvoa de Penafirme – Silveira)
- Ambiente / estudos de impacte ambiental – estradas, barragens, centrais a carvão e outros (Eia da A12, Eia do Empreendimento de Alqueva, EIA Barragem de Foz-Côa, EIA Barragem de Crestuma, EIA Barragem do Lindoso, EIA Barragem do Torrão, Avaliação da Carteira de Sítios para a Instalação de uma Central Energética a Carvão, Impacte da Central a Carvão do Pego, nos Sectores da Habitação, Equipamentos e Serviços Colectivos, Impacte da Electrificação Rural)

Dr. João Pitschieller / Jurista – Enquadramento, Análise e Regulamentação Jurídica

João Pitschieller é licenciado em Direito pela Faculdade de Direito da Universidade de Lisboa e advogado inscrito pelo Conselho Distrital de Lisboa da Ordem dos Advogados.

A sua actividade profissional iniciou-se em 1975, particularmente orientada para os aspectos jurídicos do ordenamento do território, do planeamento urbano, da gestão e da prática urbanísticas e das questões imobiliárias

Exerce, ainda, desde 1979 advocacia e consultoria jurídica a entidades públicas e privadas nos domínios do direito urbanístico e do ordenamento do território, do direito imobiliário e do contencioso administrativo.

Dos projectos similares em que colaborou – **Planos de Pormenor / Planos de Recuperação Urbanística**, destacam-se:

- Planos de Recuperação dos Bairros Clandestinos Periféricos de Castelo Branco
- Plano de Pormenor da Vila da Taipa - Macau
- Plano de Pormenor Conjunto de Feijó e Corroios - Almada e Seixal
- Plano de Pormenor do Monte da Caparica - Almada
- Plano de Recuperação do Bairro Clandestino de Fernão Ferro - Seixal
- Plano de Pormenor do Polo Universitário da Alta de Coimbra
- Plano de Pormenor de Loures Câmara Municipal de Loures
- Planos de Pormenor PP1, PP2 e PP3 Programa Polis Cidade de Leiria 2002 -
- Plano de Pormenor do Parque do Rio Diz Programa Polis Cidade da Guarda.
- Plano de Ordenamento da Lagoa das Sete Cidades Ponta Delgada Açores
- Plano de Pormenor do Parque Verde do Mondego Programa Polis Cidade de Coimbra.
- Plano de Pormenor da Área Urbana Nascente e Terras da Costa da Caparica Programa Polis
- Plano de Pormenor da Canada dos Valados Ponta Delgada Câmara Municipal de Ponta Delgada.

- Plano de Pormenor dos Baceiros Programa Polis Cidade de Tomar
- Plano de Pormenor da Área Brisa Carcavelos Câmara Municipal de Cascais/Brisa Auto Estradas de Portugal
- Plano de Pormenor da Zona de Expansão de Óbidos Câmara Municipal de Óbidos
- Plano de Pormenor da Cavandela - Castro Verde
- Plano de Pormenor para o Aterro da Boavista - Lisboa
- Plano de Pormenor da Matinha - Lisboa
- Plano de Pormenor do Parque Mayer - Lisboa
- Plano de Pormenor da Calçada da Ajuda – Lisboa (em curso)
- Plano de Pormenor para o Aterro da Boavista Poente - Lisboa (em curso)
- Plano de Pormenor da Fonte da Telha – Almada (em curso)
- Plano de Pormenor do Parque Ambiental - Beja (em curso)

De referir, ainda, a colaboração, como Consultor Jurídico, nas equipas pluridisciplinares responsáveis pela elaboração, de diversos planos municipais de ordenamento do território de hierarquia superior, designadamente:

- Planos de Ordenamento (Ponte de Sor, Albufeiras da Régua e do Carrapatelo, Lagoa das Sete Cidades Ponta Delgada Açores)
- Planos Parciais (Revisão PP7 e PP9 - Almada, Monte da Caparica – Almada, Zona Oeste do Pico da Cruz – Funchal,
- Planos Directores Municipais (Setúbal, Évora, Mora, Moita, Ponte de Lima, Beja, Valpaços, Ribeira de Pena, Montalegre, Campo Maior, Extremoz, Moita, Território de Macau, Coruche, Funchal, Revisão - Alenquer, Revisão - Santarém)
- Planos de Urbanização (Sesimbra, Alcochete, Palmela, Sertã, Vila de Rei, Sernache do Bonjardim, Penedono, Ponta Delgada)

Arq. Susana Morais – Arquitectura Paisagística e Coordenação da Avaliação Ambiental Estratégica (AAE)

Susana Morais é mestre em Planeamento Ambiental (Environmental Planning) pela Universidade de Berkeley, Califórnia (UCB), e possui licenciatura em Arquitectura Paisagista, pelo Instituto Superior de Agronomia - UTL, tendo-se especializado em Paisagismo e Planeamento Ambiental e Ordenamento do Território, exercendo actividade, desde 1997, nas seguintes áreas: Planos Municipais de Ordenamento do Território (PP, PIER e PU), Projetos de Integração Paisagística, Avaliação Ambiental Estratégica, Avaliação de Impacte Ambiental e Sistemas de Gestão Ambiental. Colabora com diversos organismos e entidades, públicas e privadas, no âmbito da elaboração e apreciação de Projetos de Integração Paisagística e de Planeamento, e no âmbito da componente ambiental de planos e projetos.

Dos projectos similares em que colaborou – **Planos** –, destacam-se:

- Plano de Urbanização do Vale do Freixo, Loulé
- Plano de Pormenor para a Quinta das Lameiras (Figueiró dos Vinhos)
- Plano de Urbanização da UP4 (Portimão)
- Análise Visual do PP dos Pegões (Tomar)
- Plano de Urbanização Benguela Sul – Autoconstrução, Angola (1ª fase)
- Plano de Urbanização Ombaka – Constrangola, Angola
- Plano de Urbanização Herdade da Albergaria (Álcácer do Sal)
- Caracterização da Fauna e Flora da Herdade da Comenda (Setúbal)
- Plano de Pormenor para a Quinta da Camacha (Almodôvar)
- Plano de Urbanização do Vale da Rã (Vila do Bispo)
- Plano de Ordenamento da Reserva Natural do Estuário do Tejo (RNET)
- Coordenação do Plano de Gestão Ambiental da Herdade do Rego Travesso, Seixal - 2008
- Plano de Ordenamento do Parque Natural Sudoeste da Costa Vicentina (POPNSCV)
- Plano de Urbanização da Herdade do Corte Velho (Azinhal)
- Descritor Paisagem - C.M. Vila Franca de Xira - Elaboração do Plano Estratégico de Ambiente de Vila Franca de Xira. Planeamento Ambiental

Dos projectos similares em que colaborou – **Avaliação Ambiental Estratégica (AAE)** –, destacam-se:

- AAE do Plano de Urbanização da Lourinhã (Lourinhã)
- AAE do Plano de Urbanização de Albergaria (Álcácer do Sal)

- AAE do Plano de Pormenor de Pegões (Tomar)
- AAE do Plano de Urbanização de UP4 (Portimão).
- AAE do Plano de Urbanização da Herdade de Vale da Rã (Vila do Bispo)
- AAE do Plano de Pormenor do Parque Internacional de Esculturas de Grândola PIEG (Grândola)
- AAE do Plano de Pormenor de Azinheira de Barros (Grândola).
- AAE do Plano de Urbanização de Brejos da Carregueira (Alcácer do Sal).
- AAE do Plano Director Seixal
- AAE do Plano de Urbanização de Herdade da Barrosinha (Alcácer do Sal)
- AAE do Plano de Pormenor da Herdade de Apostiça, Sesimbra, Companhia Agrícola da Apostiça

Engº Manuel Libano Monteiro – Mobilidade, Transportes e Rede Viária

Manuel Libano Monteiro desde o início da sua actividade profissional que se encontra ligado aos transportes, integrando a Exacto, Estudos e Planeamento, Lda desde 1997, onde desempenha funções de director técnico. A Exacto é uma empresa especializada em Engenharia de Tráfego e Planeamento de Transportes, desenvolvendo inúmeros Estudos de Mobilidade e Acessibilidade, Estudos de Tráfego e Análises de Rentabilidade Económica de Investimentos em Infra-Estruturas de Transporte.

Licenciado pelo Instituto Superior Técnico em Engenharia Civil no ramo de Engenharia Municipal e Ambiental, concluiu a parte escolar do Mestrado em Engenharia Rodoviária na Universidade de Coimbra, incluindo uma pós-graduação em Engenharia Rodoviária. Entre outros cursos de especialização destacam-se o título de "Especialista em Carreteras" pela Universidade de Madrid.

A sua experiência profissional centra-se no desenvolvimento de estudos de tráfego e transportes, nomeadamente através da construção de modelos de afectação de tráfego e de metodologias associadas para a optimização dos processos da sua elaboração.

No que diz respeito à experiência internacional podem-se referir a colaboração no sector dos transportes de diversos Planos Directores Municipais em Angola, Master Plan em Benghazi (Libia), estudo de tráfego em Kiev (Ucrânia), diversos estudos de transportes em Lima (Perú), tendo nos últimos anos desenvolvido intensa actividade no Brasil.

Ao nível dos transportes públicos destacam-se o Estudo de Procura e Assessoria Técnica no Âmbito das Ligações Ferroviárias em Alta Velocidade ao Algarve e ainda estudo das previsões de demanda do Metro e de um Corredor de Bus Rapid Transit em Salvador da Baía. Actualmente é o coordenador português do projecto europeu Ele.C.Tra, que tem como objectivo geral a divulgação da mobilidade eléctrica e, como objectivo mais específico, pretende avaliar as condições da implementação de um sistema de partilha de scooters eléctricas na cidade de Lisboa.

Arq. António Tudella – Urbanismo

António Tudella é licenciado em Arquitectura pela Universidade Técnica de Lisboa / Faculdade de Arquitectura exercendo actividade, desde 1980 nas áreas do Urbanismo e Arquitectura,

Da sua experiência profissional geral destaca-se:

- Inicia a actividade laboral em 1980 na Firma ASSO Arquitectos Associados sob a chefia do Arqtº João Braula Reis onde se mantém até 1991.
- Entre 1991 e 2001 colabora com a Firma ARQUI III - João de Almeida, Pedro Ferreira Pinto e Pedro Emauz Silva Lda.
- Entre 2001 e 2010 colabora com a Firma JAPFP - João de Almeida e Pedro Ferreira Pinto Arquitectos e Associados Lda. onde exerce a actividade de Arquitecto ,dando continuidade ao trabalho desenvolvido anteriormente na ARQUI III .
- Entre 2010 e 2015 colabora com a Firma Arquisoma Ferreira Pinto Arquitectos e Associados Lda. onde exerce a actividade de Arquitecto ,dando continuidade ao trabalho desenvolvido anteriormente na JAPFP.

Dos projectos similares em que colaborou – **Planos e Estudos Urbanísticos** – , destacam-se:

- Plano do Garajau Baía d'Abra na Madeira
- Plano de Ordenamento da Ilha do Porto Santo
- Plano de Urbanização da Herdade do Reguengo Desenvolvimento Turístico - Portimão
- Loteamentos da Península L4 e L5 –Herdade da Comporta - Carvalhal
- PIER da Comporta - Floresta cultural da Comporta Anselm Kiefer – Alcacer do Sal - Comporta (600 hectares)
- Plano de Pormenor dos Pegões - Tomar (140 hectares)

- Herdade da Barrosinha Desenvolvimento Agroturístico / Residencial (2000ha)

Arq. Catarina Palma – Urbanismo

Catarina Palma é licenciada em Arquitectura de Planeamento Urbano e Territorial pela Universidade Técnica de Lisboa / Faculdade de Arquitectura, exercendo actividade, desde 2005 nas áreas do Urbanismo e Arquitectura,

Da sua experiência profissional geral destaca-se:

- Inicia a actividade laboral em 2002 na empresa PISABABEL- Planeamento e Arquitectura, Unip. Lda. onde se mantém até 2005.
- Entre 2005 e 2007 colabora com o Gabinete de Arquitectura – Arquitecto Miguel Pires de Matos/ Arquitecto Carmo Garcia.
- Entre 2007/2009 colabora com as empresas Q-UR – Qualidade Urbana P.G.S.U., Lda. 2009/2010 e J. Quirino e P. Viana Arq., Lda..
- Entre 2010 e 2015 colabora com as empresas João de Almeida, Pedro Ferreira Pinto, Arquitectos Associados, Lda e Arquisoma – Ferreira Pinto e Associados, Lda..

Dos projectos similares em que colaborou – **Planos, Projectos e Estudos Urbanísticos** –, destacam-se:

- Desenvolvimento Agro-Turístico e Residencial da Herdade da Barrosinha - 1ª Fase - Programa Base / 2ª Fase - Projecto de Loteamento de dois Aldeamentos Turísticos – Alcácer do Sal
- Plano de Pormenor dos Pegões – Carregueiros / Madalena, Tomar
- Casas da Encosta - Loteamento da Encosta L7 – Carvalhal | Herdade da Comporta
- Plano de Urbanização Santa Cruz – Póvoa de Penafirme – Silveira | Torres Vedras
- Plano de Pormenor do Casal do Seixo e Área Turística | Torres Vedras
- Plano de Pormenor da Área Turística de Vila Nova – Serra, Tomar
- Plano de Pormenor da Área Turística da Maceira | Torres Vedras
- Projecto de Loteamento Quinta das Varandas | Alenquer
- Revisão do Plano Director Municipal de Reguengos de Monsaraz | Reguengos de Monsaraz
- Revisão do Plano de Urbanização de Reguengos de Monsaraz | Reguengos de Monsaraz
- Fundamentação da revisão do Plano Director Municipal de Alandroal e do Plano de Urbanização de Alandroal

Eng.ª Alexandra Almeida – Ambiente e Avaliação Ambiental Estratégica (AAE)

Alexandra Betâmio de Almeida é licenciada em Engenharia do Território pelo Instituto Superior Técnico e auditora coordenadora para a norma ISO 14001:2004 na TUV Rheinland Portugal, exercendo a actividade de formadora na área da gestão ambiental e de consultora para as áreas de Desenvolvimento Sustentável, Planeamento Ambiental Estratégico e Estudos Ambientais, colaborando também em projectos desenvolvidos no âmbito da Área de Sistemas de Gestão Ambiental e da área do Licenciamento Industrial.

Nos últimos 16 anos o foco da sua actividade profissional tem sido o planeamento ambiental e a gestão ambiental, promovendo a implementação de estratégias e ferramentas de sustentabilidade em diversos planos e projectos.

Eng.ª Ana Cristina Santos – Ambiente e Avaliação Ambiental Estratégica (AAE)

Ana Cristina Santos é mestre em Engenharia do Ambiente (regime Bolonha) pelo Instituto Superior Técnico, tendo-se especializado em Planeamento Ambiental e Ordenamento do Território, exercendo atividade desde 2007 nas seguintes áreas: Avaliação Ambiental Estratégica, Avaliação de Impacte Ambiental, Sistemas de Gestão Ambiental e Acompanhamento Ambiental de Obras. Colabora com diversos organismos e entidades, públicas e privadas, no âmbito da elaboração e apreciação da componente ambiental e de riscos naturais e tecnológicos de planos e projetos, tendo-se focado nos últimos tempos principalmente à Avaliação Ambiental Estratégica de Planos Municipais de Ordenamento do Território.

Paralelamente ao mestrado em Engenharia do Ambiente possui o curso de Técnico Superior de Segurança e Higiene do Trabalho (Nível VI), pela EspiralSoft, Lda. desenvolvendo atualmente também trabalhos na área de Segurança e Higiene do Trabalho.

Dr. João Paulo Fonseca – Ambiente e Avaliação Ambiental Estratégica (AAE)

João Paulo Fonseca é licenciado em Biologia pela Faculdade de Ciências de Lisboa, Doutorado em Biologia/Botânica pelo Instituto Superior de Agronomia da Universidade de Lisboa. Professor no ISPA – Instituto Universitário, regente das cadeiras de Biologia Vegetal e de Conservação e Ordenamento do Território da licenciatura em Biologia.

Da sua experiência profissional geral destaca-se:

- Entre 1979 e 1988 foi colaborador regular do Centro de Estudos de Migração e Protecção das Aves, tendo participado na execução de vários estudos no campo da ornitologia.
- Entre 1988 e 1989 foi funcionário da Liga para a Protecção da Natureza (LPN). Durante este período, foi coordenador nacional do projecto "Important Bird Areas in Europe", desenvolvido sob a responsabilidade da Royal Society for Protection of Birds (Reino-Unido).
- Entre 1989 e 2013 participou em numerosos projectos de ordenamento do território, nas áreas de fauna, flora e Análise Estatística, tendo efectuado mais de 200 estudos técnicos nas áreas de Impacte Ambiental e Ordenamento do Território.
- Entre 1993 e 2008 foi técnico superior no Instituto da Conservação da Natureza, entidade governamental responsável pela política de conservação da natureza em Portugal.

É investigador do Centro de Biociências do ISPA - Instituto Universitário de Ciências Psicológicas, Sociais e da Vida e do Centro de Estudos Geográficos da Universidade de Lisboa, tendo participado em vários projectos científicos e publicado trabalhos científicos em revistas nacionais e estrangeiras.

Eng.ª Teresa Claro – Estudo Acústico – Mapa de Ruído

Teresa Claro é licenciada em Engenharia do Território e diplomada em Formação Avançada em Engenharia Acústica pela Universidade Técnica de Lisboa - Instituto Superior Técnico

Da sua experiência profissional geral destaca-se a colaboração, desde 2003, no desenvolvimento de projectos na área da acústica na empresa ISOFONIA - Acústica Aplicada, Lda.

Dos projectos similares em que colaborou – Mapas de Ruído –, destacam-se:

- Mapa de Ruído dos principais aglomerados urbanos do concelho de Olhão
- Mapa de Ruído do Plano de Urbanização de Caliços-Esteval em Loulé
- Mapa de Ruído do concelho de Tomar
- Mapa de Ruído do Plano de Pormenor da Rua Marquês de Pombal - Palmela
- Mapa de Ruído do concelho de Ponta Delgada

Eng.º Pedro Neto Rebelo – Infraestruturas Gerais

Pedro Neto Rebelo é licenciado em Engenharia Civil pela Universidade Técnica de Lisboa - Instituto Superior Técnico.

Da sua experiência profissional geral destaca-se:

- Entre 1972-1990 – Engenheiro Projectista da Divisão de Estruturas / Proman S.A e Profabril S.A.
- Entre 1990 - 2004 – Director Técnico e Coordenação de Projectos / Proman S.A e Viaponte S.A
- Desde 2004 – Director Geral – Engenheiro Sénior – Especialista na Área de Estruturas / Via Túnel PGF – Projectos, Gestão e Fiscalização de Empreendimentos, Lda.

Da sua experiência profissional específica, destaca-se a elaboração de projectos à escala nacional e internacional, nos seguintes domínios:

- Coordenação de projectos de infraestruturas
- Chefia de projectos multidisciplinares
- Gestão de empreendimentos
- Projectos de reconstrução e reabilitação de edifícios
- Execução e coordenação de projectos de estruturas

Eng.ª Teresa Liberal – Infraestruturas Gerais - Hidráulica e Saneamento

Teresa Liberal é licenciada em Engenharia Civil (Ramo de Urbanização e Transportes) pela Universidade Técnica de Lisboa - Instituto Superior Técnico, desenvolvendo desde 1979 projectos nos seguintes domínios:

- Engenharia Civil - Ramo de Urbanização e Transportes
- Hidráulica, Hidráulica Urbana e Hidrologia
- Infra-estruturas Viárias e Industriais
- Redes de Gás

Da sua experiência profissional geral destaca-se:

- Entre 1979-1997 - desempenhou funções nas suas áreas de competência na PROFABRIL, Centro de Projectos, SA.
- Desde 2012 – é Chefe de Serviço de Hidráulica e Saneamento / Via Túnel PGF – Projectos, Gestão e Fiscalização de Empreendimentos, Lda.

Eng.º Jose Luis Rosa de Almeida – Infraestruturas Gerais - Engenharia Electrotécnica

Jose Luis Rosa de Almeida é licenciado em Engenharia Electrotécnica (Ramo Energia) pela Universidade Técnica de Lisboa - Instituto Superior Técnico, desenvolvendo desde 1981 projectos nos seguintes domínios:

- Instalações eléctricas de baixa e média tensão em edifícios de habitação, comércio, serviços e industriais, centros de informática, túneis, rodovias e ferrovias.
- Iluminação funcional e arquitectónica.
- telecomunicações e redes de dados.
- Segurança activa e passiva, incluindo controlo de acessos, CCTV, som, sinalização, incêndios e gases.
- Redes e infraestruturas exteriores de electricidade e telecomunicações.

Da sua experiência profissional geral destaca-se:

- Desde 1990 - desempenha funções nas suas áreas de competência na ENGELSER,Lda.
- Desde 1985 - desempenha funções de consultor em nome individual.
- Entre 1981 e 1985 – desempenhou funções nas suas áreas de competência na SOTECNICA,Lda.
- Entre 1979 e 1981 – desempenhou funções nas suas áreas de competência na AEG Telefunken Portuguesa.

Dr.ª Sara Encarnação – Estudos Sócio-Económicos e Equipamentos

Sara Encarnação é Geógrafa de formação, mestre em Gestão Territorial e doutorada em Geografia e Planeamento Territorial. Participou na elaboração de diversos descritores de sócio economia em estudos de impacte ambiental, os quais incluíram igualmente a produção de cartografia temática para dados sócio económicos e levantamentos urbanísticos.

Foi docente universitária no período 2002 a 2005, no curso de Geografia e Desenvolvimento Regional da Universidade Lusófona de Humanidades e Tecnologias. As disciplinas leccionadas integravam as tecnologias de informação geográfica (detecção remota e sistemas de informação geográfica, assim como desenvolvimento de projectos em tecnologias informação geográfica).

Em 2001 inicia a sua actividade na área da investigação científica colaborando em diferentes centros de investigação em Portugal sendo colaboradora no eGeo (FCSH-UNL) e membro integrado do CMAF (UL). Actualmente desenvolve a sua actividade profissional na área da investigação científica, no âmbito da modelação urbana, classificação do uso e ocupação do solo e teoria de jogos aplicados à difusão de inovações, em colaboração com o Departamento de Geografia da Universidade de Telavive,Israel.

Dr. Pedro Manuel Ventura – Património Arquitectónico e Arqueológico e Avaliação Ambiental Estratégica (AAE)

Pedro Manuel Ventura é licenciado em História-variante de Arqueologia, pela Universidade Nova de Lisboa – Faculdade de Ciências Sociais e Humanas e detem o grau de Mestrado em História do Século XX, na Universidade Nova de Lisboa – Faculdade de Ciências Sociais e Humanas – e o reconhecimento científico pelo IGESPAR para a realização de trabalhos arqueológicos e estudos de impacte ambiental terrestres e subaquáticos.

Já realizou e realiza consultadoria científica ao nível do património histórico, arqueológico e etnográfico nas empresas HIDROPROJECTO, ARQPAIS, COBA, ECOSISTEMA, ECOTONO, SONAE TURISMO, NATURIBÉRICA, ADMINISTRAÇÃO DO

PORTO DE AVEIRO e de LISBOA, INSTITUTO DE CIÊNCIA APLICADA E TECNOLOGIA (Faculdade de Ciências da Universidade de Lisboa), EGA, GEOAREA, GEOSOLVE, OUTRAS PAISAGENS, BIODESIGN, MOTA-ENGIL, ESPART.

Dr. José Carvalho da Silva – Programa de Execução e Plano de Financiamento

José Carvalho da Silva é consultor na área de economia. Licenciado em finanças pelo Instituto Superior de Economia tem colaborado desde então em múltiplos projectos de grande envergadura, salientando-se a sua experiência ao nível da avaliação de programas comunitários de que se destaca o primeiro QCA, o PIC Retex e a análise das assimetrias regionais verificadas em Portugal para a Comissão Europeia e ainda a elaboração de análises de custo-benefício e avaliação de potencialidades geradoras de negócio. Representando empresas de consultoria nacional e internacional, como a Empresa Geral do Fomento e a Deloitte & Touche onde foi manager; desempenhou, igualmente, cargos de gestão de projecto e de direcção e administração. São de salientar trabalhos tais como a análise de custo benefício da demolição das torres de Ofir, o estudo de mercado de inertes e estudo da Função Abastecimento Alimentar de Lisboa, Viseu e Coimbra, entre outros. Constan ainda no seu currículo a elaboração da componente económica de diversos Planos Directores Municipais (Odemira, Amarante, Palmela, Castro Verde e Reguengos de Monsaraz) e a elaboração de Planos de Desenvolvimento Local (Mata de Sesimbra Sul, Pinheirinho e Boavista).

SISTOPO, Lda – Cartografia Base de Referência, Ortofotomapa e Levantamento Cadastral

A SISTOPO, fundada em 1994, é uma empresa vocacionada para prestação de serviços de engenharia e geomática, através da aplicação de soluções tecnológicas de vanguarda na aquisição e manipulação da informação georeferenciada.

A equipa é constituída por técnicos especializados nas áreas da Engenharia Civil, Cartografia, Topografia, Hidrografia, Cadastro, Expropriações, Partagem em Processos Litigiosos e Sistemas de Informação Geográfica.

Desde a sua fundação, prestou serviços para várias organizações públicas e privadas de que se destacam os seguintes:

- Topografia
- Cartografia topográfica
- Cartografia temática de base topográfica
- Cadastro Predial
- Sistemas de Informação Geográfica



PEDRO LANCASTRE FERREIRA PINTO

Arquitecto

Nascido no Porto em 1939

- Conclui o Curso de Arquitectura da Escola Superior de Belas Artes do Porto em 1965.
- Estagia no escritório de Arquitectura e Urbanismo do Professor Arquitecto João Andresen - 1961/65.
- Colabora com o Movimento de Renovação de Arte Religiosa - 1961/66.
- Defendeu tese com 20 valores em 1968.
- Constitui escritório de Arquitectura com Arquitecto João de Almeida e colaboração com Pedro Emauz Silva em Lisboa - 1963.
- Colabora com o Arq. Henrique Mindlin, catedrático de Arquitectura da Faculdade do Rio de Janeiro e Professor Arquitecto João Andersen na SOLTROIA - Soc. Imobiliária de Urbanização e Urbanismo de Troia- 1965/68.
- Assistente da Cadeira de Composição de Arquitectura na EBAL - 1969/70.
- Director Técnico da BALAIA - Soc. de Construções, Lda. no Rio de Janeiro, empresa dedicada a trabalhos de Planeamento, Urbanismo, Arquitectura, Construção e Empreendimentos Turísticos - 1975/79.
- Funda no Rio de Janeiro a firma Balaia Projectos de Urbanismo e Arquitectura, Lda - 1980, associando em 1981 os Arquitectos Nuno Leónidas e Regino Cruz, seus antigos colaboradores.
- Nesse mesmo ano reactiva-se o escritório de Lisboa, que passa a constituir a base estável da Equipa de Urbanismo, Arquitectura, Arquitectura de Interiores e Design.
- Em 1983 funda a firma Arqui III com o arquitecto João de Almeida e Pedro Emauz Silva.
- Em 1989 funda a firma Arqui III Interiores e Decoração com o arquitecto João de Almeida e Pedro Emauz Silva.
- Em 1999, a firma Arqui III Interiores e Decoração, por cedência de quotas do sócio Pedro Emauz Silva passa a denominar-se João de Almeida - Pedro Ferreira Pinto, Arquitectos e Associados, alargando o s/ ambito para Planeamento e Arquitectura, Arquitectura de Interiores, Decoração e Design.
- Em 2008 passa a integrar como Arquitecto Coordenador a firma ARQUISOMA | FERREIRA PINTO E ASSOCIADOS.

Este Gabinete, na sua forma actual, foi criado em 1999. O curriculum que se segue integra, não apenas os trabalhos recentes da Arquisoma, mas também os trabalhos em que o Arquitecto Pedro Ferreira Pinto participou ao longo de mais de trinta anos.



PROJECTOS SELECIONADOS

PLANEAMENTO

- SÍTIO DE S. PEDRO I PRAINHA BRANCA I IPORANGA - GUARUJÁ I BRASIL - P.P e OPERAÇÃO LOTEAMENTO
- IGUABA I BRASIL - OPERAÇÃO DE LOTEAMENTO
- PENINSULA DE TROIA - P.U. E P.P. - NÚCLEO 1 (B3)
- SECTOR 5 / ZONA 1 - VILAMOURA / ALGARVE
- QUINTA DA TELHEIRA - PORTO
- QUINTA DE ALCOUTINS - Operação de loteamento - LISBOA (36 hectares)
- QUINTA DO MORGADINHO - ELVAS
- HERDADE DO REGUENGO - Pl. de Urbanização , Pl. de Pormenor e Operação de Loteamento - Algarve - 1000Ha - 1991
- ALTA DE LISBOA - LISBOA, Malha 18 (76.000m2)
- ALTA DE LISBOA - LISBOA, Malha 16 (35.000m2)
- PIER da Comporta - Floresta cultural da Comporta Anselm Kiefer - ALCÁCER DO SAL - COMPORTA (600 hectares) 2008
- PEGÕES - Plano de pormenor dos Pegões - TOMAR (140 hectares) 2011
- Herdade da Barrosinha Desenvolvimento Agroturístico / Residencial (2000ha) – 2013/2014

HABITAÇÃO

- RESIDÊNCIAS PRÍNCIPE REAL - LISBOA - Prémio Valmor 1990
- RECUPERAÇÃO DE EDIFÍCIO - Largo do Rilvas - Menção Honrosa Prémio Valmor1987
- EDIFÍCIO DE APARTAMENTOS "EUROPA" (6.000 m2) LISBOA- 2º lugar do Prémio Valmor 1990
- COMPLEXO RESIDÊNCIAL QUINTA DA TELHEIRA - PORTO (51.000 m2)
- COMPLEXO RESIDÊNCIAL NA "ALTA DE LISBOA" (76.000m2)
- COMPLEXO RESIDÊNCIAL QUINTA DO LACTARIO - Lisboa
- COMPLEXO RESIDÊNCIAL NO PARQUE DOS PRÍNCIPES - Lotes L1, L2, L3, L4 e L5 - Lisboa
- Um largo número de moradias para clientes privados em Lisboa, no Algarve e Brasil.

EDIFÍCIOS DE ESCRITÓRIOS

- EDIFÍCIO FUNDAÇÃO MEDEIROS E ALMEIDA



- ·SEDE DO BCI - Banco do Comércio e Indústria - PORTO (7.500 m2)
- ·EDIFÍCIO ADMINISTRATIVO DA EXPO 98(21.000 m2) - Menção Honrosa Prémio Valmor 1997
- ·SEDE INESC E CENTRO DE INVESTIGAÇÃO - Tagus Park, OEIRAS (35.000 m2)
- ·MARCO PAISAGÍSTICO - Tagus Park, OEIRAS
- ·ALA POENTE DA FACULDADE DE LETRAS DA UNIVERSIDADE DE LISBOA REITORIA DA UNIVERSIDADE DE LISBOALisboa (8.300 m2) 1º Lugar - Concurso Público 2003
- EDIFÍCIOS PATRIMÓNIO - Reabilitação e Reconversão

- ·FUNDAÇÃO LUSO-AMERICANA
- ·BANCO ABN-AMRO - LISBOA (atual sede do Banco Privado Português)
- ·POUSADA D. JOÃO IV - VILA VIÇOSA
- ·EMBAIXADA DO BRASIL - LISBOA
- ·FÁBRICA DA PÓLVORA - OEIRAS
- ·CONVENTO DAS BERNARDAS - LISBOA
- ·CONVENTO DE S. FRANCISCO - Escola de Belas Artes de Lisboa

TURISMO E INDÚSTRIA HOTELEIRA

- ·TRUSTHOUSE FORTE HOTEL - QUINTA DO LAGO, ALGARVE (17.000 m2 / 165 quartos)
- ·POUSADA D. JOÃO IV - VILA VIÇOSA (7.000 m2, 38 quartos)
- ·HOTEL ASTÓRIA - MONFORTINHO (Grupo Espírito Santo)
- ·HOTEL FONTE SANTA - MONFORTINHO (Grupo Espírito Santo)
- ·HOTEL NA HERDADE DO REGUENGO - ALGARVE (10.000m2 / 100 quartos - Grupo Espírito Santo)
- ·POUSADA DE SÃO BENTO - CANIÇADA
- ·CLUB DE GOLFE DO MORGADO DO REGUENGO - Algarve
- ·MORADIAS, ALDEAMENTOS E APARTAMENTOS em desenvolvimentos turísticos: Brasil, Algarve, Grândola, Tróia
- ·Variados projectos de desenvolvimento turístico em Tróia, Algarve e Tomar.

DESIGN INTERIOR

- ·Museu Nacional de Arte Antiga - LISBOA
- ·Palácio Presidencial em LISBOA
- ·Camara Municipal de LISBOA
- ·Embaixada de Portugal no Conselho da Europa - ESTRASBURGO

- Embaixada de Portugal em WASHINGTON
- Embaixada do Brasil em LISBOA
- Fundação Luso-Americana - LISBOA
- Escritórios do Banco Chase Manhattan - LISBOA
- IBM Portuguesa - LISBOA
- Banco ABN-AMRO - LISBOA
- Banco TOTTA E AÇORES, sede - LISBOA
- Sede da companhia de Seguros FIDELIDADE - LISBOA
- Sede da PETROGAL - LISBOA
- Sede da BRISA - AUTOESTRADAS DE PORTUGAL - LISBOA
- GRUPO PESTANA Pousadas - Pousada de S.Bento - CANIÇADA
- Pousada de S. Lourenço - MANTEIGAS
- BESI - Banco Espírito Santo Investimentos - Hall Entrada Principal - LISBOA
- BESA - Sede Banco Espírito Santo Angola Espírito Santo Bank - Areas Administrativas (em colaboração)
- MSTF PARTNERS Agência Publicitária - LISBOA
- Escritórios ESPART - LISBOA
- Escritórios EXPLORER INVESTMENTS- LISBOA
- Escritórios ENTREPOSTO - LISBOA
- Escritórios EXAGO MARKETS - LISBOA
- Um largo número de RESTAURANTES para um leque diferente de empresas na área de Lisboa.

CONCURSOS

- 1º classificado no Concurso de Urbanismo e Expressão Arquitectónica - Vilamoura - Sector 5 - Zona 1 - 1500 fogos, 40ha - 1981, em colaboração com o Arq. Nuno Leonidas.
- 1º Lugar no concurso para a elaboração do Plano Director dos Museus da Ciência e de História Natural no antigo Colégio dos Nobres - Lisboa 1992.
- 1º Lugar no concurso para a elaboração do Projecto do edifício sede do INESC - Instituto de Engenharia de Sistemas e Computadores, no Tagus Park e do Plano Geral de Enquadramento no Campus Universitário em que se integra - Oeiras 1992.
- 1º Lugar no concurso para a elaboração do Projecto do Edifício dos serviços Administrativos da Expo 98 - Lisboa 1995.
- 1º Lugar no concurso para a elaboração do Projecto de Recuperação e Reversão do Convento das Bernardas - Lisboa 1996.
- 1º Lugar - Projecto de Reabilitação / Reversão da Área de Entrada Pateo do Sol, Praça do Enxugo Fábrica da Pólvora de Barcarena - Oeiras 1996.



- 1º Lugar no concurso para a elaboração do Projecto de Reabilitação e Reversão do Convento de S. Francisco - Escola de Belas Artes de Lisboa - Lisboa 1998.
- 1º Lugar no concurso para sede do Instituto de Comunicações de Portugal ICP - Parque EXPO - Maio 2001.
- 1º Lugar no concurso - Ala Poente da Faculdade de Letras da Universidade de Lisboa - 2003.
- 1º Lugar no concurso para Hemeroteca de Lisboa - Bairro Alto-2003.

PRÉMIOS

- Prémio Valmor 1990 - Conjunto Residencial - Residências Príncipe Real - Lisboa.
- Menção Honrosa Premio Valmor 1987 - Recuperação de Edifício no Largo do Rilvas - Lisboa.
- Menção Honrosa Prémio Valmor 1990 - Edifício Europa - Av. 5 de Outubro - Lisboa.
- Menção Honrosa Prémio Valmor 1997 - Edifício Administrativo da EXPO - Lisboa.

CURRICULUM VITAE

Arquitecta Maria Antonieta de Carvalho Lázaro de Matos

INFORMAÇÃO PESSOAL

• NOME **Maria Antonieta de Carvalho Lázaro de Matos**

• TELEFONE/ TELEMÓVEL 91 940 11 58

• CORREIO ELECTRÓNICO mantonietacim@gmail.com

• DATA DE NASCIMENTO 14 – 06 - 1953

NACIONALIDADE Portuguesa

Associações Profissionais Ordem dos Arquitectos Portugueses

FORMAÇÃO ACADÉMICA E PROFISSIONAL

• DATAS 1984

• NOME E TIPO DA ORGANIZAÇÃO DE ENSINO OU FORMAÇÃO ESCOLA SUPERIOR DE BELAS ARTES DE LISBOA (UNIVERSIDADE TÉCNICA DE LISBOA)

• CURSO PÓS-GRADUAÇÃO EM URBANISMO

• PRINCIPAIS DISCIPLINAS/COMPETÊNCIAS PROFISSIONAIS URBANISMO, ECONOMIA URBANA, SOCIOLOGIA

• DESIGNAÇÃO DA QUALIFICAÇÃO ATRIBUÍDA PÓS-GRADUAÇÃO

• DATAS 1982

• NOME E TIPO DA ORGANIZAÇÃO DE ENSINO OU FORMAÇÃO PADC/O.M.S. ORGANIZAÇÃO MUNDIAL DE SAÚDE – UNIVERSIDADE DE ABERDEEN / ESCÓCIA

• CURSO EIA 'ENVIRONMENTAL IMPACT ASSESSEMENT'

• PRINCIPAIS DISCIPLINAS/COMPETÊNCIAS PROFISSIONAIS METODOLOGIAS PARA A AVALIAÇÃO DE IMPACTES – SCREENING / SCOOPING / ASSESSEMENT / CASE STUDIES - AVALIAÇÃO DE IMPACTES AMBIENTAIS

• DATAS 1979

• NOME E TIPO DA ORGANIZAÇÃO DE ENSINO OU FORMAÇÃO ESCOLA SUPERIOR DE BELAS ARTES DE LISBOA

• CURSO ARQUITECTURA

• PRINCIPAIS DISCIPLINAS/COMPETÊNCIAS PROFISSIONAIS ARQUITECTURA E URBANISMO

• DESIGNAÇÃO DA QUALIFICAÇÃO ATRIBUÍDA LICENCIATURA

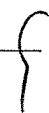

FORMAÇÃO COMPLEMENTAR

- DATAS 2008
- NOME E TIPO DA ORGANIZAÇÃO DE ENSINO OU FORMAÇÃO RP, REBELO PINTO – ENGENHEIROS E CONSULTORES LDA
- CURSO FORMAÇÃO SOBRE IMPACTE DA NOVA LEGISLAÇÃO DA CONTRATAÇÃO PÚBLICA
- PRINCIPAIS DISCIPLINAS/COMPETÊNCIAS PROFissionais ANÁLISE DOS NOVOS MECANISMOS DE CONTRATAÇÃO PÚBLICA
GESTÃO DE PROJECTOS
- DATAS 2008
- NOME E TIPO DA ORGANIZAÇÃO DE ENSINO OU FORMAÇÃO AFB – LINGUAS
- CURSO INGLÊS
FRANCÊS-MAGREB
- PRINCIPAIS DISCIPLINAS/COMPETÊNCIAS PROFissionais INGLÊS - NÍVEL 5 – FORMAÇÃO MISTA (BLENDED LEARNING)
FRANCÊS-MAGREB – ACTUALIZAÇÃO / FORMAÇÃO NA LÍNGUA E CULTURA DA ARGÉLIA, MARROCOS E TUNÍSIA
- DATAS 2007
- NOME E TIPO DA ORGANIZAÇÃO DE ENSINO OU FORMAÇÃO PROJECT MANAGEMENT INSTITUTE.
- CURSO FORMAÇÃO EM GESTÃO DE PROJECTOS
- PRINCIPAIS DISCIPLINAS/COMPETÊNCIAS PROFissionais CONCEITOS / METODOLOGIAS / PRÁTICAS DE GESTÃO
GESTÃO DE PROJECTOS

PRINCIPAIS ESTÁGIOS E SEMINARIOS

- DATAS 1996
Segunda Conferência Europeia sobre Cidades e Vilas Sustentáveis – Lisboa
- DATAS 1994
Jornadas da Sociedade Portuguesa de Urbanistas – Évora
- DATAS 1989
Jornadas da Sociedade Portuguesa de Urbanistas - Lagos
- DATAS 1984
Congresso de Urbanismo - Braga

EXPERIÊNCIA PROFISSIONAL

GERAL

Desenvolve desde 1979, funções de execução, de organização e gestão de projectos de Planeamento Urbano e Territorial, Arquitectura, Planeamento Estratégico, Ambiente e Desenvolvimento Regional. As funções desempenhadas nestes domínios – Coordenação e Gestão – encontram-se associadas a projectos que, quer pela natureza e complexidade das temáticas tratadas, quer pela grande dimensão e diversidade das áreas territoriais abrangidas, envolveram equipas multidisciplinares muito vastas integrando especialistas prestigiados no meio técnico-científico nacional e internacional.

- DATAS **2013-2014**
- NOME DA EMPRESA **ARQUISOMA, FERREIRA PINTO E ASSOCIADOS LDA.**
- TIPO DE EMPRESA OU SECTOR ARQUITECTURA E URBANISMO
- FUNÇÃO OU CARGO OCUPADO CONSULTORA
- PRINCIPAIS ACTIVIDADES COORDENAÇÃO TÉCNICA DE PROJECTOS NO DOMÍNIO DO URBANISMO

- DATAS **2009-2012**
- NOME DA EMPRESA **JOÃO ALMEIDA – PEDRO FERREIRA PINTO, ARQUITECTOS ASSOCIADOS LDA.**
- TIPO DE EMPRESA OU SECTOR ARQUITECTURA E URBANISMO
- FUNÇÃO OU CARGO OCUPADO CONSULTORA
- PRINCIPAIS ACTIVIDADES COORDENAÇÃO TÉCNICA DE PROJECTOS NO DOMÍNIO DO URBANISMO

- DATAS **2009-2014**
- NOME DA EMPRESA **JQPV, ARQUITECTOS ASSOCIADOS LDA.**
- TIPO DE EMPRESA OU SECTOR ARQUITECTURA E URBANISMO
- FUNÇÃO OU CARGO OCUPADO CONSULTORA
- PRINCIPAIS ACTIVIDADES COORDENAÇÃO TÉCNICA DE PROJECTOS NO DOMÍNIO DO AMBIENTE E DO URBANISMO

- DATAS **2006-2009**
- NOME DA EMPRESA **DHV, S.A.**
- TIPO DE EMPRESA OU SECTOR CONSULTORIA
- FUNÇÃO OU CARGO OCUPADO GESTORA DE PROJECTOS
- PRINCIPAIS ACTIVIDADES COORDENAÇÃO E GESTÃO DE PROJECTOS NO DEPARTAMENTO DE EDIFÍCIOS E URBANISMO E CORRESPONSÁVEL, EM PARCERIA COM A ARQ. SÍLVIA NAMORADO, PELA GESTÃO DO DEPARTAMENTO

- DATAS **2005 - 2011**
- NOME DA EMPRESA **QUALIDADE URBANA – PLANEAMENTO E GESTÃO DE SISTEMAS URBANOS LDA**
- TIPO DE EMPRESA OU SECTOR ARQUITECTURA E URBANISMO
- FUNÇÃO OU CARGO OCUPADO CONSULTORA
- PRINCIPAIS CARGOS OCUPADOS CONSULTORA NA ÁREA DO PLANEAMENTO E GESTÃO URBANA

CURRICULUM VITAE

Arquitecta Maria Antonieta de Carvalho Lázaro de Matos

• DATAS **2002-2006**
• NOME DA EMPRESA **PISABABEL – PLANEAMENTO E ARQUITECTURA, UNIP. LDA.**
• TIPO DE EMPRESA OU SECTOR CONSULTORIA
• FUNÇÃO OU CARGO OCUPADO SÓCIA-GERENTE
• PRINCIPAIS CARGOS OCUPADOS COORDENAÇÃO E GESTÃO DE PROJECTOS NO DOMÍNIO DO PLANEAMENTO URBANO E TERRITORIAL

• DATAS **1999-2002**
• NOME DA EMPRESA **DHVFBO – CONSULTORES, S.A.**
• TIPO DE EMPRESA OU SECTOR CONSULTORIA
• FUNÇÃO OU CARGO OCUPADO CONSULTORA SÉNIOR
• PRINCIPAIS CARGOS OCUPADOS COORDENAÇÃO E GESTÃO DE PROJECTOS

• DATAS **1993-1998**
• NOME DA EMPRESA **EGF-SAGE, SA**
• TIPO DE EMPRESA OU SECTOR CONSULTORIA
• FUNÇÃO OU CARGO OCUPADO ADMINISTRADORA
• PRINCIPAIS CARGOS OCUPADOS ADMINISTRAÇÃO DA EMPRESA / COORDENAÇÃO E GESTÃO DE PROJECTOS

• DATAS **1987-1993**
• NOME DA EMPRESA **EGF-SAGE, SA**
• TIPO DE EMPRESA OU SECTOR CONSULTORIA
• FUNÇÃO OU CARGO OCUPADO DIRECTORA DE PLANEAMENTO E CHEFE DE PROJECTO
• PRINCIPAIS CARGOS OCUPADOS GESTÃO DO DEPARTAMENTO / COORDENAÇÃO E GESTÃO DE PROJECTOS

• DATAS **1979-1987**
• NOME DA EMPRESA **EGF, SA**
• TIPO DE EMPRESA OU SECTOR CONSULTORIA
• FUNÇÃO OU CARGO OCUPADO QUADRO TÉCNICO
• PRINCIPAIS CARGOS OCUPADOS COORDENAÇÃO E GESTÃO DE PROJECTOS / MEMBRO DE EQUIPAS TÉCNICAS PLURIDISCIPLINARES

EXPERIÊNCIA PROFISSIONAL ESPECÍFICA

• TIPOLOGIA DE PROJECTO **PLANEAMENTO URBANO E TERRITORIAL – PLANOS DE PORMENOR / PLANOS SECTORIAIS / PROJECTOS DE LOTEAMENTO / ESTUDOS URBANÍSTICOS**

• DESIGNAÇÃO DO PROJECTO **DESENVOLVIMENTO AGRO-TURÍSTICO E RESIDENCIAL DA HERDADE DA BARROSINHA - 1ª FASE - PROGRAMA BASE**

• CLIENTE **COMPANHIA AGRÍCOLA DA BARROSINHA / ECS**

• DATA **2014**

• EMPRESA QUE ELABOROU **ARQUISOMA, FERREIRA PINTO E ASSOCIADOS LDA.**

FUNÇÕES DESEMPENHADAS
COORDENAÇÃO TÉCNICA
Colaboração na coordenação técnica e desenvolvimento das especificações técnicas e funcionais das componentes turística e residencial, ao nível de Programa Base.

CURRICULUM VITAE

Arquitecta Maria Antonieta de Carvalho Lázaro de Matos

- **DESIGNAÇÃO DO PROJECTO** **PLANO DE PORMENOR DOS PEGÕES – CARREGUEIROS / MADALENA, TOMAR**
 - **CLIENTE** PROMOTORES PRIVADOS / CÂMARA MUNICIPAL DE TOMAR
 - **DATA** 2009/2011
 - **EMPRESA QUE ELABOROU** JOÃO ALMEIDA – PEDRO FERREIRA PINTO, ARQUITECTOS ASSOCIADOS LDA.
 - FUNÇÕES DESEMPENHADAS** COORDENAÇÃO TÉCNICA
Responsável pela coordenação técnica do Plano e pelo desenvolvimento das componentes de planeamento e gestão urbanística.

- **DESIGNAÇÃO DO PROJECTO** **PLANO DE PORMENOR DA ÁREA TURÍSTICA DE VILA NOVA – SERRA, TOMAR**
 - **CLIENTE** CÂMARA MUNICIPAL DE TOMAR
 - **DATA** 2009/2011
 - **EMPRESA QUE ELABOROU** JQPV, ARQUITECTOS ASSOCIADOS LDA.
 - FUNÇÕES DESEMPENHADAS** COORDENAÇÃO TÉCNICA

- **DESIGNAÇÃO DO PROJECTO** **LOTEAMENTO EM CASCAIS – COMANDANTE RICCIARDI**
 - **CLIENTE** CASA DO GUINCHO, SA
 - **DATA** 2010-2011
 - **EMPRESA QUE ELABOROU** JOÃO ALMEIDA – PEDRO FERREIRA PINTO, ARQUITECTOS ASSOCIADOS LDA.
 - FUNÇÕES DESEMPENHADAS** COORDENAÇÃO DO PROCESSO DE LICENCIAMENTO

- **DESIGNAÇÃO DO PROJECTO** **PARQUE TECNOLÓGICO DE S. MIGUEL (AÇORES)**
 - **CLIENTE** REGIÃO AUTÓNOMA DOS AÇORES – DIRECÇÃO REGIONAL DA CIÊNCIA E TECNOLOGIA
 - **DATA** 2007 / 2008
 - **EMPRESA QUE ELABOROU** DHV, SA
 - FUNÇÕES DESEMPENHADAS** COORDENAÇÃO TÉCNICA
Colaboração na coordenação e gestão do projecto e na metodologia de abordagem à organização geral do complexo de edifícios e concepção e arranjo dos espaços exteriores, em articulação com os colaboradores da empresa Ydreams, responsável pela proposta de integração de equipamentos de tecnologia inovadora relacionados com a temática da eficiência energética.

- **DESIGNAÇÃO DO PROJECTO** **PARCERIA PÚBLICO PRIVADA (PPP) DO CENTRO DE FORMAÇÃO DA GNR DE PORTALEGRE – PREPARAÇÃO TÉCNICA**
 - **CLIENTE** KPMG / MINISTÉRIO DA ADMINISTRAÇÃO INTERNA
 - **DATA** 2007 / 2008
 - **EMPRESA QUE ELABOROU** DHV, SA
 - FUNÇÕES DESEMPENHADAS** COORDENAÇÃO TÉCNICA
Responsável pela coordenação geral dos serviços de apoio à organização da documentação para o “Concurso Público com Negociação para a Celebração do Contrato de Concessão do Centro de Formação da GNR, em Portalegre”, designadamente os relacionados com a fase de Preparação Técnica.
Os serviços de Preparação Técnica prestados incluíram o enquadramento e solução urbanística, bem como, as especificações funcionais e técnicas do Complexo de Edifícios do Centro de Formação da GNR, em Portalegre, para uma grande empreitada de construção.

CURRICULUM VITAE

Arquitecta Maria Antonieta de Carvalho Lázaro de Matos

- **DESIGNAÇÃO DO PROJECTO** **PLANO PORMENOR DE SALVAGUARDA E DE REABILITAÇÃO E PLANOS SECTORIAIS DE TRANSPORTE PÚBLICO E DE CIRCULAÇÃO E ESTACIONAMENTO DO NÚCLEO HISTÓRICO DA CIDADE DE SERPA**
- **CLIENTE** CÂMARA MUNICIPAL DE SERPA
- **DATA** 2007 / 2009
- **EMPRESA QUE ELABOROU** DHV, SA
- FUNÇÕES DESEMPENHADAS** COORDENAÇÃO TÉCNICA
Responsável pela coordenação geral e pelo desenvolvimento das componentes de planeamento e gestão urbanística.

- **DESIGNAÇÃO DO PROJECTO** **PLANO DE PORMENOR DA FALÉSIA D' EL REI (EMPREENHIMENTO TURÍSTICO)**
- **CLIENTE** SUA KAY ARQUITECTOS / BELTICO EMPREENHIMENTOS TURÍSTICOS SA, NO ÂMBITO DO PROTOCOLO CELEBRADO COM A CÂMARA MUNICIPAL DE ÓBIDOS
- **DATA** 2005-2006
- **EMPRESA QUE ELABOROU** QUALIDADE URBANA EM PARCERIA COM SUA KAY ARQUITECTOS / BELTICO EMPREENHIMENTOS TURÍSTICOS SA, NO ÂMBITO DO PROTOCOLO CELEBRADO COM A CÂMARA MUNICIPAL DE ÓBIDOS.
- FUNÇÕES DESEMPENHADAS** Colaboração na elaboração dos documentos síntese da Proposta do Plano – Qualidade Urbana Lda, em parceria com SUA KAY Arquitectos / Beltico Empreendimentos Turísticos SA, no âmbito do Protocolo celebrado com a Câmara Municipal de Óbidos.

- **DESIGNAÇÃO DO PROJECTO** **ESTUDO PRELIMINAR DE DOIS ALDEAMENTOS TURÍSTICOS NA ILHA DO PICO, AÇORES**
- **CLIENTE** PROMOTOR PRIVADO
- **DATA** 2002-2005
- **EMPRESA QUE ELABOROU** PISABABEL
- FUNÇÕES DESEMPENHADAS** Responsável pelo desenvolvimento das componentes urbanísticas.

- **DESIGNAÇÃO DO PROJECTO** **PLANO DE PORMENOR DO COMPLEXO DESPORTIVO DE FERREIRA DO ALENTEJO E PROJECTO DO ESTÁDIO MUNICIPAL DE FERREIRA DO ALENTEJO (ESTUDOS PRÉVIOS)**
- **CLIENTE** CÂMARA MUNICIPAL DE FERREIRA DO ALENTEJO
- **DATA** 1997/1998
- **EMPRESA QUE ELABOROU** EGF-SAGE, SA
- FUNÇÕES DESEMPENHADAS** COORDENAÇÃO TÉCNICA
Responsável pela coordenação geral dos trabalhos e concepção e desenvolvimento da componente urbanística, para uma área de cerca de 6 hectares.

- **DESIGNAÇÃO DO PROJECTO** **PLANO DE PORMENOR DA ANTIGA ZONA INDUSTRIAL (ESTUDO PRÉVIO) – VILA REAL**
- **CLIENTE** CÂMARA MUNICIPAL DE VILA REAL
- **DATA** 1997/1998
- **EMPRESA QUE ELABOROU** EGF-SAGE, SA
- FUNÇÕES DESEMPENHADAS** COORDENAÇÃO TÉCNICA
Responsável pela coordenação geral e pela concepção e desenvolvimento da componente urbanística, para uma área de cerca de 15 hectares.

CURRICULUM VITAE

Arquiteta Maria Antonieta de Carvalho Lázaro de Matos

- **DESIGNAÇÃO DO PROJECTO** PLANO DE PORMENOR DE TOURINHAS (ESTUDO PRÉVIO) – VILA REAL
 - **CLIENTE** CÂMARA MUNICIPAL DE VILA REAL
 - **DATA** 1997/1998
 - **EMPRESA QUE ELABOROU** EGF-SAGE, SA
 - FUNÇÕES DESEMPENHADAS** COORDENAÇÃO TÉCNICA
Responsável pela coordenação geral e pela concepção e desenvolvimento da componente urbanística, para uma área de cerca de 15 hectares.

- **DESIGNAÇÃO DO PROJECTO** PROJECTO DE LOTEAMENTO DA ZONA NORTE DO PINHAL NOVO – CONCELHO DE PALMELA
 - **CLIENTE** PROMOTOR PRIVADO
 - **DATA** 1997/1998
 - **EMPRESA QUE ELABOROU** EGF-SAGE, SA
 - FUNÇÕES DESEMPENHADAS** COORDENAÇÃO TÉCNICA
Responsável técnica do projecto de loteamento; concepção e desenvolvimento da componente urbanística, para uma área de cerca de 20 hectares.

- **DESIGNAÇÃO DO PROJECTO** PROJECTO DE LOTEAMENTO DA LAMA RUIVA – CONCELHO DA AMADORA
 - **CLIENTE** PROMOTOR PRIVADO
 - **DATA** 1996/1998
 - **EMPRESA QUE ELABOROU** EGF-SAGE, SA
 - FUNÇÕES DESEMPENHADAS** COORDENAÇÃO TÉCNICA
Responsável técnica do desenvolvimento da proposta do projecto de loteamento.

- **DESIGNAÇÃO DO PROJECTO** ESTUDO DE REABILITAÇÃO DA ANTIGA FÁBRICA DE ROLHAS DE SILVES
 - **CLIENTE** PROMOTOR PRIVADO
 - **DATA** 1996/1997
 - **EMPRESA QUE ELABOROU** EGF-SAGE, SA
 - FUNÇÕES DESEMPENHADAS** COORDENAÇÃO TÉCNICA
Responsável pela coordenação do estudo e pelo desenvolvimento de um programa de ocupação e reconversão da área da fábrica para uma utilização associada à museologia, turismo/lazer e comércio.

- **DESIGNAÇÃO DO PROJECTO** PLANO DE PORMENOR DA FALAGUEIRA – AMADORA
 - **CLIENTE** CÂMARA MUNICIPAL DA AMADORA
 - **DATA** 1994/1995
 - **EMPRESA QUE ELABOROU** EGF-SAGE, SA
 - FUNÇÕES DESEMPENHADAS** COORDENAÇÃO TÉCNICA
Responsável pela coordenação geral e pelo desenvolvimento das componentes de planeamento e gestão urbanística.

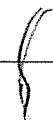

- TIPOLOGIA DE PROJECTO** **PLANEAMENTO URBANO E TERRITORIAL – PLANOS DE URBANIZAÇÃO**

- DESIGNAÇÃO DO PROJECTO** **PLANO DE URBANIZAÇÃO DE STª. CRUZ – PÓVOA DE PENAFIRME – SILVEIRA**
 - CLIENTE** CÂMARA MUNICIPAL DE TORRES VEDRAS

 - DATA** 2006/2011
 - EMPRESA QUE ELABOROU** QUALIDADE URBANA
 - FUNÇÕES DESEMPENHADAS** COORDENAÇÃO TÉCNICA
Responsável pela coordenação geral do Plano e pelo desenvolvimento das componentes de planeamento e gestão urbanística.

- DESIGNAÇÃO DO PROJECTO** **FUNDAMENTAÇÃO DA REVISÃO DO PLANO DE URBANIZAÇÃO DO ALANDROAL**
 - CLIENTE** CÂMARA MUNICIPAL DO ALANDROAL

 - DATA** 2005 / 2006
 - EMPRESA QUE ELABOROU** PISABABEL
 - FUNÇÕES DESEMPENHADAS** Elaboração do relatório de fundamentação da revisão e avaliação da execução do Plano.

- DESIGNAÇÃO DO PROJECTO** **REVISÃO DO PLANO DE URBANIZAÇÃO DE REGUENGOS DE MONSARAZ**
 - CLIENTE** CÂMARA MUNICIPAL DE REGUENGOS DE MONSARAZ

 - DATA** 2002 / 2006
 - EMPRESA QUE ELABOROU** PISABABEL
 - FUNÇÕES DESEMPENHADAS** Responsável pela coordenação geral do Plano (1ª e 2ª Fase) e pelo desenvolvimento das componentes de planeamento e gestão urbanística.

- DESIGNAÇÃO DO PROJECTO** **PLANO DE URBANIZAÇÃO DE PORTO ANTIGO – CINFÃES**
 - CLIENTE** CÂMARA MUNICIPAL DE CINFÃES

 - DATA** 1999/2000
 - EMPRESA QUE ELABOROU** DHVFBO, SA
 - FUNÇÕES DESEMPENHADAS** COORDENAÇÃO TÉCNICA
Responsável pela coordenação geral do Plano e pelo desenvolvimento das componentes de planeamento e gestão urbanística.

- DESIGNAÇÃO DO PROJECTO** **PLANO MUNICIPAL DE ORDENAMENTO DO TERRITÓRIO DA ZONA POENTE DO CONCELHO DE PALMELA**
 - CLIENTE** CÂMARA MUNICIPAL DE PALMELA

 - DATA** 1992/1993
 - EMPRESA QUE ELABOROU** EGF-SAGE, SA
 - FUNÇÕES DESEMPENHADAS** COORDENAÇÃO TÉCNICA
Responsável pela coordenação geral do Plano e pelo desenvolvimento das componentes de planeamento e gestão urbanística.

CURRICULUM VITAE

Arquitecta Maria Antonieta de Carvalho Lázaro de Matos

- **DESIGNAÇÃO DO PROJECTO** **PLANO DE URBANIZAÇÃO DE REGUENGOS DE MONSARAZ**
- **CLIENTE** CÂMARA MUNICIPAL DE REGUENGOS DE MONSARAZ
- **DATA** 1992/1994
- **EMPRESA QUE ELABOROU** EGF-SAGE, SA
- FUNÇÕES DESEMPENHADAS** COORDENAÇÃO TÉCNICA
Responsável pela coordenação geral do Plano.

- **DESIGNAÇÃO DO PROJECTO** **PLANO DE URBANIZAÇÃO DO PINHAL NOVO**
- **CLIENTE** CÂMARA MUNICIPAL DE PALMELA
- **DATA** 1992/1993
- **EMPRESA QUE ELABOROU** EGF-SAGE, SA
- FUNÇÕES DESEMPENHADAS** COORDENAÇÃO TÉCNICA
Responsável pela coordenação geral do Plano.

- **DESIGNAÇÃO DO PROJECTO** **AMPLIAÇÃO DO CAMPO MILITAR DE SANTA MARGARIDA**
- **CLIENTE** ESTADO MAIOR DO EXÉRCITO
- **DATA** 1979/1983
- **EMPRESA QUE ELABOROU** EGF, SA
- FUNÇÕES DESEMPENHADAS** Definição e traçado da organização espacial do campo militar.

- **TIPOLOGIA DE PROJECTO** **PLANEAMENTO URBANO E TERRITORIAL – PLANOS DIRECTORES MUNICIPAIS**

- **DESIGNAÇÃO DO PROJECTO** **REVISÃO DO PLANO DIRECTOR MUNICIPAL DE CAMPO MAIOR E AVALIAÇÃO AMBIENTAL ESTRATÉGICA**
- **CLIENTE** CÂMARA MUNICIPAL DE CAMPO MAIOR
- **DATA** 2007 / 2009
- **EMPRESA QUE ELABOROU** DHV, SA
- FUNÇÕES DESEMPENHADAS** COORDENAÇÃO TÉCNICA
Responsável pela coordenação geral do Plano (1ª e 2ª Fase) e pelo desenvolvimento das componentes de planeamento e gestão urbanística.
Elaboração da proposta metodológica da avaliação ambiental estratégica

- **DESIGNAÇÃO DO PROJECTO** **REVISÃO DO PLANO DIRECTOR MUNICIPAL DE LOULÉ**
- **CLIENTE** CÂMARA MUNICIPAL DE LOULÉ
- **DATA** 2008
- **EMPRESA QUE ELABOROU** DHV, SA
- FUNÇÕES DESEMPENHADAS** Concepção da metodologia de revisão do Plano – estudos de caracterização e diagnóstico e linhas de orientação estratégica para a proposta de revisão.

CURRICULUM VITAE

Arquitecta Maria Antonieta de Carvalho Lázaro de Matos

- **DESIGNAÇÃO DO PROJECTO**
 - **CLIENTE**

FUNDAMENTAÇÃO DA REVISÃO DO PLANO DIRECTOR MUNICIPAL DE ELVAS
CÂMARA MUNICIPAL DE ELVAS
 - **DATA**

2005 / 2006
 - **EMPRESA QUE ELABOROU**

PISABABEL / LoDo
- FUNÇÕES DESEMPENHADAS**

Elaboração, em associação com a empresa LoDo, Arquitectura Paisagista, Lda. do relatório de fundamentação da revisão e avaliação da execução do Plano.

- **DESIGNAÇÃO DO PROJECTO**
 - **CLIENTE**

FUNDAMENTAÇÃO DA REVISÃO DO PLANO DIRECTOR MUNICIPAL DO ALANDROAL
CÂMARA MUNICIPAL DO ALANDROAL
 - **DATA**

2006
 - **EMPRESA QUE ELABOROU**

PISABABEL
- FUNÇÕES DESEMPENHADAS**

Elaboração do relatório de fundamentação da revisão e avaliação da execução do Plano.

- **DESIGNAÇÃO DO PROJECTO**
 - **CLIENTE**

REVISÃO DO PLANO DIRECTOR MUNICIPAL DE REGUENGOS DE MONSARAZ
CÂMARA MUNICIPAL DE REGUENGOS DE MONSARAZ
 - **DATA**

2003 / 2006
 - **EMPRESA QUE ELABOROU**

PISABABEL
- FUNÇÕES DESEMPENHADAS**

COORDENAÇÃO TÉCNICA
Responsável pela coordenação geral do Plano (1ª e 2ª Fase) e pelo desenvolvimento das componentes de planeamento e gestão urbanística.

- **DESIGNAÇÃO DO PROJECTO**
 - **CLIENTE**

REVISÃO DO PLANO DIRECTOR MUNICIPAL DE BORBA
CÂMARA MUNICIPAL DE BORBA
 - **DATA**

2002
 - **EMPRESA QUE ELABOROU**

DHVFBO, SA
- FUNÇÕES DESEMPENHADAS**

Responsável pela concepção da metodologia de revisão do Plano, pela coordenação geral do arranque dos trabalhos e pela metodologia de avaliação do PDM em vigor
Responsável pela análise da componente urbanística do Plano e colaboração na definição da estratégia urbanística.

- **DESIGNAÇÃO DO PROJECTO**
 - **CLIENTE**

REVISÃO DO PLANO DIRECTOR MUNICIPAL DE ARRUDA DOS VINHOS
CÂMARA MUNICIPAL DE ARRUDA DOS VINHOS
 - **DATA**

2001 / 2002
 - **EMPRESA QUE ELABOROU**

DHVFBO, SA
- FUNÇÕES DESEMPENHADAS**

Responsável pela concepção da metodologia de revisão do Plano, pela coordenação geral dos trabalhos e pela metodologia de avaliação do PDM em vigor
Responsável pela análise da componente urbanística do Plano e colaboração na definição da estratégia urbanística.

CURRICULUM VITAE

Arquitecta Maria Antonieta de Carvalho Lázaro de Matos

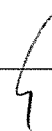

- **DESIGNAÇÃO DO PROJECTO** **PLANO DIRECTOR MUNICIPAL DE REGUENGOS DE MONSARAZ**
 - **CLIENTE** CÂMARA MUNICIPAL DE REGUENGOS DE MONSARAZ
 - **DATA** 1992/1995
 - **EMPRESA QUE ELABOROU** EGF-SAGE, SA
 - FUNÇÕES DESEMPENHADAS** COORDENAÇÃO TÉCNICA
Responsável pela coordenação geral do Plano e pelo desenvolvimento das componentes de planeamento e gestão urbanística.

- **DESIGNAÇÃO DO PROJECTO** **PLANO DIRECTOR MUNICIPAL DE AMARANTE**
 - **CLIENTE** CÂMARA MUNICIPAL DE AMARANTE
 - **DATA** 1993/1995
 - **EMPRESA QUE ELABOROU** EGF-SAGE, SA
 - FUNÇÕES DESEMPENHADAS** COORDENAÇÃO TÉCNICA
Responsável pela coordenação geral do Plano

- **DESIGNAÇÃO DO PROJECTO** **PLANO DIRECTOR MUNICIPAL DE ALJUSTREL**
 - **CLIENTE** CÂMARA MUNICIPAL DE ALJUSTREL
 - **DATA** 1993/1995
 - **EMPRESA QUE ELABOROU** EGF-SAGE, SA
 - FUNÇÕES DESEMPENHADAS** COORDENAÇÃO TÉCNICA
Responsável pela coordenação geral do Plano

- **DESIGNAÇÃO DO PROJECTO** **PLANO DIRECTOR MUNICIPAL DE ABRANTES**
 - **CLIENTE** CÂMARA MUNICIPAL DE ABRANTES
 - **DATA** 1993/1995
 - **EMPRESA QUE ELABOROU** EGF-SAGE, SA
 - FUNÇÕES DESEMPENHADAS** COORDENAÇÃO TÉCNICA
Responsável pela coordenação geral do Plano

- **DESIGNAÇÃO DO PROJECTO** **PLANO DIRECTOR MUNICIPAL DE ELVAS**
 - **CLIENTE** CÂMARA MUNICIPAL DE ELVAS
 - **DATA** 1993/1995
 - **EMPRESA QUE ELABOROU** EGF-SAGE, SA
 - FUNÇÕES DESEMPENHADAS** COORDENAÇÃO TÉCNICA
Responsável pela coordenação geral do Plano

- **DESIGNAÇÃO DO PROJECTO** **PLANO DIRECTOR MUNICIPAL DE PALMELA**
 - **CLIENTE** CÂMARA MUNICIPAL DE PALMELA
 - **DATA** 1990/1995
 - **EMPRESA QUE ELABOROU** EGF-SAGE, SA
 - FUNÇÕES DESEMPENHADAS** COORDENAÇÃO TÉCNICA
Responsável pela coordenação geral do Plano

CURRICULUM VITAE

Arquiteta Maria Antonieta de Carvalho Lázaro de Matos

- **DESIGNAÇÃO DO PROJECTO** **PLANO DIRECTOR MUNICIPAL DE CASTRO VERDE E ESTUDOS DE ORDENAMENTO DOS AGLOMERADOS DO CONCELHO**
 - **CLIENTE** CÂMARA MUNICIPAL DE CASTRO VERDE
 - **DATA** 1990/1993
 - **EMPRESA QUE ELABOROU** EGF-SAGE, SA
 - FUNÇÕES DESEMPENHADAS** COORDENAÇÃO TÉCNICA
Responsável pela coordenação geral do Plano

- **DESIGNAÇÃO DO PROJECTO** **PLANO DIRECTOR MUNICIPAL DE ODEMIRA**
 - **CLIENTE** CÂMARA MUNICIPAL DE ODEMIRA
 - **DATA** 1987/1995
 - **EMPRESA QUE ELABOROU** EGF-SAGE, SA
 - FUNÇÕES DESEMPENHADAS** COORDENAÇÃO TÉCNICA
Responsável pela coordenação geral do Plano e pelo desenvolvimento das componentes de planeamento e gestão urbanística.

- **DESIGNAÇÃO DO PROJECTO** **PLANO DIRECTOR MUNICIPAL DE PEDRÓGÃO GRANDE**
 - **CLIENTE** CÂMARA MUNICIPAL DE PEDRÓGÃO GRANDE
 - **DATA** 1987/1995
 - **EMPRESA QUE ELABOROU** EGF, SA
 - FUNÇÕES DESEMPENHADAS** COORDENAÇÃO TÉCNICA
Responsável pela coordenação geral, na qualidade de adjunta do chefe de projecto e pela elaboração de análises e diagnósticos relacionados com a estratégia de desenvolvimento para o concelho bem como pelo enquadramento regional e situação do povoamento.

- **TIPOLOGIA DE PROJECTO** **PLANEAMENTO ESTRATÉGICO**
 - **DESIGNAÇÃO DO PROJECTO** **PLANO ESTRATÉGICO DA CIDADE DE ELVAS**
 - **CLIENTE** CÂMARA MUNICIPAL DE ELVAS
 - **DATA** 1999/2001
 - **EMPRESA QUE ELABOROU** DHVFBO, SA
 - FUNÇÕES DESEMPENHADAS** COORDENAÇÃO TÉCNICA
Responsável pela coordenação geral do plano e pelo desenvolvimento das componentes associadas ao diagnóstico e à definição dos vectores estratégicos de desenvolvimento sustentável relacionados com a estruturação urbana da cidade de Elvas, e com os sistemas sócio-cultural/património, biofísico e ambiental.

CURRICULUM VITAE

Arquiteta Maria Antonieta de Carvalho Lázaro de Matos

- **DESIGNAÇÃO DO PROJECTO** **PLANO ESTRATÉGICO PARA O DESENVOLVIMENTO SUSTENTÁVEL / Oeiras XXI**
 - **CLIENTE** CÂMARA MUNICIPAL DE Oeiras
 - **DATA** 1996/1998
 - **EMPRESA QUE ELABOROU** FACULDADE DE CIÊNCIAS E TECNOLOGIA DA UNIVERSIDADE DE LISBOA
- FUNÇÕES DESEMPENHADAS** COORDENAÇÃO TÉCNICA DA ESPECIALIDADE DE PLANEAMENTO E GESTÃO URBANA
Responsável pela coordenação da especialidade de planeamento e gestão urbana e pelo desenvolvimento das componentes associadas ao diagnóstico e à definição dos vectores estratégicos de desenvolvimento sustentável relacionadas com a estruturação urbana do território do concelho de Oeiras.

- **DESIGNAÇÃO DO PROJECTO** **PLANO ESTRATÉGICO DA CIDADE DE TORRES VEDRAS**
 - **CLIENTE** CÂMARA MUNICIPAL DE TORRES VEDRAS
 - **DATA** 1995/1996
 - **EMPRESA QUE ELABOROU** EGF-SAGE, SA
- FUNÇÕES DESEMPENHADAS** COORDENAÇÃO TÉCNICA
Responsável pela coordenação geral do plano e pelo desenvolvimento das componentes associadas ao diagnóstico e à definição dos vectores estratégicos de desenvolvimento sustentável relacionadas com a estruturação urbana da Cidade.

- **TIPOLOGIA DE PROJECTO** **PLANEAMENTO INDUSTRIAL**

- **DESIGNAÇÃO DO PROJECTO** **PLANEAMENTO DA ZONA INDUSTRIAL E LOGÍSTICA DE SINES – APOIO TÉCNICO**
 - **CLIENTE** APIPARQUES
 - **DATA** 2007/2008
 - **EMPRESA QUE ELABOROU** DHV, SA
- FUNÇÕES DESEMPENHADAS** COORDENAÇÃO TÉCNICA
Colaboração na coordenação e gestão de uma carteira de projectos de infra-estruturação e urbanização-loteamento de parcelas previstas no *Master Plan* da Zona Industrial e Logística de Sines.

- **DESIGNAÇÃO DO PROJECTO** **ESTUDO GLOBAL DA UNOR2 E REVISÃO DO PLANO DE PORMENOR DA ZONA INDUSTRIAL DO ALTO DOS BACELOS**
 - **CLIENTE** CÂMARA MUNICIPAL DE BORBA
 - **DATA** 2001 / 2002
 - **EMPRESA QUE ELABOROU** DHVFBO, SA
- FUNÇÕES DESEMPENHADAS** COORDENAÇÃO TÉCNICA
Responsável pela concepção das metodologias de elaboração do Estudo e revisão do Plano de Pormenor e pela coordenação geral do arranque dos trabalhos.
Colaboração na definição da Estratégia de Ordenamento / Planta Síntese e apoio à coordenação geral de elaboração do Estudo.
Responsável pela análise e proposta urbanística do PP do Alto dos Bacelos e apoio à coordenação geral da elaboração da revisão do Plano.

CURRICULUM VITAE

Arquitecta Maria Antonieta de Carvalho Lázaro de Matos

- **DESIGNAÇÃO DO PROJECTO** "MASTER PLAN" E PLANO DE PORMENOR DO PARQUE INDUSTRIAL DE ELVAS
 - **CLIENTE** CÂMARA MUNICIPAL DE ELVAS
 - **DATA** 1999/2002
 - **EMPRESA QUE ELABOROU** DHVFBO, SA
 - FUNÇÕES DESEMPENHADAS** COORDENAÇÃO TÉCNICA
Responsável pela coordenação geral e pelo desenvolvimento das componentes de planeamento e gestão urbanística para uma área de 150 hectares.

- **DESIGNAÇÃO DO PROJECTO** "MASTER PLAN" DA ZONA INDUSTRIAL E LOGÍSTICA DE SINES
 - **CLIENTE** PGS, SA – PROMOÇÃO E GESTÃO DE ÁREAS INDUSTRIAIS E DE SERVIÇOS
 - **DATA** 1999/2001
 - **EMPRESA QUE ELABOROU** DHVFBO, SA
 - FUNÇÕES DESEMPENHADAS** COORDENAÇÃO TÉCNICA
Responsável pela coordenação geral e pelo desenvolvimento das componentes de planeamento e gestão urbanística para uma área de 2000 hectares.

- **DESIGNAÇÃO DO PROJECTO** ESTUDO ESTRATÉGICO – ZONA INDUSTRIAL DE LOCALIZAÇÃO PREFERENCIAL DE CASTRO MARIM
 - **CLIENTE** CÂMARA MUNICIPAL DE CASTRO MARIM
 - **DATA** 1999/2000
 - **EMPRESA QUE ELABOROU** DHVFBO, SA
 - FUNÇÕES DESEMPENHADAS** Responsável pela concepção da metodologia de realização do trabalho, pela coordenação geral da fase de arranque do estudo e pelo enquadramento das questões urbanísticas

- **DESIGNAÇÃO DO PROJECTO** PLANO DE PORMENOR DA ZONA INDUSTRIAL DE MACEDO DE CAVALEIROS
 - **CLIENTE** CÂMARA MUNICIPAL DE MACEDO DE CAVALEIROS
 - **DATA** 1996/1998
 - **EMPRESA QUE ELABOROU** EGF-SAGE, SA
 - FUNÇÕES DESEMPENHADAS** Responsável pela coordenação geral da produção dos documentos finais e projectos da especialidade, do âmbito do Plano de Pormenor, para a criação de uma área industrial de cerca de 60 hectares.

- **TIPOLOGIA DE PROJECTO** PLANEAMENTO E DESENVOLVIMENTO REGIONAL
 - **DESIGNAÇÃO DO PROJECTO** PRODUTO TURÍSTICO – TERMALISMO NO NORTE ALENTEJANO
 - **CLIENTE** REGIÃO DE TURISMO DE S. MAMEDE
 - **DATA** 1999/2002
 - **EMPRESA QUE ELABOROU** DHVFBO, SA
 - FUNÇÕES DESEMPENHADAS** COORDENAÇÃO TÉCNICA
Responsável pela coordenação geral.

CURRICULUM VITAE

Arquitecta Maria Antonieta de Carvalho Lázaro de Matos

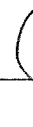

- **DESIGNAÇÃO DO PROJECTO** PLANO DE ORDENAMENTO E EXPANSÃO DOS PORTOS DE SETÚBAL E SESIMBRA
 - **CLIENTE** ADMINISTRAÇÃO DOS PORTOS DE SETÚBAL E SESIMBRA
 - **DATA** 1999/1999
 - **EMPRESA QUE ELABOROU** DHVFBO, SA
- FUNÇÕES DESEMPENHADAS** Responsável pela elaboração do Relatório Síntese de Avaliação dos Impactes dos Cenários de Desenvolvimento e pelo Relatório Sectorial dos Impactes dos Cenários de Desenvolvimento, no Meio Urbano.

- **DESIGNAÇÃO DO PROJECTO** ESTUDOS E MONOGRAFIAS – CANDIDATURA AO PEDIP II - DISTRITO DE PORTALEGRE
 - **CLIENTE** NERPOR-NÚCLEO EMPRESARIAL DO DISTRITO DE PORTALEGRE
 - **DATA** 1999/1999
 - **EMPRESA QUE ELABOROU** DHVFBO, SA
- FUNÇÕES DESEMPENHADAS** COORDENAÇÃO TÉCNICA
Responsável pela coordenação geral.

- **DESIGNAÇÃO DO PROJECTO** ESTUDO SOBRE AS CONDIÇÕES DE VIABILIZAÇÃO DE INVESTIMENTOS EMPRESARIAIS EM SINES
 - **CLIENTE** IPE – INSTITUTO DAS PARTICIPAÇÕES DO ESTADO
 - **DATA** 1992
 - **EMPRESA QUE ELABOROU** EGF-SAGE, SA
- FUNÇÕES DESEMPENHADAS** Responsável pela elaboração do *Master Plan* para área do empreendimento industrial de Sines (área afectada ao extinto GAS), com cerca de 2000 hectares, e pela análise de experiências internacionais na planificação e gestão de grandes áreas industriais, nomeadamente as relacionadas com a presença de infraestruturas portuárias, materializadas em relatórios de avaliação da situação e das práticas de planificação e gestão urbanística dos empreendimentos visitados em Espanha, Marrocos e Brasil.

- **DESIGNAÇÃO DO PROJECTO** ESTUDO DE TRANSPORTES DE MERCADORIAS DAS REGIÕES DE LISBOA E PORTO
 - **CLIENTE** DGTT-DIRECÇÃO GERAL DOS TRANSPORTES TERRESTRES
 - **DATA** 1985
 - **EMPRESA QUE ELABOROU** EGF, SA
- FUNÇÕES DESEMPENHADAS** Responsável pela elaboração da análise e diagnóstico dos principais estrangulamentos e condicionamentos de âmbito urbanístico.

- **DESIGNAÇÃO DO PROJECTO** PROJECTO DE DESENVOLVIMENTO REGIONAL DO DISTRITO DE PORTALEGRE
 - **CLIENTE** FUNDAÇÃO ANTERO DE QUENTAL
 - **DATA** 1979/1982
 - **EMPRESA QUE ELABOROU** EGF, SA
- FUNÇÕES DESEMPENHADAS** COORDENAÇÃO TÉCNICA
Colaboração na coordenação geral na qualidade de adjunta do chefe de projecto.



- **TIPOLOGIA DE PROJECTO** **AVALIAÇÃO AMBIENTAL ESTRATÉGICA**
- **DESIGNAÇÃO DO PROJECTO** **AVALIAÇÃO AMBIENTAL ESTRATÉGICA DO PLANO DE PORMENOR DO CASAL DO SEIXO**
 - **CLIENTE** CÂMARA MUNICIPAL DE TORRES VEDRAS
 - **DATA** 2009/2010
- **EMPRESA QUE ELABOROU O EIA** JQPV, ARQUITECTOS ASSOCIADOS LDA
- FUNÇÕES DESEMPENHADAS** COORDENAÇÃO TÉCNICA
Coordenação geral em parceria com a equipa de engenharia do ambiente e elaboração do Relatório Ambiental, nomeadamente, nas temáticas relacionadas com os factores críticos de decisão associados ao sistema sócio-cultural, ao sistema económico e ao sistema urbano.

- **DESIGNAÇÃO DO PROJECTO** **AVALIAÇÃO AMBIENTAL ESTRATÉGICA DO PLANO DE PORMENOR DA ÁREA TURÍSTICA DE VILA NOVA – SERRA, TOMAR**
- **CLIENTE** CÂMARA MUNICIPAL DE TOMAR
- **DATA** 2009/2011
- **EMPRESA QUE ELABOROU O EIA** JQPV, ARQUITECTOS ASSOCIADOS LDA
- FUNÇÕES DESEMPENHADAS** COORDENAÇÃO TÉCNICA
Coordenação geral em parceria com a equipa de engenharia do ambiente e elaboração do Relatório Ambiental, nomeadamente, nas temáticas relacionadas com os factores críticos de decisão associados ao sistema sócio-cultural, ao sistema económico e ao sistema urbano.

- **DESIGNAÇÃO DO PROJECTO** **AVALIAÇÃO AMBIENTAL ESTRATÉGICA DO PLANO DE URBANIZAÇÃO DE STª. CRUZ – PÓVOA DE PENAFIRME – SILVEIRA**
- **CLIENTE** CÂMARA MUNICIPAL DE TORRES VEDRAS
- **DATA** 2009/2010
- **EMPRESA QUE ELABOROU O EIA** JQPV, ARQUITECTOS ASSOCIADOS LDA
- FUNÇÕES DESEMPENHADAS** COORDENAÇÃO TÉCNICA
Coordenação geral em parceria com a equipa de engenharia do ambiente e elaboração do Relatório Ambiental, nomeadamente, nas temáticas relacionadas com os factores críticos de decisão associados ao sistema sócio-cultural, ao sistema económico e ao sistema urbano.

- **TIPOLOGIA DE PROJECTO** **AMBIENTE / ESTUDOS DE IMPACTE AMBIENTAL – Estradas**
- **DESIGNAÇÃO DO PROJECTO** **ESTUDO DE IMPACTE AMBIENTAL (EIA) DA A12**
 - **CLIENTE** BRISA
 - **DATA** 1996/1997
- **EMPRESA QUE ELABOROU O EIA** EGF-SAGE, SA
- FUNÇÕES DESEMPENHADAS** COORDENAÇÃO TÉCNICA
Responsável pela coordenação geral do EIA.

CURRICULUM VITAE

Arquiteta Maria Antonieta de Carvalho Lázaro de Matos

- DESIGNAÇÃO DO PROJECTO ESTUDO DE INCIDÊNCIAS AMBIENTAIS DO TROÇO DE LEIRÓ-RANHOLAS DO IC16
 - CLIENTE ESTUDO CIVIL / JAE
 - DATA 1996/1997
- EMPRESA QUE ELABOROU O EIA EGF-SAGE, SA
FUNÇÕES DESEMPENHADAS COORDENAÇÃO TÉCNICA
Responsável pelo desenvolvimento do estudo na qualidade de membro da equipa de coordenação.

- TIPOLOGIA DE PROJECTO **AMBIENTE / ESTUDOS DE IMPACTE AMBIENTAL – BARRAGENS**

- DESIGNAÇÃO DO PROJECTO ESTUDO DE IMPACTE AMBIENTAL DO EMPREENDIMENTO DE ALQUEVA
 - CLIENTE GABINETE COORDENADOR DO ALQUEVA
 - DATA 1983/1986
- EMPRESA QUE ELABOROU O EIA EGF, SA
FUNÇÕES DESEMPENHADAS COORDENAÇÃO TÉCNICA
Responsável pela orientação e desenvolvimento dos trabalhos na qualidade de Membro do Painel de Coordenação da equipa técnica, que integrou cerca de 80 técnicos e especialistas; responsável pela elaboração de diversos relatórios sobre povoamento e levantamento geral (cerca de 20000 hectares) do património construído. Responsável pela avaliação e classificação dos impactes, na qualidade de membro da Equipa de Avaliação dos Impactes.

- DESIGNAÇÃO DO PROJECTO ESTUDO DE IMPACTE AMBIENTAL DA BARRAGEM DE FOZ-CÔA
 - CLIENTE EDP-ELECTRICIDADE DE PORTUGAL
 - DATA 1979/1982
- EMPRESA QUE ELABOROU O EIA EGF, SA
FUNÇÕES DESEMPENHADAS COORDENAÇÃO TÉCNICA
Coordenação geral na qualidade de adjunta do chefe de projecto.

- DESIGNAÇÃO DO PROJECTO ESTUDO DE IMPACTE AMBIENTAL DA BARRAGEM DE CRESTUMA
 - CLIENTE EDP-ELECTRICIDADE DE PORTUGAL
 - DATA 1979/1982
- EMPRESA QUE ELABOROU O EIA EGF, SA
FUNÇÕES DESEMPENHADAS COORDENAÇÃO TÉCNICA
Coordenação geral na qualidade de adjunta do chefe de projecto.

- DESIGNAÇÃO DO PROJECTO ESTUDO DE IMPACTE AMBIENTAL DA BARRAGEM DE CRESTUMA
 - CLIENTE EDP-ELECTRICIDADE DE PORTUGAL
 - DATA 1979/1982
- EMPRESA QUE ELABOROU O EIA EGF, SA
FUNÇÕES DESEMPENHADAS COORDENAÇÃO TÉCNICA
Coordenação geral na qualidade de adjunta do chefe de projecto.

- 4
- **DESIGNAÇÃO DO PROJECTO**
• **CLIENTE**

• **DATA**
• **EMPRESA QUE ELABOROU O EIA**
FUNÇÕES DESEMPENHADAS
 - **DESIGNAÇÃO DO PROJECTO**
• **CLIENTE**

• **DATA**
• **EMPRESA QUE ELABOROU O EIA**
FUNÇÕES DESEMPENHADAS
 - **TIPOLOGIA DE PROJECTO**

• **DESIGNAÇÃO DO PROJECTO**
• **CLIENTE**

• **DATA**
• **EMPRESA QUE ELABOROU O EIA**
FUNÇÕES DESEMPENHADAS
 - **DESIGNAÇÃO DO PROJECTO**

• **CLIENTE**

• **DATA**
• **EMPRESA QUE ELABOROU O EIA**
FUNÇÕES DESEMPENHADAS
- ESTUDO DE IMPACTE AMBIENTAL DA BARRAGEM DO LINDOSO**
EDP-ELECTRICIDADE DE PORTUGAL
1979/1982
EGF, SA
COORDENAÇÃO TÉCNICA
Coordenação geral na qualidade de adjunta do chefe de projecto.
- ESTUDO DE IMPACTE AMBIENTAL DA BARRAGEM DO TORRÃO**
EDP-ELECTRICIDADE DE PORTUGAL
1979/1982
EGF, SA
COORDENAÇÃO TÉCNICA
Coordenação geral na qualidade de adjunta do chefe de projecto.
- AMBIENTE / ESTUDOS DE IMPACTE AMBIENTAL – CENTRAIS A CARVÃO**
- AVALIAÇÃO DA CARTEIRA DE SÍTIOS PARA A INSTALAÇÃO DE UMA CENTRAL ENERGÉTICA A CARVÃO**
EDP-ELECTRICIDADE DE PORTUGAL
1985
EGF, SA
Caracterização das duas regiões, predição da avaliação dos impactes socio-económicos da construção e laboração da central. Colaboração prestada: levantamento, condução de inquéritos à população e análise da ocupação do solo (existente e planeado).
- IMPACTE DA CENTRAL A CARVÃO DO PEGO, NOS SECTORES DA HABITAÇÃO, EQUIPAMENTOS E SERVIÇOS COLECTIVOS**
EDP-ELECTRICIDADE DE PORTUGAL
1986/1987
EGF, SA
COORDENAÇÃO TÉCNICA
Responsável pela coordenação geral e pela elaboração das análises e propostas de solução apresentadas nos sectores da habitação e equipamentos

CURRICULUM VITAE

Arquitecta Maria Antonieta de Carvalho Lázaro de Matos



• TIPOLOGIA DE PROJECTO	AMBIENTE / ESTUDOS DE IMPACTE AMBIENTAL – OUTROS
• DESIGNAÇÃO DO PROJECTO	IMPACTE DA ELECTRIFICAÇÃO RURAL
• CLIENTE	EDP-ELECTRICIDADE DE PORTUGAL
• DATA	1983
• EMPRESA QUE ELABOROU O EIA	EGF, SA
FUNÇÕES DESEMPENHADAS	Análise ao País em termos de tipos e graus de ruralidade, por concelhos; análise sociológica e socio-económica de aglomerados rurais em várias regiões do País. Colaboração prestada: análise do povoamento e sua dinâmica a nível nacional; elaboração de monografias descritivas de aglomerados rurais, análise dos estádios de electrificação a nível nacional.



CURRICULUM VITAE

1 Dados Pessoais

- **Nome** - António Lamas de Abreu Tudella
- **Local e data de nascimento** - Lisboa , 14 de Julho de 1963
- **Estado Civil** – Casado
- **Residência** – Rua Alberto Vilaverde Cabral nº2D 2ºdto 1400-905 Lisboa
- **Contactos** – 966124230 / 213021430

2 Habilitações Académicas

Licenciatura em Arquitectura pela Universidade Técnica de Lisboa Faculdade de arquitectura em Lisboa , concluída em 1988 com a classificação de “BOM”

No decorrer da vida profissional participou em várias conferências, colóquios e acções de formação, nomeadamente :

Seminário de Técnicas e Materiais de construção em Madeiras – A Experiência Norueguesa - CCB

Seminário sobre Aproveitamentos energéticos em Edifícios – Lisboa Enova

Curso sobre apetrechamento e iluminação em Museus - Ordem dos Arquitectos

3 Experiência Profissional

Como estudante inicia a actividade laboral em **1980** na Firma ASSO Arquitectos Associados sob a chefia do Arqtº João Braula Reis onde se mantém até 1991. Integrado nesta equipa realiza vários trabalhos no âmbito da Arquitectura e Planeamento primeiro como estudante e terminando já como Arquitecto, dos quais se destacam:

- Plano do Garajau Baía d’Abra na Madeira
- Plano de Ordenamento da Ilha do Porto Santo
- Estoril Garden - apartamentos no Estoril
- Edifícios de Habitação na Quinta das Pedreiras em Lisboa .



Em **1991** colabora com a Firma ARQUI III - João de Almeida, Pedro Ferreira Pinto e Pedro Emauz Silva Lda. onde exerce a actividade de Arquitecto até 2001.

Inicia nesta firma a coordenação e chefia de projecto na implementação dos novos Balcões do BCI Banco de Comércio e Indústria com a abertura de cerca de 72 balcões em Portugal.

Neste âmbito realiza ainda os primeiros balcões do Banco Melo em 1992/93 e os novos balcões da Rede Império em 1994.

Integrado na equipa de projecto da firma ARQUIIIII realiza outros projectos dos quais se destacam nomeadamente :

- Edifício do INESC no Tagus Park
- Recuperação e remodelação do Museu Nacional de Arte Antiga
- Edifício dos Serviços Administrativos da Expo 98 (em conjunto com a firma Arquitecturo internacional)
- Edifício das Piscinas na Zona Norte do Parque das Nações (Expo 98 em conjunto com a firma Arquitecturo internacional)
- Plano Director do Edifício do Colégio dos Nobres (Museu Nacional de Historia Natural e Museu de Ciência)
- Projecto de recuperação e reformulação do Convento de S. Francisco Faculdade de Belas Artes no Chiado Lisboa (1º Premio Concurso Internacional)
- Projecto de recuperação e reformulação do Convento das Bernardas Habitação realojamento e Equipamento Lisboa (1º Premio Concurso Internacional)

Em **2001** colabora com a Firma JAPFP - João de Almeida e Pedro Ferreira Pinto Arquitectos e Associados Lda. onde exerce a actividade de Arquitecto ,dando continuidade ao trabalho desenvolvido anteriormente na ARQUI III .Destacam-se aqui os seguintes trabalhos:

- Ala Poente da Faculdade de Letras da Universidade de Lisboa
- Herdade do Reguengo Desenvolvimento Turistico - Portimão
- SGAL – Edifício da Esquadra do Alto do Lumiar - PSP
- Edifício de Escritórios – Rua Rosa Araújo – Fundação Medeiros e Almeida
- Recuperação e Reformulação da Pousada de S. Bento na Caniçada
- Recuperação e Reformulação da Pousada de S. Lourenço em Manteigas



- Loteamentos da Península L4 e L5 –Herdade da Comporta - Carvalhal
- Hotel Azata 4 **** Parque das Nações - Lisboa
- SGAL Malha 16 -Edifício de Habitação Comércio e Escritórios na Alta de Lisboa
- Lotes das Cabanas Loteamento L5 – Carvalhal - lote 1, 2, 9, 13, 18, 24, 25 , 28
- Lotes das Cabanas Loteamento L4 – Carvalhal - lote 14, 19, 23
- Projecto da Floresta Cultural da Comporta – Alcácer do Sal
- Loteamento L7 – Herdade da Comporta
- Edifício de Habitação Av Elias Garcia – Lisboa
- Legalização e reformulação do Museu da Fundação Medeiros e Almeida
- PIER da Comporta - Floresta cultural da Comporta Anselm Kiefer – Alcacer do Sal - Comporta (600 hectares)
- Pegões - Plano de pormenor dos Pegões - Tomar (140 hectares)
- Desenvolvimento de Projectos Tipo Para o Pestana Eco Resort em Troia

Em **2010** colabora com a Firma Arquisoma Ferreira Pinto Arquitectos e Associados Lda. onde exerce a actividade de Arquitecto ,dando continuidade ao trabalho desenvolvido anteriormente na JAPFP .Destacam-se aqui os seguintes trabalhos:

- Marisqueira Azul no mercado da ribeira
- Arquitectura de interiores Rua Cecilio de sousa
- Bar D.Pedro V 63
- Herdade da Barrosinha Desenvolvimento Agroturístico / Residencial (2000ha)
- Habitação particular loteamento L7 Lote 18 no Carvalhal

Manteve sempre a actividade regular em termos de projectos em nome pessoal destacando-se:

- Clínica Dentária Dr. Nuno Brás de Oliveira – Lisboa
- Casa na Rua do Passadiço – Lisboa
- Apartamento no Areeiro – Lisboa
- Museu Municipal de Coruche (em colaboração)
- Clínica Dental Face – Lisboa



- Casa em Queijas
- Reformulação de Apartamento no Estoril
- Escritórios em Angola – Luanda
- Clínica Dental Face – Angola Luanda
- Loja na Rua Nova do Almada no Chiado – Lisboa
- Reformulação de escritórios em Algés Valorfito / SIGERU – Sistema Integrado de Gestão de Embalagens e Resíduos em Agricultura, Lda
- recuperação de uma ruína na aldeia da Malcata
- Legalização de um edifício de Habitação na Ajuda, Lisboa
- Estudo para o aproveitamento das instalações da Fundação de Oeiras
- Reformulação de Apartamento no Restelo

4 Outras Actividades

- No decorrer da vida profissional desenvolveu nas firmas onde trabalhou a tarefa de **acompanhamento e coordenação dos Processos Camarários** no que se refere aos Projectos de Arquitectura e subsequentemente das Especialidades, tanto nas Câmaras Municipais como nas várias entidades intervenientes num processo de Licenciamento como por exemplo o IGESPAR, a CCDR, etc.

- Experiência Internacional – colaborou com a Firma Espanhola Ignácio Allepus – Imagem para o BCI, com a Firma Arquitecturo em Inglaterra em vários Projectos em Portugal , com a Firma Cabello Arquitectos para o Hotel Azata .
- Conhecimento de linguas: Nivel médio de Inglês , Francês e Espanhol .
- Conhecimento de Autocad 2010 e Word
- Realizou viagens de estudo e lazer nomeadamente na Europa (Espanha, França, Itália, Suíça, Austria, Alemanha, República Checa, Holanda, Grécia e Inglaterra), na Ásia, (China, Malásia, Tailândia, Vietnam, Cambodja, Macau e Hongkong), na América do Norte , e na América Latina (México) .

5 Outros Dados

- Carta de condução
- Ocupação de tempos livres: viajar, fazer desporto, (ciclismo) coleccionismo, etc...

CURRICULUM VITAE



IDENTIFICAÇÃO

Nome: Catarina Matos Guerreiro Palma

Data de nascimento: 31-01-1976

Morada: Rua de Cabinda nº 83 2º Esq
2775-036 Parede, Cascais

Tel: +351 91 4642603 | +351 21 4030126

Nacionalidade: Portuguesa

Naturalidade: S. Sebastião da Pedreira, Lisboa

B.I. nº: 10836152, emitido em 08/10/2008, Lisboa

N.I.F.: 219809755

Carta de Condução: L – 1873104 4

E-mail: catarinamgp@gmail.com

Membro da Ordem dos Arquitectos nº 15825

HABILITAÇÕES ACADÉMICAS

2005 Licenciatura em Arquitectura de Planeamento Urbano e Territorial - Faculdade de Arquitectura da Universidade Técnica de Lisboa

FORMAÇÃO COMPLEMENTAR

2006 Acção de Formação Complementar Obrigatória - Ordem dos Arquitectos

1995 Curso de Autocad 12 - Foruntec

1995 Curso de Desenho - Sociedade Nacional de Belas Artes

COMPETÊNCIAS

Domínio de AutoCad 2009 - 2D e 3D

Conhecimento na óptica do utilizador de Word, Excel, PowerPoint, Photoshop e Corel

IDIOMAS

Inglês (domínio elementar oral e escrito)

Espanhol (compreensão oral e escrita)

Francês (compreensão oral e escrita)

INTERESSES

Bridge, Literatura, B.D., Animação, Cinema, Teatro

EXPERIÊNCIA PROFISSIONAL

2014 ARQUISOMA, FERREIRA PINTO E ASSOCIADOS LDA.

DESENVOLVIMENTO AGRO-TURÍSTICO E RESIDENCIAL DA HERDADE DA BARROSINHA - 1ª FASE - PROGRAMA BASE

- CLIENTE -COMPANHIA AGRÍCOLA DA BARROSINHA / ECS
- DATA 2014
- Colaboração no desenvolvimento das especificações técnicas e funcionais das componentes turística e residencial, ao nível de Programa Base.

2013 Gabinete de Arquitectura – ISCTE

PLANO DE INTERVENÇÃO EM ESPAÇO RURAL DO MONTE DO CERRO E VALE DA MUA – COMUNIDADE TAMERA | ODEMIRA

Cliente: Câmara Municipal de Odemira

- Colaboração na realização dos Termos de Referência do Plano

2010/2012 João de Almeida, Pedro Ferreira Pinto, Arquitectos e Associados, Lda / Arquisoma – Ferreira Pinto e Associados, Lda.

PLANO DE PORMENOR DOS PEGÕES – CARREGUEIROS/ MADALENA | TOMAR

Cliente: Câmara Municipal de Tomar

- Colaboração na realização da Proposta Preliminar e Versão Final do Plano

CASAS EM TRÓIA - PROJECTOS TIPO, UNOP 5 - FASE 3 – TRÓIA | GRÂNDOLA

Cliente: Particular

- Colaboração no desenvolvimento dos Projectos Tipo

HOTEL TOFO-MAR – TOFO | MOÇAMBIQUE

Cliente: Particular

- Colaboração na realização do Projecto de Arquitectura de Interiores e Decoração CASAS DA ENCOSTA - LOTEAMENTO DA ENCOSTA L7 – CARVALHAL |

Cliente: Herdade da Comporta

- Colaboração na realização do Lote 14

2009/2010 J. Quirino e P. Viana Arq., Lda.

PROJECTO DE REQUALIFICAÇÃO DA ESCOLA SECUNDÁRIA CAMILO CASTELO BRANCO | OEIRAS

Cliente: Parque Escolar, EPE

- Colaboração na realização do Estudo Prévio, Projecto Base e Projecto de Execução

2009 Gabinete de Arquitectura – Arquitecto Miguel Pires de Matos/ Arquitecto Carmo Garcia

PROJECTO DE ARQUITECTURA DA SUBESTAÇÃO ELÉCTRICA DE ERMESINDE 220 KV/ 60 KV | VALONGO

Cliente: REN – Rede Eléctrica Nacional, SA

- Colaboração na realização do Projecto de Execução

PROJECTO DE ARQUITECTURA DO POSTO DE CORTE DE PICOTE | MIRANDA DO DOURO

Cliente: REN – Rede Eléctrica Nacional, SA

- Colaboração na realização do Projecto de Execução

2007/2009 Q-UR – Qualidade Urbana P.G.S.U., Lda. / J. Quirino e P. Viana Arq., Lda.

PLANO DE URBANIZAÇÃO SANTA CRUZ – PÓVOA DE PENAFIRME – SILVEIRA | TORRES VEDRAS

Cliente: Câmara Municipal de Torres Vedras

- Colaboração na realização do Relatório – Vectores Estratégicos

PLANO DE PORMENOR DO CASAL DO SEIXO E ÁREA TURÍSTICA | TORRES VEDRAS

Cliente: Câmara Municipal de Torres Vedras

- Colaboração na realização da Proposta Preliminar do Plano

PLANO DE PORMENOR DA ÁREA TURÍSTICA DE VILA NOVA DA SERRA | TOMAR

Cliente: Câmara Municipal de Tomar

- Colaboração na realização da Proposta Preliminar do Plano

PROJECTO DE REQUALIFICAÇÃO DA ESCOLA SECUNDÁRIA DR. ANTÓNIO CARVALHO FIGUEIREDO | LOURES

Cliente: Parque Escolar, EPE

• Colaboração na realização do Estudo Prévio, Projecto Base e Projecto de Execução
PROJECTO DE REQUALIFICAÇÃO DA ESCOLA SECUNDÁRIA JOSÉ SARAMAGO |
MAFRA

Cliente: Parque Escolar, EPE

• Colaboração na realização do Estudo Prévio, Projecto Base e Projecto de Execução
PROJECTO DE REQUALIFICAÇÃO DA ESCOLA SECUNDÁRIA PEDRO ALEXANDRINO |
PÓVOA DE SANTO ADRIÃO

Cliente: Parque Escolar, EPE

• Colaboração na realização do Estudo Prévio, Projecto Base e Projecto de Execução
PROJECTO DE REQUALIFICAÇÃO DA ESCOLA SECUNDÁRIA EÇA DE QUEIRÓS |
LISBOA

Cliente: Parque Escolar, EPE

• Colaboração na realização do Estudo Prévio, Projecto Base e Projecto de Execução

2005/2007 Gabinete de Arquitectura – Arquitecto Miguel Pires de Matos/ Arquitecto Carmo Garcia

PLANO DE PORMENOR DA ÁREA TURÍSTICA DA MACEIRA | TORRES VEDRAS

Cliente: Câmara Municipal de Torres Vedras

• Colaboração na realização da Proposta Preliminar do Plano

PLANO DE PORMENOR SANTA RITA/ PORTO NOVO | TORRES VEDRAS

Cliente: Câmara Municipal de Torres Vedras

• Colaboração na realização da Proposta Preliminar do Plano

PROJECTO DE LOTEAMENTO QUINTA DAS VARANDAS | ALENQUER

Cliente: Particular

• Colaboração na realização do Estudo Prévio

PROJECTO DE ARQUITECTURA DA SUBESTAÇÃO ELÉCTRICA DE TRAFARIA 150 KV/
60 KV | ALMADA

Cliente: REN – Rede Eléctrica Nacional, SA

• Colaboração na realização do Projecto de Execução

PROJECTO DE REMODELAÇÃO/ AMPLIAÇÃO DA SALA DE CONGRESSOS DO HOTEL
TIVOLI LAGOS | LAGOS

Cliente: Hotéis Tivoli, SA

• Colaboração na realização do Estudo Prévio e do Projecto Base

PROJECTO DE ARQUITECTURA DE EDIFÍCIO DE HABITAÇÃO UNIFAMILIAR | ALTER
DO CHÃO

Cliente: Particular

• Colaboração na realização do Estudo Prévio e do Projecto Base

PROJECTO DE ARQUITECTURA DE EDIFÍCIO DE HABITAÇÃO COLECTIVA | LISBOA

Cliente: Particular

- Colaboração na realização do Estudo Prévio

PROJECTO DE ARQUITECTURA DE EDIFÍCIO DE HABITAÇÃO UNIFAMILIAR | BENAVENTE

Cliente: Particular

- Colaboração na realização do Estudo Prévio e do Projecto Base

PROJECTO DE ALTERAÇÕES DE EDIFÍCIO DE HABITAÇÃO UNIFAMILIAR | LOURES

Cliente: Particular

- Colaboração na realização do Projecto Base

PROJECTO DE ALTERAÇÕES DE EDIFÍCIO DE HABITAÇÃO COLECTIVA | SINTRA

Cliente: Particular

- Colaboração na realização do Projecto Base

PROJECTO DE REMODELAÇÃO/ RESTAURO DE EDIFÍCIO DE HABITAÇÃO COLECTIVA | LISBOA

Cliente: Particular

- Colaboração na realização do Estudo Prévio

2002/2005 PISABABEL- Planeamento e Arquitectura, Unip. Lda.

ESTUDO URBANÍSTICO DE OCUPAÇÃO DO SOLO DOS TERRENOS OCUPADOS PELO ESTÁDIO MUNICIPAL E ZONAS ADJACENTES, BEM COMO DA ZONA COMPREENDIDA ENTRE A URBANIZAÇÃO DAS LYSIAS E O CENTRO HÍPICO | PORTALEGRE

Cliente: Câmara Municipal de Portalegre

- Colaboração no desenvolvimento da Proposta Prévia para a ocupação das áreas de intervenção

REVISÃO DO PLANO DIRECTOR MUNICIPAL DE REGUENGOS DE MONSARAZ | REGUENGOS DE MONSARAZ

Cliente: Câmara Municipal de Reguengos de Monsaraz

- Colaboração no desenvolvimento das componentes de planeamento e gestão urbanística

REVISÃO DO PLANO DE URBANIZAÇÃO DE REGUENGOS DE MONSARAZ | REGUENGOS DE MONSARAZ

Cliente: Câmara Municipal de Reguengos de Monsaraz

- Colaboração no desenvolvimento das componentes de planeamento e gestão urbanística

REVISÃO DO PLANO DIRECTOR MUNICIPAL DE ALANDROAL | ALANDROAL

Cliente: Câmara Municipal de Alandroal

- Colaboração na elaboração do documento de fundamentação da revisão do Plano

REVISÃO DO PLANO DE URBANIZAÇÃO DE ALANDROAL | ALANDROAL

Cliente: Câmara Municipal de Alandroal

• Colaboração na elaboração do documento de fundamentação da revisão do Plano
REVISÃO DO PLANO DE PORMENOR DA ZONA INDUSTRIAL DO ALTO DOS BACELOS
| BORBA

Cliente: Câmara Municipal de Borba

- Colaboração na análise e proposta urbanística do PP da Zona Industrial do Alto dos BaceLOS

Parede, 14 de Junho de 2014

CURRICULUM VITAE

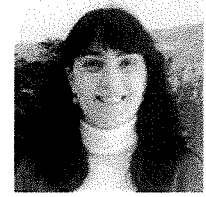

INFORMAÇÃO PESSOAL

Nome Susana Isabel Mendes Morais Batalha
Morada Alameda Padre Álvaro Proença, N°2, 6°D, 1500-475 Lisboa
Telemóvel: 917675011
Telefone(s) 213631257
Fax(es)
Correio(s) electrónico(s) s.morais@outraspaisagens.com
Data de nascimento 29 de Novembro de 1972
Nacionalidade Portuguesa

Inscrição na Associação Portuguesa de Arquitectos Paisagistas N°353

EXPERIÊNCIA PROFISSIONAL GERAL

Datas	De Novembro 2005 até à presente data
Função ou cargo ocupado	Sócia-Gerente/ Coordenadora de Projecto
Principais actividades e responsabilidades	Exerce actividade nas seguintes áreas: <ul style="list-style-type: none">■ Estudos e projectos na área de Planeamento Ambiental;■ Estudos de Impacte Ambiental e Relatórios Ambientais;■ Projectos de Arquitectura Paisagista. Assegura igualmente a componente Técnica associada a estas áreas de trabalho
Nome e morada do empregador	Outras Paisagens, Lda. R. Dr. António Martins, N°39, R/C. 1070-092 Lisboa
Tipo de empresa ou sector	Ordenamento do Território, Planeamento Ambiental e Arquitectura Paisagista
Datas	De Setembro 2007 até à presente data
Função ou cargo ocupado	Sócia-Gerente/ Coordenadora de Projecto
Principais actividades e responsabilidades	Exerce actividade nas seguintes áreas: <ul style="list-style-type: none">■ Implementação de programas de certificação Ambiental■ Consultoria Técnica na área de ambiente■ Projectos de Arquitectura Paisagista. Assegura igualmente a componente Técnica associada a estas áreas de trabalho.
Nome e morada do empregador	EntreAmbiente, Ida R. Dr. António Martins, N°39, R/C. 1070-092 Lisboa
Tipo de empresa ou sector	Planeamento Ambiental, Certificação Ambiental

Datas	De Maio 2009 até à presente data
Função ou cargo ocupado	GEO Verifier (GEOSA) (/www.golfenvironment.org/geosa/susana-morais)
Nome e morada do empregador	Golf Environment Organization
Tipo de empresa ou sector	Certificação Ambiental
Datas	De Dezembro 2011 até à presente data
Função ou cargo ocupado	Arquitecta Paisagista
Principais actividades e responsabilidades	Exerce actividade nas seguintes áreas: <ul style="list-style-type: none"> ■ Estudos e projectos na área de Planeamento Ambiental;; ■ Projectos de Arquitectura Paisagista. <i>Assegura igualmente a componente Técnica associada a estas áreas de trabalho</i>
Nome e morada do empregador	NSE, Consultores de Engenharia Lda. Av. República, 41, 1ºDto 1050-187 Lisboa
Tipo de empresa ou sector	Engenharia
Datas	De Outubro 2003 até Julho 2011
Função ou cargo ocupado	Arquitecta Paisagista
Principais actividades e responsabilidades	Exerce actividade nas seguintes áreas: <ul style="list-style-type: none"> ■ Estudos e projectos na área de Planeamento Ambiental; ■ Estudos de Impacte Ambiental e Relatórios Ambientais; ■ Projectos de Arquitectura Paisagista. <i>Assegura igualmente a componente Técnica associada a estas áreas de trabalho</i>
Nome e morada do empregador	Hidroprojecto, Engenharia e Gestão, S.A. Edifício Eduardo Viana Rua Quinta das Romeira, N°104, 7º, Miraflores
Tipo de empresa ou sector	Engenharia, Ordenamento do Território, Planeamento Ambiental
Datas	De Janeiro de 1999 até Janeiro de 2007
Função ou cargo ocupado	Arquitecta Paisagista – Gestora de Recursos Naturais
Principais actividades e responsabilidades	Exerce actividade nas seguintes áreas: <ul style="list-style-type: none"> ■ Gestão de recursos naturais - Implementação de programas de certificação Ambiental ■ Gestão de viveiro ■ Projectos de Arquitectura Paisagista, implementação e manutenção. <i>Assegura igualmente a componente Técnica associada a estas áreas de trabalho.</i>
Nome e morada do empregador	Quinta da Marinha, SGPS Casa da Quinta, N°25, Cascais
Tipo de empresa ou sector	Imobiliária
Datas	De Outubro de 2005 até Janeiro de 2007
Função ou cargo ocupado	Arquitecta Paisagista
Principais actividades e responsabilidades	Exerce actividade nas seguintes áreas: <ul style="list-style-type: none"> ■ Projectos de Arquitectura Paisagista, implementação e manutenção.



Nome e morada do empregador	Assegura igualmente a componente Técnica associada a estas áreas de trabalho. Turcifez Praça CampoReal, 2, Turcifal
Tipo de empresa ou sector	Imobiliária
Datas	De Janeiro de 1996 até Agosto de 1996
Função ou cargo ocupado	Arquitecta Paisagista
Principais actividades e responsabilidades	Exerce actividade nas seguintes áreas: ■ Projectos de Arquitectura Paisagista, implementação e manutenção. Assegura igualmente a componente Técnica associada a estas áreas de trabalho.
Nome e morada do empregador	EuroJardim
Tipo de empresa ou sector	Construção e Manutenção de Jardins
Datas	De Maio de 1997 até Agosto de 1997
Função ou cargo ocupado	Arquitecta Paisagista
Principais actividades e responsabilidades	Exerce actividade nas seguintes áreas: ■ Projectos de Arquitectura Paisagista, implementação e manutenção. Assegura igualmente a componente Técnica associada a estas áreas de trabalho.
Nome e morada do empregador	Teleflora
Tipo de empresa ou sector	Construção e Manutenção de Jardins
EDUCAÇÃO E FORMAÇÃO	
Datas	Abril 2011 a Junho 2011
Designação da qualificação atribuída	Curso de Pós-Graduação em Planeamento Regional e Urbano
Principais disciplinas/Competências pessoais	Urbanismo, Planeamento
Nome e tipo da organização de ensino ou formação	Instituto Superior de Agronomia, Universidade Técnica de Lisboa
Datas	Agosto de 1997 a Maio 1999
Designação da qualificação atribuída	Master in Environmental Planning and Landscape Architecture
Principais disciplinas/Competências pessoais	Mestrado em Planeamento Ambiental e Arquitectura Paisagística
Nome e tipo da organização de ensino ou formação	University of California –Berkeley, USA
Datas	Setembro 1990 a Abril 1997
Designação da qualificação atribuída	Licenciatura em Arquitectura Paisagista
Nome e tipo da organização de ensino ou formação	Instituto Superior de Agronomia, Universidade Técnica de Lisboa
Nível segundo a classificação nacional ou internacional	14 valores (0-20)
FORMAÇÃO COMPLEMENTAR	
Datas	Junho 2010
Principais disciplinas/Competências	Verificador do Programa de Certificação do GEO (20h)

Nome e tipo da organização de ensino ou formação	Nome e tipo da organização de ensino ou formação	Nome e tipo da organização de ensino ou formação
Nome e tipo da organização de ensino ou formação	Nome e tipo da organização de ensino ou formação	Nome e tipo da organização de ensino ou formação
Principais disciplinas/Competências	Principais disciplinas/Competências	Principais disciplinas/Competências
Principais disciplinas/Competências	Principais disciplinas/Competências	Principais disciplinas/Competências
Nome e tipo da organização de ensino ou formação	Nome e tipo da organização de ensino ou formação	Nome e tipo da organização de ensino ou formação
Nome e tipo da organização de ensino ou formação	Nome e tipo da organização de ensino ou formação	Nome e tipo da organização de ensino ou formação
Principais disciplinas/Competências	Principais disciplinas/Competências	Principais disciplinas/Competências
Nome e tipo da organização de ensino ou formação	Nome e tipo da organização de ensino ou formação	Nome e tipo da organização de ensino ou formação

APTIDÕES E COMPETÊNCIAS PESSOAIS

PRIMEIRA LÍNGUA	PORTUGUÊS
OUTRAS LÍNGUAS	
	INGLÊS
Compreensão escrita	Bom
Expressão escrita	Bom
Expressão oral	Bom
	FRANCÊS
Compreensão escrita	Médio
Expressão escrita	Médio
Expressão oral	Médio
	ESPAÑHOL
Compreensão escrita	Bom
Expressão escrita	Médio
Expressão oral	Médio
APTIDÕES E COMPETÊNCIAS TÉCNICAS	Conhecimento de informática na óptica do utilizador, nomeadamente em MS Office (Word, Excel, PowerPoint e Acrobat), AutoCad e SIG.
CARTA DE CONDUÇÃO	De Ligeiros
ANEXOS	ANEXO I – PRINCIPAIS TRABALHOS REALIZADOS



EXPERIÊNCIA NA COORDENAÇÃO OU CO-COORDENAÇÃO	Lista de projectos e estudos por âmbitos temáticos relevantes
AMBIENTE	
AVA	Delimitação da REN e da RAN do Plano de Urbanização do Vale do Freixo, Loulé – Delimitação da REN e da RAN (em curso)
PMOT	Componente Ambiental do Plano Estratégico e do REOT para revisão do PDM de Ribeira Grande, S.Miguel, Açores – em curso
ESTUDO	Estudo e caracterização da flora da Área de Compensação da Herdade da Comporta – 2011
DA	Diagnóstico Ambiental da EN 109 – Mafra – JETSJ - 2012
DA	Diagnóstico Ambiental da EN 115 – Bucelas – JETSJ – 2012
AAE	PMOT e Turismo e Lazer Avaliação Ambiental do Plano de Urbanização da Lourinhã (Lourinhã) – (em curso)
AAE	PMOT e Turismo e Lazer Avaliação Ambiental do Plano de Urbanização de Albergaria (Alcácer do Sal) – (em curso)
AAE	PMOT e Turismo e Lazer Avaliação Ambiental do Plano de Urbanização de Herdade de Pegões (Tomar) – 2011
AAE	PMOT e Turismo e Lazer Avaliação Ambiental do Plano de Urbanização de UP4 (Portimão) – (em curso).
AAE	PMOT e Turismo e Lazer Avaliação Ambiental do Plano de Urbanização da Herdade de Vale da Rã (Vila do Bispo) – (em curso)
AAE	PMOT e Turismo e Lazer Avaliação Ambiental do Plano de Pormenor do Parque Internacional de Esculturas de Grândola PIEG (Grândola) – (em curso)
AAE	PMOT Avaliação Ambiental do Plano de Pormenor de Azinheira de Barros (Grândola) – (em curso).
AAE	PMOT Avaliação Ambiental do Plano de Urbanização de Brejos da Carregueira (Alcácer do Sal) – (em curso).
AAE	Avaliação Ambiental Estratégica – Plano Director Seixal, Câmara Municipal do Seixal – em curso
AAE	Avaliação Ambiental do Plano de Urbanização de Herdade da Barrosinha (Alcácer do Sal) – 2011
AAE	Avaliação Ambiental do Plano de Pormenor da Herdade de Apostiça, Sesimbra, Companhia Agrícola da Apostiça – 2011
EIA	Estudo de Impacte Ambiental dos Campos de Golfe do Projecto Turístico da Herdade da Comporta (ADT2 e ADT3), GESFIMO – 2010 e 2011



AVA	Análise de Viabilidade Ambiental, Estudo de Incidências Ambientais e Relatório Ambiental do Plano de urbanização da Herdade de Morgado de Arge, Portimão, Sociedade Imobiliária Colinas d'Arge, Lda. – 2008-2010
AAE	Avaliação Ambiental do Plano de Pormenor de São Martinho do Porto, Alcobaça – 2009.
REN	Proposta de Redefinição da REN, Projecto Turístico da Quinta do Freixo, Loulé – 2007/2008, aprovada em 2009
AAE	Avaliação Ambiental do Plano de Pormenor do projecto Floresta Cultural Anselm Kiefer, Alcácer do Sal – 2009
EIA	Descritor Paisagem - Estudo de Impacte Ambiental do Empreendimento Turístico na Quinta de Belveia, Foja, Fevereiro, 2009.
EIA	Descritor Paisagem - Estudo de Impacte Ambiental do Projecto de Ampliação da Central Geotérmica do Pico Vermelho, Março, 2009.
EIA	Descritor Paisagem - Estudo de Impacte Ambiental da implementação do Bloco de Rega, Aljustrel, Abril, 2009
AVA	Análise de Viabilidade Ambiental do Plano de urbanização da Herdade de Derrenguias, Monchique, DohenyAvest. – 2008
EIA	Descritor Paisagem - Estudo de Impacte Ambiental da Central (São Miguel), Maio, 2008.
EIA	Descritor Paisagem - Estudo de Impacte Ambiental da CCC Taveiro, Outubro, 2008.
EIA	Descritor Paisagem - Estudo de Impacte Ambiental do anteprojecto da regularização fluvial de Pias - 2008
EIA	Descritor Paisagem - Estudo de Impacte Ambiental do aerodromo de S. Jorge - 2007
EIA	Descritor Paisagem - Estudo de Impacte Ambiental dos projectos de expansão dos Portos da Praia da Palmeira, Cabo Verde, 2004
EIA	Descritor Paisagem - Estudo de Impacte Ambiental do anteprojecto da regularização fluvial dos Rios Real, Armóia e Galvão e da Ribeira da Amoreira – IDRHa – 2004
	Descritor Paisagem - C.M. Vila Franca de Xira - Elaboração do Plano Estratégico de Ambiente de Vila Franca de Xira. Planeamento Ambiental – 2004
EIA	Descritor Paisagem - Estudo de Impacte Ambiental e caracterização de sedimento para definição/regularização do canal navegável na Cala das Barcas, Lisboa – Administração do Porto de Lisboa, 2004
EIA	Descritor Paisagem– Aquisição de Estudos de Impacte Ambiental dos Projectos de Emparcelamento dos Perímetros de Fontão e Bertianda e de Correlhã e Vitorino das Dornas – DRAEDM – 2003



PLANOS	
PU	Plano de Urbanização do Vale do Freixo, Loulé - 2013 (em curso)
PP	Plano de Pormenor para da Quinta das Lameiras (Figueiró dos Vinhos) – 2011 (em curso) -
PU	Plano de Urbanização da UP4 (Portimão) – 2011(em curso)
PU	Análise Visual do PU dos Pegões (Tomar) – 2010
PU	Plano de Urbanização Benguela Sul – Autoconstrução, Angola (1ª fase) – 2010
PU	Plano de Urbanização Ombaka – Constrangola, Angola– 2010
PU	Plano de Urbanização Herdade da Albergaria (Álcácer do Sal) – 2010 (em curso)
PP	Caracterização da Fauna e Flora da Herdade da Comenda (Setúbal) – 2009
PP	Plano de Pormenor para a Quinta da Camacha (Almodôvar) – 2009 (em curso)
PU	Plano de Urbanização do Vale da Rã (Vila do Bispo) – Paisagismo – 2008 (em curso)
PO	Plano de Ordenamento da Reserva Natural do Estuário do Tejo (RNET) – Paisagismo - 2008 Coordenação do Plano de Gestão Ambiental da Herdade do Rego Travesso, Seixal - 2008
PO	Plano de Ordenamento do Parque Natural Sudoeste da Costa Vicentina (POPNSCV) – Paisagem - 2009
PU	Plano de Urbanização da Herdade do Corte Velho (Azinhal) – Paisagismo – 2007
PEA	Descritor Paisagem - C.M. Vila Franca de Xira - Elaboração do Plano Estratégico de Ambiente de Vila Franca de Xira. Planeamento Ambiental - 2004
PROJECTO	
PE	Praia de São Bernardino- Projeto de Estabilização das Arribas da Praia de S. Bernardino (Estudo Prévio e Projeto de Execução) - 2009-2013
PE	Mafra - Projeto de Integração Paisagística do Centro de Interpretação e Acolhimento do Turista (Estudo Prévio e Projeto de Execução) - 2012
PE	Mafra - Projeto de Integração Paisagística da solução de estabelecimento do Perfil Transversal do Talude do lado direito no sentido Sul-Norte da via EN-9 (Estudo Prévio e Projeto de Execução) – 2012
PE	POLIS Ria de Aveiro – Projeto de criação de Estruturas de Apoio ao uso turístico balnear – Requalificação de praias – 2012 - em curso
EP	Portimão – Projeto de Integração Paisagística do Resort “Quinta das Donas” – Junho 2012
AP	Barrinha de Esmoriz – Projecto de Arquitectura Paisagista – Percursos e Zonas de Lazer (Ante- projecto) – 2011 – em curso
AP	Núcleos Piscatórios – Polis Ria Aveiro – Requalificação dos Núcleos Piscatórios da Ria de Aveiro – Ante-projecto – 2011- em curso



- PE Projecto de Integração Paisagista do Campo de Golfe da ADT3 – Herdade da Comporta (Estudo Prévio e Projecto de Execução) – 2011
- PE Projecto de Integração Paisagista do Campo de Golfe da ADT2 – Herdade da Comporta (Estudo Prévio e Projecto de Execução) – 2011
- PE Projecto de Execução - Integração Paisagística da Loja Decathlon, Faro – 2011
- PE Projecto de Execução – Escola Profissional em São Miguel – 2011
- PE Projecto de Execução – Escola Básica 2º e 3º Ciclos Luís António Verney – Bairro Madre de Deus – 2010
- PE Projecto Global de Estabilização das Encostas de Santarém – Janeiro, 2011
- EP Projecto Base de Remodelação da ETAR de Ribeira de Moinhos (concelho de Sines), para a Águas de Santo André, S.A.– 2010
- PE Projecto de Execução - Integração Paisagística da Loja Decathlon, Alcabideche (Cascais) – 2010
- PE Projecto de Execução - Integração Paisagística da Loja Decathlon (Santarém) – 2010
- EP Projecto esquemático da paisagem da envolvente ao Campo de Golfe de Santa Maria, Açores (em curso)
- PE Chaves Polis (2ª Fase) - Projecto de Regularização Ambiental da Ribeira de Rivelas, entre a Fonte do Leite e o Rio Tâmega,
Estudo Prévio - Dezembro, 2004 / Projecto de Execução – 2010
- PE Projecto de Execução - Integração Paisagística da Feira Agrícola/Pavilhão Multiusos em Santana (Ribeira Grande São Miguel [Açores]) - Fevereiro, 2009 (coordenação).
- PE Projecto de Execução – Projecto de Integração Paisagística do Empreendimento 'Ocean Village' (Lourinhã) -Julho, 2009 (coordenação).
- PL Projecto de Licenciamento – Projecto de Espaços Exteriores da Urbanização 'Pedreira dos Pedernais' (Odivelas) – Julho, 2009 (coordenação).
- PE Chaves Polis (1ª fase) - Projecto de Regularização Ambiental da Ribeira de Rivelas, entre a Fonte do Leite e o Rio Tâmega,
Estudo Prévio - Dezembro, 2004 / Projecto de Execução - Agosto, 2009
- PL Projecto de Licenciamento – Projecto de Espaços Exteriores do Pavilhão Desportivo de Murches (Cascais) - Julho, 2009 (coordenação).
- EP Projecto Global de Estabilização das Encostas de Santarém – Março, 2009
- EP Estudo de Risco Global do Sistema (ETAR, EE e Conduatas), Plano de Contingência e Integração Paisagística das Estações Elevatórias de todo o Sistema, para a SIMRIA - 2008
- PE Aproveitamento Hidroagrícola das Baixas de Óbidos - Enquadramento Paisagístico da

	Regularização Fluvial dos Blocos da Amoreira e de Óbidos – 2008
PL	Projecto de Integração Paisagística do Parque de Ciência e Tecnologia de Odivelas (Projecto de Licenciamento) – 2008
PE	Projecto de arranjos exteriores ao Aldeamento Turístico Monte Santo, Carvoeiro – 2008
PE	Projecto de arranjos exteriores da Quinta Belvedere, Seixal (Projecto de Execução) – 2008
PE	Projecto de arranjos exteriores do Resort Futungo, Luanda, Angola (Estudo Prévio e Projecto de Execução) – 2007
PE	Projecto de Integração/Recuperação Paisagista da envolvente ao Campo de Golfe do Parque Desportivo de Aveiro (Estudo Prévio e Projecto de Execução) – 2007
PE	Projecto de arranjos exteriores da envolvente ao Palácio de Mafra (Estudo Prévio e Projecto de Execução) – 2007
PL	Projecto de arranjos exteriores da Covilis, Póvoa de Santa Iria (Projecto de Licenciamento) – 2007
PL	Projecto de arranjos exteriores do Aldeamento Turístico Casas do Forno, Quinta da Marinha, Cascais (Projecto de Licenciamento) – 2006
PE	Projecto de Execução da ETAR da Guia (concelho de Pombal), para a Câmara Municipal de Pombal – 2005
PE	Arranjos Paisagísticos do passeio marginal, Moita (Projecto de Execução) – Programa Polis – 2005
EP	Estudo Conceptual (Engenharia de Base) e Projecto de Detalhe para Aumento da Capacidade das Bacias de Tempestade na Refinaria do Porto, para a PETROGAL Estudo Prévio e Anteprojecto – 2005
EP	Projecto de arranjos exteriores da Victoria Club, Vilamoura (Estudo Prévio) - 2005
EP	Projecto de arranjos exteriores do Campo Real WestIn Hotel, Campo Real (Estudo Prévio) – 2005
EP	Projecto Base dos arranjos paisagísticos do passeio marginal, Largo do Campo da Feira e Cais Velho, Moita – C.M. Moita – 2004
PE	IDRHa - Elaboração do Projecto de Execução das Infra-estruturas de Beneficiação Hidroagrícola da Baixa de Óbidos – 2003

Susana Isabel Mendes Moraes Batalha