



Setúbal

Guia. DE EVENTOS

novembro . dezembro . 2024

<https://guiaeventos.mun-setubal.pt/>



2030, A Nova Ordem
Bernard Butler
Natal em Setúbal
Museu de Setúbal
Natal com Gershwin

Bem-vindo 2025
Caminhos de Abril
A arte do renascimento
Em Playback
Contos para cantar
António dos Santos
Percurso natalício
Praça de progresso
Uma doce consoada



FOTO DO LEITOR

NATUREZA DESPIDA, DE **LUÍS CLARO**

Os interessados em participar na rubrica Foto do Leitor devem remeter-nos as imagens para o endereço eletrónico guiaeventos@mun-setubal.pt, com indicação do nome do autor, numa referência à parte e não como assinatura inclusa. Reservamo-nos o direito de selecionar o trabalho a divulgar em cada edição e agradecemos que seja mencionado que a Câmara Municipal de Setúbal está autorizada a utilizar as imagens noutros suportes.



SETÚBAL . GUIA DE EVENTOS | N.º 154 | novembro | dezembro 2024

FICHA TÉCNICA

Propriedade Câmara Municipal de Setúbal . **Diretor** André Martins, Presidente da CMS . **Edição** Departamento de Comunicação, Relações Internacionais e Turismo | Divisão de Comunicação e Imagem . **Coordenação Geral** Sérgio Mateus . **Coordenação de Redação** João Monteiro . **Redação** Hugo Martins, Marco Silva, Raquel Proença, Vera Mariano . **Fotografia** David Pereira, José Luís Costa, Mário Peneque, Nuno Ribeiro, Rita Rodrigues . **Conselho Editorial** Luís Liberato Baptista, João Monteiro, Paulo Anjos, Sérgio Mateus, Vera Mariano . **Design e paginação** Carlos Jorge . **Impressão** AVCPRINT . **Redação** DICI – Câmara Municipal de Setúbal, Paços do Concelho, Praça de Bocage, 2901-866 Setúbal | **Telefone** 265 541 500 | **E-mail** guiaeventos@mun-setubal.pt **Tiragem** 3 mil exemplares **ISSN** 1646-0464 . **Capa** Pormenor do Retábulo do Convento de Jesus (Museu de Setúbal) . **Contracapa** Natal em Setúbal (design Raquel Lopes)

A informação a divulgar no Setúbal – Guia de Eventos, publicação de periodicidade bimestral, deve ser enviada até ao dia 7 do mês anterior ao primeiro da edição respetiva, por e-mail (guiaeventos@mun-setubal.pt). Essas informações e outras que não cheguem a tempo de ser publicadas podem ser divulgadas na página de internet guiaeventos.mun-setubal.pt caso venham acompanhadas de imagem. Reservamo-nos o direito de selecionar a informação a divulgar e a forma de o fazer e não nos responsabilizamos por alterações na programação.

Os pedidos de receção por correio de publicações municipais devem ser feitos em www.mun-setubal.pt ou por contacto com a Divisão de Comunicação e Imagem pelo e-mail smci@mun-setubal.pt ou telefone 265 541 500.

U NATAL COM VIDA

Um programa repleto de atividades culturais e de lazer com epicentro no centro da cidade, mas com ligações em todo o concelho, celebra a quadra natalícia em Setúbal e convida famílias e amigos a viver toda a magia da época.

A chegada do Pai Natal à Baixa comercial, local de excelência para comprar os presentes, é um dos momentos altos das festividades, a 23 de novembro, que incluem também um mercado de Natal, na Avenida Luísa Todi, e uma feira com diversões para toda a famílias.

A despedida de 2024 e as boas-vindas ao Ano Novo comemoram-se com uma noite longa e festiva na zona ribeirinha, de entrada gratuita, com música e muita animação.

Nestes meses de novembro e dezembro, destaque ainda para a reabertura integral ao público do requalificado Museu de Setúbal/Convento de Jesus, no dia 30 de novembro, com um novo projeto museográfico e uma exposição de longa duração que dá destaque a várias coleções do acervo do museu, em particular o regresso do Retábulo da Capela-Mor da Igreja do Convento de Jesus. Já a Associação Setúbal Voz, estreia no dia 8, a ópera "2030, A Nova Ordem", nova produção da tetralogia operática sobre quatro constituições portuguesa.

Em dezembro, as melodias de George Gershwin e orquestrações de Nelson Riddle pautam o ritmo de um concerto que junta em palco a Orquestra Metropolitana de Lisboa, a Orquestra do Hot Club de Portugal e a cantora Rita Maria, no dia 21.

Desejamos aos nossos leitores e a todos os munícipes um excelente Natal e um próspero 2025.

SUMÁRIO



08

2030, A NOVA ORDEM

A ópera “2030, A Nova Ordem”, a 8, 9 e 10 de novembro, no Fórum Municipal Luísa Todi, encerra o ciclo da tetralogia operática sobre quatro Constituições portuguesas, num projeto artístico da Associação Setúbal Voz. O espetáculo centra-se num futuro próximo, em que o populismo está instaurado na política nacional e usa todas as armas de que dispõe para chegar ao poder e alterar a Constituição na forma que lhe é mais conveniente.

24

**BASTIDORES
RETÁBULO CONSERVADO**

Uma equipa especializada desenvolve um trabalho de conservação e restauro do Retábulo-Mor do Convento de Jesus, obra-prima do Renascimento.

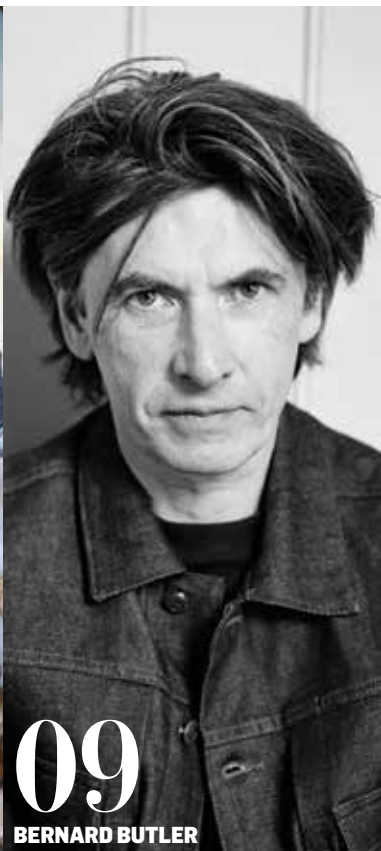

09

BERNARD BUTLER

“Good Grief” dá título ao mais recente trabalho do músico e compositor britânico Bernard Butler que, a 14 de novembro, se estreia em Portugal com o projeto a solo num concerto a realizar no Cinema Charlot – Auditório Municipal. Nesta apresentação em Setúbal, integrada numa digressão europeia, o guitarrista e fundador da mítica banda Suede dá conhecer os nove temas do álbum, caracterizado por sonoridades intimistas.

34

**PESSOA
ANTÓNIO DOS SANTOS**

O tipógrafo setubalense de 84 anos é mestre de artes gráficas e guardião de memórias do antigo Orfanato Municipal de Setúbal, atual Casa da Baía.



10

NATAL EM SETÚBAL



12

CONVENTO DE VOLTA



18

PASSAGEM DE ANO

A chegada do Pai Natal, a 23 de novembro, abre caminho a um programa repleto de atividades do Natal em Setúbal 2024. Animações itinerantes, espetáculos de magia, dança, teatro, workshops e música são propostas a desvendar pela cidade, com epicentro na Baixa. Um Mercado de Natal para ajudar na escolha de presentes, na Avenida Luísa Todi, e uma feira com divertimentos no Largo José Afonso, são atrativos da quadra.

O Museu de Setúbal/Convento de Jesus regressa em pleno a 30 de novembro, após uma requalificação promovida pela Câmara Municipal. Todos os espaços da joia manuelina voltam ao usufruto público, com destaque para a reabertura do Museu de Setúbal, com todo o espólio, incluindo Retábulo-Mor da Igreja do Convento de Jesus. O monumento nacional passa a ser um espaço museológico com mais de quinhentas obras em exposição.

Um espetáculo de fogo de artifício sobre o rio Sado, à meia-noite, dá as boas-vindas em Setúbal ao novo ano 2025. Mas a animação à beira-rio não se fica por aqui. A despedida de 2024 faz-se com concertos musicais para todos os gostos, repartidos em palcos instalados na frente ribeirinha. A música começa antes de o rio se iluminar e prolonga-se pela madrugada, naquela que é assumidamente a noite mais longa do ano.

06 . novembro eventos
12 . dezembro eventos
20 . exposições mostras de artes
24 . bastidores conservação do tríptico
26 . agir cursos e concursos
28 . infantil júnior e família

32 . ver antónio galrinho
33 . compasso sónia ribeiro
34 . pessoa antónio dos santos
36 . rotas natal em setúbal
37 . cidade praça do brasil

38 . prazeres natal nas pastelarias
39 . afazer oficinas terapêuticas
40 . espaços contactos
44 . intervir atividades fixas
47 . retrovisor como foi janeiro
47 . projetor e fevereiro

NOVEMBRO



NOVEMBRO

SEGUNDA	TERÇA	QUARTA	QUINTA	SEXTA	SÁBADO	DOMINGO
				F	02	03
04	05	06	07	08	09	10
11	12	13	14	15	16	17
18	19	20	21	22	23	24
25	26	27	28	29	30	

- DANÇA
- CINEMA
- TEATRO
- DESPORTO
- LITERATURA
- ARTES
- MÚSICA



MÚSICA
01. SEX | 18H30

JORDÃO

CASA DA CULTURA
SALA JOSÉ AFONSO

Concerto do ciclo Emergências com o contrabaixista a apresentar um repertório original de celebração da música tradicional e contemporânea portuguesa.

4 € | Org.: CMS



CINEMA
01. SEX | 21H30

L'HISTOIRE D'ADÈLE H

CASA DA CULTURA
SALA JOSÉ AFONSO

A obra de François Truffaut, de 1975, sobre a filha do escritor Victor Hugo, é o Filme Francês do Mês.

Gratuito | Org.: Alliance Française Setúbal | IF Cinéma | CMS



CINEMA
01. SEX | 21H30

O BARÃO AVENTUREIRO

CINEMA CHARLOT –
AUDITÓRIO MUNICIPAL

Exibição do filme de Karel Zeman acompanhado de música ao vivo por Philippe Lenzini, da 6ª edição do Film Fest.

5 € geral | 4 € descontos
Org.: CMS



DESPORTO
02. SAB | 10H00//14H00

CAMPEONATO NACIONAL DE JIU-JITSU

PAVILHÃO
DAS MANTEIGADAS

Competição com várias graduações, categorias e escalões, incluindo crianças, juvenis, adultos e masters.

Gratuito
Org.: Sport Jiu-Jitsu Portugal



MÚSICA
02. SAB | 11H30

ATELIÊ DE ÓPERA DE SETÚBAL

IGREJA DO CONVENTO
DE JESUS

Concerto do ciclo Convento ConVida com o Ateliê de Ópera de Setúbal, acompanhado do barítono João Merino e do pianista Eduardo Jordão.

5 € | Org.: CMS

CINEMA
02. SAB | 16H00

SETÚBAL ANTIGA

FÓRUM MUNICIPAL
LUÍSA TODI

Exibição de três curtas-metragens sobre a Setúbal de outros tempos, acompanhadas de música tocada ao vivo por Pedro Caldeira Cabral, guitarra portuguesa. Evento da 6ª edição do Film Fest.

5 € geral | 4 € descontos
Org.: CMS



LITERATURA
02. SAB | 16H00

OS DIAS DE JOSÉ BÁRCIA

BIBLIOTECA
MUNICIPAL
SERVIÇOS CENTRAIS

Apresentação do livro de Cecília Matos.

Gratuito | Org.: CMS



LITERATURA
02. SAB | 16H00

MUDANÇAS

BIBLIOTECA
DE AZEITÃO

O Grupo de Leitura da Biblioteca analisa a obra de Mo Yan.

Gratuito | Org.: CMS



02. SAB | 16H00

25 DE ABRIL, NO PRÍNCÍPIO ERA O VERBO

CASA DA CULTURA
ESPAÇO JOÃO PAULO
COTRIM

Conversa entre Nuno Saraiva, Pedro Soares e José Teófilo Duarte, da 10ª Festa da Ilustração.

Gratuito | Org.: CMS



CINEMA
02. SAB | 21H30

TROCAS E TRUQUES

CINEMA CHARLOT –
AUDITÓRIO MUNICIPAL

Exibição das curtas-metragens "Ela é um príncipe", de Marcel Perez, "Fazer dela um homem", de Al Christie, e "Amor e ciência", de M. J. Hoche, com música ao vivo por Rita Braga e Ryoko Imai, da 6ª edição do Film Fest.

Gratuito | Inscrições
(até 6 set.): <https://forms.gle/PYhNfezDbRbTA9DG7> | Org.: CMS

CINEMA
04. SEG | 21H00

ET: O EXTRATERRESTRE

FÓRUM MUNICIPAL
LUÍSA TODI

O clássico de Steven Spielberg, de 1982, é exibido na sessão da masterclass Cinema Americano, Anos 80.

Gratuito | Org.: CMS



08//10 | 10H00//18H00

FEIRA SOLIDÁRIA

INATEL

37ª Feira da Ladra a favor da Casa do Gaiato, com venda a preços reduzidos de produtos alimentares, artigos para a casa, eletrodomésticos e, entre outros, livros.

Gratuito
Org.: Lions Clube de Setúbal



Ópera canta futuro

A tetralogia operática da Associação Setúbal Voz sobre quatro constituições portuguesas acaba com a apresentação, em novembro, da produção "2030, A Nova Ordem". Com libreto, música e direção artística do maestro Jorge Salgueiro, a ópera centra-se num futuro próximo, em que o populismo está instaurado na política nacional e usa todas as armas de que dispõe para chegar ao poder e alterar a Constituição na forma que lhe é mais conveniente.

MÚSICA
08. SEX 09. SAB | 21H00
10. DOM | 17H00

2030, A NOVA ORDEM

FÓRUM MUNICIPAL LUÍSA TODI

Estreia da nova produção da Associação Setúbal Voz – Companhia de Ópera de Setúbal.
10 €



DANÇA
08//10

PORTUGAL A DANÇAR

UCRD PRAIENSE

Setúbal acolhe pelo quarto ano consecutivo o concurso de dança composto por várias eliminatórias, workshops e atuações.

Org.: Dance4You Group | CMS
UCRD Praiense



09. SAB | 15H00

OS CEMITÉRIOS VELHOS DE SETÚBAL: HISTÓRIA E SIMBOLOGIA

CEMITÉRIO
DE NOSSA SENHORA
DA PIEDADE

Percurso histórico e simbólico pelo Cemitério da Nossa Senhora da Piedade, com passagem pelos cemitérios dos Estrangeiros e da Misericórdia de Setúbal.
Gratuito | Inscrições:
gabphc@mun-setubal.pt
Org.: CMS

LITERATURA
09. SAB | 16H00

DI VOS DI MUDJER PA UMANIDADE

BIBLIOTECA
MUNICIPAL
SERVIÇOS CENTRAIS

Apresentação do livro de poesia de Helena Furtado.

Gratuito | Org.: CMS



LITERATURA
09. SAB | 18H00

UMA CASA É UMA MONTANHA É UM CHAPEU

CASA DA CULTURA
ESPAÇO JOÃO PAULO
COTRIM

Apresentação do livro infantil acessível, da Trienal de Arquitectura de Lisboa. Evento da 10ª Festa da Ilustração.
Gratuito | Org.: CMS



MÚSICA
09. SAB | 21H30

PEDRO GOMES

CASA DA CULTURA
SALA JOSÉ AFONSO

Concerto do ciclo Disrupção com o guitarrista que explora sonoridades rock, jazz, blues e noise.

4 € | Org.: CMS | Disrupção
Associação Cultural



CINEMA
11. SEG | 21H00

TOOTSIE - QUANDO ELE ERA ELA

FÓRUM MUNICIPAL
LUÍSA TODI

A masterclass Cinema Americano, Anos 80 passa o filme de Sydney Pollack, de 1982.

Gratuito | Org.: CMS



MÚSICA
14. QUI | 21H30

BERNARD BUTLER

CINEMA CHARLOT –
AUDITÓRIO MUNICIPAL

O músico e produtor inglês Bernard Butler, o primeiro guitarrista da banda Suede, apresenta em Setúbal o mais recente trabalho, "Good Grief", em concerto do ciclo Emergências. 20 € | Org.: CMS

LITERATURA
15. SEX | 21H30

A SENHA SECRETA

CASA DA CULTURA
SALA JOSÉ AFONSO

Apresentação do livro de Tiago Pena, em sessão literária do ciclo Tertúlia AJA.

Gratuito | Org.: Associação José Afonso | CMS



TEATRO
15//24

QUAL ESTADO NAÇÃO?

FÓRUM MUNICIPAL
LUÍSA TODI

O Teatro Estúdio Fontenova leva ao palco a nova produção cénica, que explora e questiona os conceitos de Estado e de Nação. Sessões na quarta, quinta, sextas e sábados, às 21h00, nos domingos, às 17h00, e na terça, às 15h00.

8 € geral | 6 € estudantes, desempregados, -25 e +65 anos e profissionais do espetáculo



16. SAB | 15H30

CELEBRAR A LÍNGUA GESTUAL PORTUGUESA

MUSEU DE ARQUEOLOGIA E ETNOGRAFIA DO DISTRITO DE SETÚBAL

Conferência por Mariana Alves, intérprete de Língua Gestual Portuguesa. Gratuito | Org.: MAEDS/AMRS



LITERATURA
16. SAB | 16H00

FILHA DA LUA

BIBLIOTECA MUNICIPAL SERVIÇOS CENTRAIS

Apresentação do livro de Adelina Silva Morais. Gratuito | Org.: CMS



LITERATURA
16. SAB | 16H30

O FEITICEIRO DE OZ

BIBLIOTECA DE AZEITÃO

O Grupo de Leitura Juvenil analisa o livro de Frank Baum. Gratuito | Org.: CMS



LITERATURA
16. SAB | 17H30

TUDO O TEMPO GUARDOU

BIBLIOTECA MUNICIPAL SERVIÇOS CENTRAIS

Apresentação do livro de Raul Silva Veloso. Gratuito | Org.: CMS



16. SAB | 18H00

ILUSTRAÇÃO PORTUGUESA 2024

A GRÁFICA

Apresentação do catálogo e conversa com ilustradores. Evento da 10ª Festa da Ilustração. Gratuito | Org.: CMS



LITERATURA
22. SEX | 18H30

LER SEBASTIÃO DA GAMA

BIBLIOTECA MUNICIPAL SERVIÇOS CENTRAIS

Pedro Urbano, sobrinho-neto de Sebastião da Gama, é o convidado desta sessão do ciclo Ler Sebastião da Gama, com o tema "Memórias familiares em torno de Sebastião da Gama". Gratuito | Org.: Associação Cultural Sebastião da Gama | CMS



MÚSICA
22. SEX | 21H30

QUELLE DEAD GAZELLE

CASA DA CULTURA
SALA JOSÉ AFONSO

Concerto do ciclo Emergências com duo Pedro Ferreira, na guitarra, e Miguel Abelaira, bateria, a desconstruir sonoridades africanas aliadas ao pós-rock. 4 € | Org.: CMS

LITERATURA
23. SAB | 16H00

COMUNIDADE DE LEITORES DE BOCAGE

CASA BOCAGE

Sessão de leitura e de partilha em torno da obra do poeta sadino. Inscrições (até dia 21): 265 229 255 | casabocage@mun-setubal.pt Gratuito | Org.: CMS



LITERATURA
23. SAB | 16H00

GIGANTRUMP

CASA DA CULTURA ESPAÇO JOÃO PAULO COTRIM

Apresentação do livro que é uma versão de João Pé de Feijão para crianças politizadas e adultos acriançados, seguida de conversa com Daniel Tércio, João Tércio e José Teófilo Duarte. Evento da 10ª Festa da Ilustração. Gratuito | Org.: CMS



Espírito natalício

Setúbal ilumina-se para o espírito natalício ao final da tarde de 22 de novembro, às 18h00, no arranque dos festejos da quadra na cidade. O Pai Natal só chega no dia seguinte, pelas 15h00, acompanhado de espetáculo recheado de animação e magia pelas ruas da Baixa.

O programa Natal em Setúbal 2024, organizado pela Câmara Municipal, promete muita animação para toda a famílias em vários locais. No Mercado de Natal, na Avenida Luísa Todi, é possível escolher as melhores prendas em quiosques, brincar em divertimentos e apreciar showcookings no coreto, enquanto uma feira com várias brincadeiras, em que se inclui um carrossel parisiense e um comboio de Natal, diverte famílias no Largo José Afonso. Um vasto leque de iniciativas culturais e atividades infantis são outras propostas a desvendar na Baixa comercial, na Praça de Bocage e na Avenida Luísa Todi.

22 NOV. // 06 JAN.

NATAL EM SETÚBAL

CENTRO HISTÓRICO

Animações itinerantes, espetáculos de magia, dança e teatro, leituras de contos, pinturas faciais, workshops e música, além de um mercado com venda de artesanato e gastronomia, compõem o programa do Natal em Setúbal 2024.

Org.: CMS



23. SAB | 15H00

TERTÚLIA DO PODER POPULAR

FÓRUM MUNICIPAL
LUÍSA TODI
ROOFTOP

Conversa sobre o poder popular, do ciclo de conferências Valorizar o(s) Património(s), no âmbito das comemorações dos 50 anos do 25 de Abril. Gratuito | Org.: CMS



LITERATURA
23. SAB | 17H30

O RELÓGIO VERMELHO

BIBLIOTECA MUNICIPAL
SERVIÇOS CENTRAIS

Apresentação do livro de Pedro Botas. Gratuito | Org.: CMS



MÚSICA
23. SAB | 21H30

WIPEOUT BEAT

CASA DA CULTURA
SALA JOSÉ AFONSO

A banda de Coimbra, formada por Carlos Dias, Pedro Antunes e Miguel Padilha, apresenta-se com música eletrónica em concerto do ciclo Emergências. 4 € | Org.: CMS



CINEMA
25. SEG | 21H00

OS ELEITOS

FÓRUM MUNICIPAL
LUÍSA TODI

A obra cinematográfica de Philip Kaufman, de 1983, em destaque na masterclass Cinema Americano, Anos 80. Gratuito | Org.: CMS



TEATRO
28. QUI 29. SEX | 21H00

IFICAR NO PAPEL

A GRÁFICA

Performance de Inês Oliveira e Carlota Oliveira, no âmbito do projeto O Corpo como Arquivo. Gratuito | Org.: CMS



LITERATURA
29. SEX | 18H30

LER SEBASTIÃO DA GAMA

CASA DA BAÍA
AUDITÓRIO

O professor, investigador e escritor António Cândido Franco é o convidado da sessão do ciclo Ler Sebastião da Gama. Gratuito | Org.: Associação Cultural Sebastião da Gama | CMS



LITERATURA
CINEMA
29. SEX | 21H00

50 ANOS DEPOIS... OUTRAS PRIMAVERAS

CASA DA CULTURA
SALA JOSÉ AFONSO

Sessão de apresentação do livro e vídeo com tema centrado nas comemorações dos 50 anos do 25 de Abril. Gratuito | Org.: LASA | Artiset | CMS | DDLX



MÚSICA
29. SEX | 21H00

JOÃO SÓ CONVIDA TOY

FÓRUM MUNICIPAL
LUÍSA TODI

João Só celebra 15 anos de carreira com uma digressão especial em que apresenta um convidado diferente em cada concerto. Em Setúbal, partilha o palco com Toy, num espetáculo carregado de boa disposição. 23 €



LITERATURA
30. SAB | 14H30

VI ENCONTRO DO MULHERIO DAS LETRAS

BIBLIOTECA MUNICIPAL
SERVIÇOS CENTRAIS

A iniciativa inclui o lançamento da Coletânea 2024, sarau poético e uma roda de conversas.

Gratuito

Org.: Isabel Bastos Nunes | Ana Acto | Adriana Mayrinck | CMS



LITERATURA
30. SAB | 15H00

CRÓNICAS DO VAMPIRO VALENTIN

BIBLIOTECA MUNICIPAL
SERVIÇOS CENTRAIS

O Grupo de Leitura Juvenil da Biblioteca analisa o livro de Álvaro Magalhães.

Gratuito | Org.: CMS



LITERATURA
30. SAB | 15H00

O LIVRO QUE ME ESCREVEU

BIBLIOTECA MUNICIPAL
SERVIÇOS CENTRAIS

O Grupo de Leitura da Biblioteca analisa o livro de Mário Lúcio Sousa. Gratuito | Org.: CMS



Museu renovado

O Museu de Setúbal, reinstalado no Convento de Jesus em condições nunca antes vistas, reabre ao público completamente renovado no dia 30 de novembro. Finalizada a última fase das obras de requalificação realizadas pela Câmara Municipal, a joia manuelina volta com um novo projeto museográfico e uma exposição de longa duração, que dá destaque a várias coleções do acervo do museu. É o caso do Retábulo da Capela-Mor da Igreja do Convento de Jesus, que esteve nos últimos anos na Galeria Municipal do Banco de Portugal e regressa com todo o esplendor ao Museu de Setúbal/Convento de Jesus. A valiosa coleção de pintura quinhentista fica patente numa nova área especialmente preparada para esta finalidade e onde as pinturas serão recolocadas como estavam originalmente expostas.

30 . SAB | 15H00

REABERTURA DO MUSEU DE SETÚBAL

MUSEU DE SETÚBAL/CONVENTO DE JESUS

O renovado Museu de Setúbal reabre ao público
no Convento de Jesus.

Gratuito | Org.: CMS



TEATRO
30 . SAB

O PAI NATAL PREGUIÇOSO E A RENA RODOLFA

PRAÇA DE BOCAGE

O TAS – Teatro Animação de Setúbal apresenta uma adaptação do conto “O Pai Natal Preguiçoso e a Rena Rodolfa” de Ana Saldanha, com interpretações de Célia David, Cláudia Aguizo, Duarte Victor e Miguel Assis.

Gratuito | Org.: TAS



LITERATURA
30 . SAB | 16H30

CONEXÕES ATLÂNTICAS - IN-FINITA

BIBLIOTECA MUNICIPAL
SERVIÇOS CENTRAIS

Apresentação da coletânea “Conexões Atlânticas”, com feira do livro e momento musical.

Gratuito | Org.: CMS | In-Finita



30 . SAB | 16H00

A PRESENÇA DAS FORMIGAS

MUSEU DE SETÚBAL/
CONVENTO DE JESUS

A arte gráfica na obra de José Afonso dá tema à conversa com José Brandão, Alberto Lopes e José Teófilo Duarte. Evento da 10ª Festa da Ilustração.

Gratuito | Org.: CMS



ARTES
30 . SAB | 16H00

AMÉRICO RIBEIRO E NÓS

CASA BOCAGE

Apresentação de fotografias do acervo do Arquivo Fotográfico Américo Ribeiro, com comentários e debate.

Gratuito | Inscrições (até dia 28):
265 229 255
casabocage@mun-setubal.pt
Org.: CMS



MÚSICA
30 . SAB | 21H30

OLD MOUNTAIN

CASA DA CULTURA
SALA JOSÉ AFONSO

Os ritmos jazzísticos dos músicos Pedro Branco e João Sousa em concerto da rubrica Círculo de Jazz.

4 € | Org.: CMS



MÚSICA
30 . SAB | 17H00

CORAL INFANTIL DE SETÚBAL | 45 ANOS

FÓRUM MUNICIPAL LUÍSA TODI

Concerto comemorativo do 45º aniversário do Coral Infantil de Setúbal, com direção do maestro Nuno Batalha, que também orienta o Coro Feminino TuttiEncantus.

7,5 €

dezembro



DEZEMBRO

SEGUNDA	TERÇA	QUARTA	QUINTA	SEXTA	SÁBADO	DOMINGO
02	03	04	05	06	07	F
09	10	11	12	13	14	15
16	17	18	19	20	21	22
23 ³⁰	24 ³¹	F	26	27	28	29

- DANÇA
- CINEMA
- TEATRO
- DESPORTO
- LITERATURA
- ARTES
- MÚSICA



MÚSICA
01. DOM | 11H30 . 17H00

CONCERTO DE NATAL

FÓRUM MUNICIPAL
LUÍSA TODI

Espectáculo do Conservatório Regional de Setúbal, repartido em duas sessões, com apresentações de várias classes de ensino. 5€



MÚSICA
03. TER
09H30 . 11H00 . 14H00

A FLORESTA D'ÁGUA

FÓRUM MUNICIPAL
LUÍSA TODI

A Suite Ecológica, op. 71 de Jorge Salgueiro é interpretada pela Orquestra Sinfónica de Lisboa, em espetáculo de partilha com o público sobre o ciclo da água. 15€ plateia geral | 10€ plateia escolas | 12,5€ balcão geral | 8€ balcão escolas



03. TER | 10H00

COMEMORAÇÕES DE SÃO FRANCISCO XAVIER

JARDIM DA BEIRA-MAR

Cerimónia evocativa com deposição de flores no monumento ao patrono da cidade de Setúbal.

Gratuito | CMS



CINEMA
06. SEX | 21H30

LA MONTAGNE

CASA DA CULTURA
SALA JOSÉ AFONSO

A obra de Thomas Salvador, de 2022, que acompanha uma viagem de trabalho de um engenheiro de Paris pelos Alpes, é o Filme Francês do Mês.

Gratuito

Org.: Alliance Française Setúbal
IF Cinema | CMS



MÚSICA
07. SAB | 11H30

ATELIÊ DE ÓPERA DE SETUBAL

IGREJA DO CONVENTO
DE JESUS

Recital de Natal em concerto do ciclo Convento ConVida. 5€ | Org.: CMS



LITERATURA
07. SAB | 15H00

NATAL

BIBLIOTECA MUNICIPAL
SERVIÇOS CENTRAIS

O Grupo de Leitura da Biblioteca analisa livros relacionados com a quadra natalícia.

Gratuito | Org.: CMS



MÚSICA
07. SAB | 18H30

CONCERTO DE NATAL

FÓRUM MUNICIPAL
LUÍSA TODI

Espectáculo da Academia de Música e Belas-Artes Luísa Todi. 4€



MÚSICA
07. SAB | 21H30

MANU LOUIS

CASA DA CULTURA
SALA JOSÉ AFONSO

Concerto Experimentáculo com o músico que explora diferentes sonoridades musicais. 4€ | Org.: CMS



11. QUA | 10H30

NATAL COM TODOS

MUSEU DO TRABALHO
MICHEL GIACOMETTI

Festa com momentos culturais do teatro à música e à dança, incluindo a construção de uma árvore de Natal com materiais reciclados.

Gratuito

Org.: APPACDM | Centro Social e Paroquial de S. Sebastião | CMS



TEATRO
12//13 | 21H00

SUBTERRÂNEO

A GRÁFICA

Espectáculo de Carlos Curto inspirado na obra de Fiódor Dostoiévski.

Gratuito | Org.: CMS



TEATRO
12//22

PEQUENA HISTÓRIA DA MINHA VIDA

TEATRO DE BOLSO

Peça do TAS – Teatro Animação de Setúbal, das Comemorações do Centenário de Joana Luísa e Sebastião da Gama, inspirada em “Cartas”, correspondência trocada entre o casal azeitonense, e “Diário”, entre outros textos inéditos, com interpretação de André Moniz e Cláudia Aguiroz. Sessões às quintas, sextas e sábados, às 21h30, e aos domingos, às 16h00.

10€ geral | 5€ -18 e +65 anos
Org.: TAS



DANÇA
13. SEX | 19H00

NATAL ADCS

FÓRUM MUNICIPAL
LUÍSA TODI

Espectáculo da Academia de Dança Contemporânea de Setúbal, com todos os alunos, das classes de Iniciação ao Movimento, incluindo estudantes do Curso de Formação de Bailarinos.
8 € | plateia | 6 € | balcão



14. SAB | 15H00//18H00

NATAL NA BIBLIOTECA

BIBLIOTECA MUNICIPAL
SERVIÇOS CENTRAIS

Festa com música, dança e leitura de contos.
Gratuito | Org.: CMS



LITERATURA
14. SAB | 16H00

O CONTO DA ILHA DESCONHECIDA

BIBLIOTECA
DE AZEITÃO

O Grupo de Leitura da Biblioteca analisa o conto de José Saramago.
Gratuito | Org.: CMS



MÚSICA
14. SAB | 21H00

NATAL DA ORQUESTRA DE JAZZ DE SETÚBAL

FÓRUM MUNICIPAL
LUÍSA TODI

"Have Yourself a Merry Little Christmas", "Let It Snow! Let It Snow! Let It Snow!" e "Jingle Bells" são alguns dos temas de inspiração natalícia interpretados pela Orquestra de Jazz de Setúbal.
10 €



MÚSICA
14. SAB | 21H30

SO DEAD

CASA DA CULTURA
SALA JOSÉ AFONSO

Samuel Nejati e Sofia Leonor trazem a Setúbal música simples ao som de baixo, bateria e voz, em concerto do ciclo Emergências.
4 € | Org.: CMS



CINEMA
16. SEG | 21H00

IMPACTO SÚBITO

FÓRUM MUNICIPAL
LUÍSA TODI

O filme de Clint Eastwood, de 1983, passa na masterclass Cinema Americano, Anos 80.
Gratuito | Org.: CMS



MÚSICA
19. QUI | 21H00

... EM TEMPO DE NATAL

FÓRUM MUNICIPAL
LUÍSA TODI

O Coral Luísa Todi interpreta clássicos de Natal, em concerto com direção do maestro Fernando Malhão.
10 € | plateia | 8 € | balcão



LITERATURA
21. SAB | 16H00

COMUNIDADE DE LEITORES DE BOCAGE

CASA BOCAGE

Sessão de leitura e partilha em torno da obra do poeta sadino.
Gratuito
Inscrições (até dia 19): 265 229 255
casabocage@mun-setubal.pt
Org.: CMS



ARTES
21. SAB | 16H00

GEORGES DE LA TOUR – BRINCAR COM O FOGO

BIBLIOTECA
MUNICIPAL
SERVIÇOS CENTRAIS

Palestra de artes conduzida por António Galrinho.
Gratuito | Org.: CMS



LITERATURA
21. SAB | 16H30

A ILHA DO TESOURO

BIBLIOTECA
DE AZEITÃO

O Grupo de Leitura Juvenil analisa o livro de Robert Louis Stevenson.
Gratuito | Org.: CMS

CINEMA
23. SEG | 21H00

JOGOS DE GUERRA

FÓRUM MUNICIPAL
LUÍSA TODI

A obra cinematográfica de John Badham, de 1983, passa na masterclass Cinema Americano, Anos 80.
Gratuito | Org.: CMS

ARTES
28. SAB | 16H00

AMÉRICO RIBEIRO E NÓS

CASA BOCAGE

Apresentação de fotografias do acervo do Arquivo Fotográfico Américo Ribeiro, com comentários e debate.
Gratuito | Inscrições (até dia 26): 265 229 255
casabocage@mun-setubal.pt
Org.: CMS

CINEMA
30. SEG | 21H00

OS RICOS E OS POBRES

FÓRUM MUNICIPAL
LUÍSA TODI

A última sessão do ano da masterclass Cinema Americano, Anos 80 exibe o filme de John Landis, de 1983.
Gratuito | Org.: CMS



A magia da música

As músicas de sempre dão mais magia à quadra natalícia, mas há muitas outras que também se sintonizam com o espírito da época. Partindo desta ideia, a Orquestra Metropolitana de Lisboa convidou o maestro Pedro Moreira, a Orquestra do Hot Club de Portugal e a cantora Rita Maria para celebrar diferentes sonoridades que também encantam e fazem sorrir. O jazz vocal, o swing das big bands e o sinfonismo orquestral remetem para o cancionero norte-americano, com âncora em melodias de George Gershwin e orquestrações míticas de Nelson Riddle dedicadas a Ella Fitzgerald e outras vozes dos anos 60.

MÚSICA
21 . SAB | 21H00

NATAL COM GERSHWIN

FÓRUM MUNICIPAL LUÍSA TODI

Melodias de George Gershwin e orquestrações de Nelson Riddle pautam o rimo do concerto, que junta a Orquestra Metropolitana de Lisboa, a Orquestra do Hot Club de Portugal e a cantora Rita Maria.

14 €



Bem-vindo 2025

Um espetáculo de fogo de artifício com 12 minutos sobre o Sado, à meia-noite, dá as boas-vindas a 2025. Mas a animação na frente ribeirinha da cidade não fica por aqui. A despedida de 2024 também se faz com espetáculos musicais especialmente pensados para todos os públicos, com destaque para um concerto dos The Gift, banda nacional liderada por Sónia Tavares, a que se junta a atuação de uma formação setubalense. A música começa antes de o rio se iluminar num brinde ao novo ano e prolonga-se até de madrugada, com música DJ entre as 02h00 e as 04h00, para dar ritmo àquela que é a noite mais longa do ano.

31. TER

THE GIFT

FRENTE RIBEIRINHA

A despedida de 2024 é feita na frente ribeirinha da cidade com um espetáculo de fogo de artifício que ilumina o rio Sado à meia-noite, concertos com The Gift e uma banda setubalense, a que se junta animação musical por DJ até Às 04h00.

Gratuito | Org.: CMS





Caminhos de Abril

Um mostra coletiva que junta fotografia e vídeo, em novembro e dezembro, na Casa da Cultura, desafia o público a fazer uma reflexão sobre o pós-25 de Abril, numa viagem entre as conquistas alcançadas e as que ainda teimam em não se atingir para o cumprimento em pleno de uma sociedade mais justa e igualitária.

29 NOV.//31 DEZ.

CINQUENTA ANOS DEPOIS... OUTRAS PRIMAVERAS

CASA DA CULTURA | GALERIA DE EXPOSIÇÕES

Mostra de fotografia e vídeo com as participações de Carlos Almeida, Maria Bourbou, Rosa Nunes, Fernando Pinho, Alberto Pereira e João Completo.

Gratuito | Ter a sab, das 10h00 às 24h00 | Dom, das 10h00 às 22h00

Org.: LASA | Artiset | CMS



02//30 NOV.

TELAS COM VIDABIBLIOTECA MUNICIPAL
SERVIÇOS CENTRAISExposição de pintura
de João Martins. Inauguração
às 15h00.

Gratuito

Seg a ter, das 09h00 às 19h00

Sab, das 14h00 às 19h00

Org.: CMS



04//30 NOV.

MÁRIO VARGAS LLOSABIBLIOTECA MUNICIPAL
SERVIÇOS CENTRAISExposição biobibliográfica
do ciclo Autor do Mês.

Gratuito

Seg a sex, das 09h00 às 19h00

Sab, das 14h00 às 19h00

Org.: CMS



09//21 NOV.

MAGIA DAS CORES 2CASA DA CULTURA
ESPAÇO DAS ARTESMostra resultante da parceria
dos ateliers "Espaço com Alma"
e "Pintura em Elvas".

Inauguração às 19h00.

Gratuito

Seg a dom, das 16h00 às 19h00

Org.: Artisteer



09 NOV.//02 DEZ.

**OS JARDINS
IMAGINÁRIOS
DOS ESCRITORES**

BIBLIOTECA DE AZEITÃO

Mostra de trabalhos
de Fernando Quintas.

Inauguração às 16h00.

Gratuito

Seg a sex, das 09h00 às 12h30

e das 14h00 às 17h30

Sab, das 14h00 às 18h00

Org.: CMS

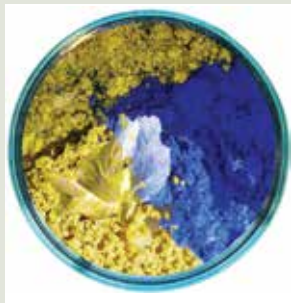

16 NOV.//04 JAN.

**UMA GOTA, UM OCEANO,
UM GRÃO, UM DESERTO**

FORTE DE ALBARQUEL

Mostra dos artistas visuais
Ângela Gaspar e Timothy
Burns. Inauguração às 15h00.

Gratuito

Ter a sex, das 10h00 às 12h00

e das 15h00 às 17h00

Sab, das 10h00 às 13h00

Org.: CMS



16 NOV.//18 JAN.

VIDAS

CASA BOCAGE

Exposição de pintura e desenho
de João Moreira. Inauguração
às 16h00.

Gratuito

Ter a sex, das 11h00 às 13h00

e das 14h00 às 18h00

Sab, das 14h00 às 18h00

Org.: CMS



23 NOV.//05 DEZ.

FOTOGRAFIA DA ARTISETCASA DA CULTURA
ESPAÇO DAS ARTES

Mostra coletiva de imagens referentes a 2024. Inauguração às 16h00.

Gratuito | Seg a dom, das 16h00 às 19h00 | Org.: Artiset



26 NOV.//15 DEZ.

PAPEL MULTIVERSO

CASA DA BAÍA

Mostra de diversas artes em papel por Lúcia Helena Pereira da Silva, da Art&klagem (sustentabilidade) e Tatiana Arazaki, da Tatinotabi (origami). Gratuito Todos os dias, das 09h00 às 19h00



07//31 DEZ.

ARTES PLÁSTICASCASA DA CULTURA
ESPAÇO DAS ARTES

Mostra dedicada ao Salão Internacional de Pequeno Formato 20x20 – Figueira da Foz – Setúbal. Inauguração às 15h00. Seg a dom, das 16h00 às 19h00 Org.: Artiset



07 DEZ.//04 JAN.

SINTONIAS – CONEXÕES ENTRE O CÉU E A TERRABIBLIOTECA MUNICIPAL
SERVIÇOS CENTRAIS

Exposição de pintura de Luís Bastos. Inauguração às 15h00. Gratuito | Seg a sex, das 09h00 às 19h00 | Sab, das 14h00 às 19h00 Org.: CMS



07 DEZ.//07 JAN.

A MÚSICA

BIBLIOTECA DE AZEITÃO

Exposição de pintura de alunos da Universidade Sénior de Azeitão. Inauguração às 16h00. Ter a dom, das 16h00 às 19h00 Gratuito | Seg a sex, das 09h00 às 12h30 e das 14h00 às 17h30 Sab, das 14h00 às 18h00 | Org.: CMS



ATÉ 04 NOV.

ILUSTRAR A LIBERDADE – A IMPRENSA DA REVOLUÇÃOMUSEU DO TRABALHO
MICHEL GIACOMETTI

A imprensa na revolução, em mostra com curadoria do Arquivo Ephemera. Evento da 10ª Festa de Ilustração. Gratuito | Ter a sex, das 10h00 às 18h00 | Sab, das 14h00 às 18h00 Org.: CMS



ATÉ 07 NOV.

O QUE EU FAÇO... EM AZULEJO ALICATADOCASA DA CULTURA
ESPAÇO DAS ARTES

Mostra de artes plásticas de José Freire. Terá a dom, das 16h00 às 19h00 Gratuito | Org.: Artiset



ATÉ 09 NOV.

A FESTA EM IMAGENS

CASA BOCAGE

Retrospectiva fotográfica das dez edições da Festa da Ilustração. Gratuito | Ter a sex, das 11h00 às 13h00 e das 14h00 às 18h00 Sab, das 14h00 às 18h00 Org.: CMS



ATÉ 17 NOV.

ILUSTRAÇÃO PORTUGUESA

A GRÁFICA

Canto a fome de justiça – José Afonso – Homem e obra dá tema à mostra da 10ª Festa da Ilustração, de homenagem ao cantor da Revolução. Gratuito | Org.: CMS



ATÉ 24 NOV.

LAPSO

CASA DA CULTURA
GALERIA DE EXPOSIÇÕES

Mostra de Catarina Sobral, artista vencedora do Prémio Nacional de Ilustração 2024 e convidada nacional da 10ª Festa da Ilustração. Gratuito
Ter a sab, das 10h00 às 00h00
Dom, das 10h00 às 22h00
Org.: CMS



ATÉ 24 NOV.

CATARINA SOBRAL - FANTASMAS, BANANAS E AVESTRUZES

LIVRARIA CULSETE

Mostra inspirada no livro escrito e ilustrado por Catarina Sobral. Evento da 10ª Festa da Ilustração. Gratuito
Ter a sex, das 11h00 às 13h00 e das 14h00 às 18h00
Sab, das 14h00 às 18h00
Org.: CMS



ATÉ 14 DEZ.

JOÃO CÂMARA LEME

GALERIA MUNICIPAL DO 11

O ilustrador veterano da 10ª Festa da Ilustração é homenageado por Jorge Silva. Gratuito
Ter a sab, das 11h00 às 13h00 e das 14h00 às 18h00
Org.: CMS



ATÉ 29 DEZ.

ILUSTRAÇÃO DO URUGUAI

CASA DA CULTURA
ESPAÇO JOÃO PAULO COTRIM

Mostra conjunta dos ilustradores uruguaios ca_teter, Victoria Capdepon e Alejo Schettin, os convidados estrangeiros da 10ª Festa da Ilustração. Gratuito | Ter a sab, das 10h00 às 00h00 | Dom, das 10h00 às 22h00
Org.: CMS



ATÉ 29 DEZ.

A PRESENÇA DAS FORMIGAS

MUSEU DE SETÚBAL/
CONVENTO DE JESUS

A ilustração na obra de José Afonso, com homenagem a Fausto, a partir de trabalhos de José Brandão, da 10ª Festa da Ilustração. Gratuito | Ter a sab, das 10h00 às 18h00
Dom, das 14h00 às 18h00 | Org.: CMS



ATÉ 11 JAN.

RETROSPECTIVA: 50 ANOS MAEDS

MUSEU DE ARQUEOLOGIA
E ETNOGRAFIA DO DISTRITO
DE SETÚBAL

Mostra documental, fotográfica e de objetos que testemunham a evolução do museu ao longo de cinco décadas. Ter a sab, das 09h00 às 12h30 e das 14h00 às 17h30
Gratuito
Org.: MAEDS/AMRS



ATÉ 08 FEV.

CARTAZES DO CINEMA PORTUGUÊS - TAKE! JUDITE CÍLIA

CASA DAS IMAGENS
LAURO ANTÓNIO

Mostra de cartazes de cinema da autoria da designer Judite Cília, autora do cartaz do filme "Manhã Submersa", realizado por Lauro António. Inclui a dinamização da visita-oficina "Cartazes estrambólicos" para crianças dos 5 aos 12 anos, com marcação prévia
Ter a sex, das 10h00 às 13h00 e das 14h00 às 18h00
Sab, das 14h00 às 18h00
Gratuito | Inscrições: casadasimagens@mun-setubal.pt
969 754 116 | Org.: CMS

A arte do renascimento



Os 14 painéis que compõem uma das mais representativas obras da pintura portuguesa do século XVI estão de volta ao Museu de Setúbal, após um complexo e ambicioso projeto de conservação e restauro. Retoque nas cores e fotografia científica antecedem regresso

É

do século XVI, do tempo do Renascimento, substantivo que se aplica na perfeição ao Retábulo da Capela-Mor da Igreja do Convento de Jesus, transferido agora para o Museu de Setúbal, já que a conservação preventiva e o

restauro a que foi sujeito ao longo dos últimos meses lhe deram mais vida.

Mas, antes de ser devolvido à cidade e a quem a visita, no museu ao qual sempre pertenceu e de onde saiu em 1993, é preciso pegar em pigmentos, solventes, vernizes e pincéis e retocar minuciosamente a pintura.

Maria José Francisco, conservadora-restauradora de pintura do Museu de Setúbal/Convento de Jesus, pertence à vasta equipa que, por estes dias, tem dedicado a maior parte do tempo a finalizar o restauro desta obra atribuída à oficina de Lisboa de Jorge Afonso.

De lupa na testa, defronte de um dos quadros das três séries – “A Paixão de Cristo”, “A Infância de Jesus”, ou “As Alegrias da Virgem”, e “Santos Franciscanos” –, vai devolvendo à obra as características originais, intervindo o mínimo possível.



“O que estou a fazer neste momento é o retoque da pintura, que é a aproximação progressiva da cor através de velatura, ou seja, de camadas muito finas, com o objetivo de deixar transparecer a tinta que está por baixo nas zonas onde existe perda original”, refere.

A conservadora-restauradora, em funções na Câmara Municipal desde 1992, participa na fase de restauro para emendar lacunas, numa prova de perícia em que é *“imprescindível utilizar materiais de boa reversibilidade e compatíveis com os originais”*, explica a técnica.

A presente intervenção de retoque está a ser feita em simultâneo com o levantamento de fotografia através de diversas técnicas como macrofotografia e reflectografia de infraver-

melhos, a qual permite aceder a pormenores da pintura invisíveis a olho nu e mesmo ao que está por baixo das camadas de tinta, fornecendo imagens digitais do chamado desenho subjacente de Jorge Afonso.

O valor desses registos, realizados por Luís Bravo e Luís Piorro, do Laboratório José de Figueiredo, *“é particularmente relevante para avançar no conhecimento da técnica pictórica e dar suporte ao estudo da comunidade científica”*, sublinha Michelle Santos, chefe do Serviço Municipal de Museus da Divisão de Cultura e Património, para quem o retábulo, *“além de um ex-líbris do Renascimento, é uma fonte inesgotável de informação”*.



Histórias de Resistência



Em Playback

Setúbal acolhe, a 1, 2 e 3 de novembro, a sétima edição do Encontro Ibérico de Teatro Playback, evento que se constitui como espaço de partilha para pessoas que se interessam pelo Teatro Playback. A iniciativa, organizada pela Associação Ibérica de Teatro Playback, com o apoio da Câmara Municipal, reserva um leque de atividades centradas no espaço A Gráfica – Centro de Criação Artística, com o tema “Histórias de Resistência”.

TEATRO
01//03 NOV.

VII ENCONTRO IBÉRICO DE TEATRO PLAYBACK

A GRÁFICA

Masterclass, workshops, conversas e performances integram o programa de três dias da iniciativa.

Evento pago | Inscrições: <https://eitp.aitplayback.org/>
Org.: Associação Ibérica de Teatro Playback | CMS

05 NOV. 19 NOV. 03 DEZ. 17 DEZ. | 10H00//13H00

OFICINAS ABERTAS À COMUNIDADE

CENTRO SÓNIA RIO – CAPCI

Sessões de formação de musicoterapia, teatro playback, arteterapia, dança movimento terapia, cenografia, sociodrama, psicodrama, dinâmica de grupos e gestão de conflitos. Projeto integrado no PRR.

Gratuito | Inscrições: resina.teatro@gmail.com
Org.: Resina Teatro | GTT | APPACDM

19 NOV. | 14H00//18H00
21 NOV. 25 NOV. 28 NOV. | 09H00//17H00

LIDERANÇA, GESTÃO E MOTIVAÇÃO DE EQUIPAS

MERCADO DO LIVRAMENTO

Ação de formação de 25 horas dirigida ao tecido empresarial de Setúbal.

Gratuito

Informações: gae@mun-setubal.pt | 265 545 390 | 912



27 NOV. | 14H30//18H00

A CONTABILIDADE NA GESTÃO DA EMPRESA

MERCADO DO LIVRAMENTO

Ação de formação para empresários e gestores de micro e pequenas empresas.

Gratuito

Informações: gae@mun-setubal.pt | 265 545 390 | 912 549 312

Org.: CMS | IAPMEI

LITERATURA A DECORRER

BIBLIOTECA SAI À RUA

POLO DA BELA VISTA

Leitura acessível a todos, com o compromisso da troca de livros e em que o objetivo é cada leitor levar, e depois devolver, livremente, os livros que escolhe e que se encontram disponíveis num "armário/gaiola" na rua.

Gratuito | Org.: CMS

A DECORRER

CTRL + [E]STUDO: PORTUGUÊS LÍNGUA NÃO MATERNA

CASA DO LARGO

Sessões de estudo acompanhado de várias disciplinas dirigidas a alunos estrangeiros, migrantes e refugiados, às terças-feiras, das 16h00 às 17h00, e às sextas-feiras, das 18h30 às 19h30.

Gratuito | Inscrições: djjuve@mun-setubal.pt | Org.: CMS

A DECORRER

CTRL + [E]STUDO

Sessões de estudo acompanhado para alunos do 7º ao 12º ano de escolaridade, terças e quintas, das 18h00 às 20h00, na Casa do Largo, e, às quartas, das 14h00 às 17h00, na sede da Junta de Freguesia de Azeitão, em Vila Nogueira.

Gratuito | Org.: CMS

DANÇA

A DECORRER | 18H00

DANÇA 55+

Aulas abertas de danças sociais para pessoas com mais de 55 anos, às quartas-feiras. Evento do projeto Dança 55+, em formato online.

Gratuito | Inscrições: geral@oridanza.pt

Org.: CMS | Associação Oridanza – Cultura em Movimento

ARTES

A DECORRER | 09H30//13H00

PINTURA E RESTAURO

MONTE DA ELVIRA, Nº 1

Atelier de pintura e recuperação de peças antigas ou usadas em diferentes técnicas, aos sábados.

25 € | material

Informações: 919 120 190 | renovart.aqui@gmail.com

Org.: Renov'art

A DECORRER

VAMOS CONSTRUIR SOLUÇÕES

Sessões online ou em formato presencial, em diferentes locais da cidade, do Grupo Vozes d'aGentes, para melhoria do bem-estar e da qualidade de vida da população.

Gratuito | Inscrições: 918 041 197 | siga2.0.clds4g@gmail.com

Org.: Projeto Siga 2.0 – CLDS 4G

A DECORRER

ENCONTROS PARA PESSOAS LÉSBICAS, GAYS, BISSEXUAIS, TRANS E INTERSEXO

CENTRO DE CIDADANIA ATIVA

Grupo anónimo e seguro, para todas as idades, para partilha de histórias, dúvidas, receios e vitórias.

Gratuito | Inscrições: 914 423 532 | lgbti@cooperativaseies.org

Informações: <http://www.cooperativaseies.org/lgbti>

Org.: Grupo LGBTI – SEIES

A DECORRER | 15H00//18H00

OFICINA DE TEATRO

SOCIEDADE MUSICAL CAPRICHOS SETUBALENSE

Laboratório de criação teatral, aos domingos, com Alberto Magassela, a partir dos 12 anos.

Evento pago | Inscrições: associado.toma@gmail.com

Org.: TOMA – Teatro Oficina Multi Artes



A DECORRER | 20H00

TEATRO DO OPRIMIDO

UNIÃO SETUBALENSE

Oficina para maiores de 12 anos com Laurinda Charrua, às sextas-feiras.

Evento pago | Inscrições: associado.toma@gmail.com

Org.: TOMA – Teatro Oficina Multi Artes



Contos para cantar

Música, teatro e dança misturam-se num espetáculo para todas as idades, com contos para ouvir e cantar, escritos e interpretados por Gil Dionísio com base em emoções populares, humanas e animais. Melodias, cantigas e lenga-lendas criadas a partir dos muitos mundos. Cada peça, um conto, cada conto, uma história. E para cada história surgem canções, sinfonias e sons para um violino que bebe de muitas sonoridades.

TEATRO
16 NOV. | 15H00

CONTOS E LENGAS-LENDAS

CASA DA CULTURA
SALA JOSÉ AFONSO

Espectáculo multidisciplinar para toda a família, interpretado por Gil Dionísio.
5 € | Org.: CMS | Olympo



ARTES
02 NOV. | 10H30

ATELIER DO PENSAMENTO

CASA DA CULTURA
SALA JOSÉ AFONSO

Oficina criativa, para crianças dos 7 aos 12 anos, dedicada ao ato de pensar.

5 € | Org.: CMS | Cultura.educa

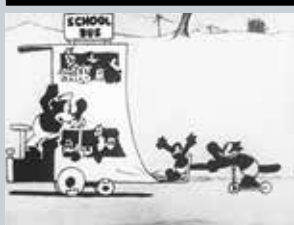

CINEMA
03 NOV. | 16H00

AS AVENTURAS DE OSVALDO

CINEMA CHARLOT
– AUDITÓRIO MUNICIPAL

A Sessão Família da 6ª edição do Film Fest exhibe sete curtas-metragens de Eric Goldber e Ub Iwerks, com narração de Miguel Assis e música ao vivo interpretada pela pianista Joana Rolo.

5 € geral | 4 € descontos | Gratuito -10 anos | Org.: CMS



ARTES
09 NOV. 07 DEZ. | 15H30

EXPLORAÇÃO SENSORIAL

CASA DA CULTURA
SALA JOSÉ AFONSO

Oficinas de expressão plástica Território do Imaginar, a 9, e Universo Particular, a 7, para crianças dos 3 aos 7 anos.

5 € | Org.: CMS | Projeto Curumim



LITERATURA
15 NOV. | 14H30

A ROSA VAI BRINCAR

BIBLIOTECA MUNICIPAL
SERVIÇOS CENTRAIS

Apresentação do livro de Sílvia Gonçalves.

Gratuito | Org.: CMS



LITERATURA
16 NOV. | 15H00

A MENINA DO MAR

BIBLIOTECA DE AZEITÃO

O Grupo de Leitura Infantil fala sobre o livro de Sophia de Mello Breyner Andresen.

Gratuito | Org.: CMS



MÚSICA
17 NOV. | 10H30

DIA DO ELMER

CASA DA CULTURA
SALA JOSÉ AFONSO

Concerto sensorial para bebés e crianças dos 6 aos 36 meses, com Elmer, um elefante diferente, e a participação de Beatriz Oliveira.

8 € | Inscrição: saxofone4all@gmail.com 965 256 418

Org.: CMS | Marisa Borralho



ARTES
23 NOV. | 10H30

PRIMEIRAS EXPRESSÕES BARRO

CASA DA CULTURA
SALA JOSÉ AFONSO

Oficina de expressão plástica de exploração sensorial do Projeto Curumim, para bebés e crianças dos 8 aos 35 meses.

5 € | Org.: CMS | Projeto Curumim



LITERATURA
27 NOV. | 14H30

BORBOLETA ESPOLETA

BIBLIOTECA MUNICIPAL
SERVIÇOS CENTRAIS

Apresentação do livro de Silvana Silvestre de Almeida, para crianças dos 3 aos 6 anos.

Gratuito | Org.: CMS



LITERATURA
07 DEZ. | 16H00

ASA DELTA

BIBLIOTECA MUNICIPAL
SERVIÇOS CENTRAIS

Atividade de promoção do livro e da leitura dinamizada por estudantes do IPS.

Gratuito | Org.: CMS



TEATRO | DANÇA
08 DEZ. | 16H00

O PEQUENO DRAGÃO

TEATRO DE BOLSO

Peça de dança-teatro para crianças dos 3 aos 10 anos, com música ao vivo, canções e interação com o público, com Lydia Müller a interpretar um jovem dragão que ainda não consegue cuspir fogo.
12 € adulto | 8 € criança
Org.: Lydia Creative World



MÚSICA
15 DEZ. | 10H30

QUEBRA-NOZES

CASA DA CULTURA
SALA JOSÉ AFONSO

Aventura do projeto Saxofone4All, com música e teatro para crianças dos 3 aos 10 anos, e a participação especial de Inês Mares.
8 € | Inscrição: saxofone4all@gmail.com
965 256 418
Org.: CMS | Marisa Borralho

ARTES
19//20 DEZ. | 10H00//12H00

UM NATAL SUSTENTÁVEL E CRIATIVO

MUSEU DE ARQUEOLOGIA
E ETNOGRAFIA DO DISTRITO
DE SETÚBAL

Oficina de construção e personalização de presentes natalícios ecológicos, para crianças dos 6 aos 12 anos.
10 € | Inscrições: maeds@amrs.pt
265 239 365
Org.: MAEDS/AMRS



LITERATURA
21 DEZ. | 15H00

O CAVALEIRO DA DINAMARCA

BIBLIOTECA DE AZEITÃO

O Grupo de Leitura Infantil fala sobre o livro de Sophia de Mello Breyner Andresen.
Gratuito | Org.: CMS



ATE 27 NOV.
10H30//11H30
14H30//16H00

MONSTROS DE HALLOWEEN

BIBLIOTECA MUNICIPAL
POLO DA BELA VISTA

Oficina pedagógica de modelagem e pintura com rolos de papel higiênico e de cozinha para crianças dos 4 aos 9 anos, às quartas-feiras.
Gratuito | Org.: CMS

ATE 20 DEZ.
DA ESCAVAÇÃO À EXPOSIÇÃO

MUSEU DE ARQUEOLOGIA
E ETNOGRAFIA DO DISTRITO
DE SETÚBAL

Simulação de uma escavação arqueológica, para grupos escolares, que permite o contacto direto com os artefactos e o tratamento dos materiais.
Gratuito
Inscrição: maeds@amrs.pt
265 239 365
Org.: MAEDS/AMRS



NOV.//DEZ.

ERA UMA VEZ O FÓRUM...

FÓRUM MUNICIPAL
LUIÇA TODI

Visitas guiadas de forma criativa acompanhadas de atividades artísticas e lúdicas, todas as segundas-feiras, para grupos escolares.

Gratuito
Inscrições: <https://tinyurl.com/56baxjdt>
Org.: CMS | Artfusion Portugal



LITERATURA
A DECORRER | 10H00 | 14H30

**ANIMAÇÕES
NA BIBLIOTECA**

Animações de leitura baseadas nos livros "O livro da família", de Todd Parr, e "O que fazer com um problema?", de Kobi Yamada, oficina de escrita criativa "Baú das Histórias", Cantinho da Leitura "1,2,3... Um Conto de Cada Vez", na Biblioteca Municipal (Serviços Centrais e Polos) e na Biblioteca de Azeitão, Hora do Conto "Era Uma Vez", no Polo da Bela Vista, e visita guiada "Biblioteca Viva", nos Serviços Centrais.
Gratuito
Inscrições: 265 537 240
Org.: CMS



**LITERATURA
A DECORRER**

BIBLIOTECA VIRTUAL

Livros digitais gratuitos na "Biblioteca Online", leituras participativas em "Leitura em Voz Alta", às 15h00, Cantinho da Leitura com histórias para todas as idades na "Hora do Conto", às 12h00, descoberta de autores portugueses e estrangeiros em "Vamos Conhecer...", às 14h00, e partilha de leituras em "Sugestão de Leitura", às 14h00, aos domingos. Gratuito
Biblioteca Online:
<http://www.mun-setubal.pt/biblioteca/>
Leitura em Voz Alta (envio de vídeos):
biblioteca@mun-setubal.pt
Org.: CMS



**ARTES
A DECORRER**

**ÀS PÁGINAS TANTAS...
QUANTAS?**

CASA DA CULTURA
ESPAÇO JOÃO PAULO COTRIM
Oficinas de ilustração
dinamizadas pela Casa Invisível.
5 € criança + acompanhante
Inscrições: 265 236 168
rececao.casacultura@mun-setubal.pt
Org.: Casa Invisível | CMS



**TEATRO
A DECORRER | 11H00//12H30**

OFICINA DE TEATRO CRIATIVO

SOCIEDADE MUSICAL
CAPRICO SETUBALENSE
Atividade, aos domingos, para
crianças dos 6 aos 11 anos, por
Laurinda Charrua.
Evento pago
Inscrições: associado.toma@gmail.com
Org.: TOMA



**MÚSICA
A DECORRER**

MÚSICA PARA BEBÉS

CASA DA CULTURA
Vivência de experiências
musicais com canções infantis,
jogos, exploração de
instrumentos, movimento
e audição de melodias gravadas
e de voz cantada.
8 € bebé + acompanhante
10 € bebé + 2 adultos
4 € extra
Inscrições: 914 071 539
musicaparabebescriancas@gmail.com
Org.: Sandra Oliveira

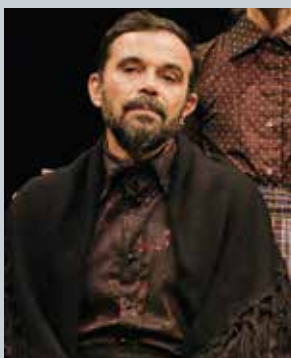

**TEATRO
A DECORRER | 15H00//18H00**

SER OU NÃO SER?

SOCIEDADE MUSICAL
CAPRICO SETUBALENSE
Laboratório de criação teatral,
aos domingos, para crianças
a partir dos 12 anos.
Evento pago
Inscrições: associado.toma@gmail.com
Org.: TOMA



A DECORRER | 11H00//12H00

**OFICINA DE TEATRO
PARA CRIANÇAS**

SOCIEDADE MUSICAL
CAPRICO SETUBALENSE
Atividade, aos domingos, para
crianças dos 6 aos 11 anos,
por Laurinda Charrua.
Evento pago
Inscrições: associado.toma@gmail.com
Org.: TOMA – Teatro Oficina Multi Artes



São José Carpinteiro

ANTÓNIO GALRINHO
ARTISTA PLÁSTICO

G

orges de La Tour é um pintor francês da primeira metade do século XVII, de quem se conhece poucas dezenas de quadros. Contudo, a maior parte deles destaca-se por uma ca-

raterística surpreendente, que faz com que sejam particularmente encantadores.

Dessas obras ressalta de imediato à vista o forte contraste entre zonas escuras e zonas diretamente iluminadas, ocupando os fundos negros e as superfícies em sombra e em penumbra uma larga superfície da tela. Contudo, o detalhe mais relevante está no facto de a fonte de luz que ilumina a cena ser uma vela que se encontra no interior do próprio quadro.

Com frequência, essa vela apresenta chamas longas, estando algumas total ou parcialmente tapadas (ou seja, interditas ao olhar do observador) por uma mão, uma manga ou um objeto que, desse modo, fica em contraluz.

Neste *São José Carpinteiro*, a chama é tão grande e a mão que a tapa é tão pequena, que apenas o seu terço inferior fica oculto. Dada a proximidade e intensidade da chama, o rosto do Menino ganha uma luminosidade de tal modo forte que lhe retira volumetria. Repare-se no registo da luz, que passa avermelhada através dos dedos, como sucede quando encostamos a mão a uma lâmpada muito forte. O foco do quadro localiza-se no triângulo formado pelos rostos e pela vela, sendo curioso o facto de os olhos se dirigirem não para a chama, mas para o fumo que dela sai. Em contexto religioso, a verticalidade da vela e da chama simboliza a passagem do mundo material para o espiritual, sendo o fumo a aproximação ao divino.

A luz mostra o caminho para o conhecimento da verdade em Deus, em oposição ao obscurantismo e à ignorância, simbolizados pela escuridão. No rosto do Menino há mais luz do que na vela, querendo isso dizer que a luz espiritual está (ou vai estar, já que aqui é uma criança) em Cristo.

Contudo, o quadro também contém presságios. A pua, com que São José fura um bloco de madeira, apresenta-se em forma de cruz, bem direita. O maço e o formão têm paralelo com o martelo e os cravos que martirizarão Cristo na cruz. A pequena espiral de aparafusamento de madeira, que está no chão, indica o curto tempo de vida que Cristo terá na terra.

A Bela Adormecida

SÓNIA RIBEIRO

BAILARINA, COREÓGRAFA
E PROFESSORA DE DANÇA

C

omposta por Tchaikovsky, (Op.66), em 1889 e coreografada por Marius Petipa, estreou em S. Petersburgo, no Teatro Mariinsky, a 15 de Janeiro de 1890.

O foco do bailado está nas duas principais forças: do bem, a Fada Lilás, e do mal, Carabosse. Cada uma tem um *leitmotiv*, servindo como um fio condutor importante, até que,



no Ato Final, rompe completamente com os dois motivos, colocando o foco nos personagens individuais das várias danças da corte. O Prólogo inicia com o batismo da Princesa Aurora. São convidadas seis fadas, onde cada uma traz como presente uma virtude, como beleza, coragem, doçura. A fada mais poderosa, a Fada Lilás, chega, mas antes que possa conceder o seu presente, a fada malvada Carabosse chega furiosa, porque não recebeu o convite.

Lança uma maldição: Aurora realmente crescerá e se tornará uma jovem linda, mas no dia em que fizer dezasseis anos picará o dedo num fuso e morrerá. Embora não tenha poder suficiente para desfazer completamente a maldição, a Fada Lilás altera-a, permitindo que o fuso cause um sono tranqüilo de 100 anos, em vez da morte. No final, será acordada pelo beijo de um belo Príncipe.

Ato I – Os quatro noivos da Princesa Aurora

É o dia do décimo sexto aniversário da Princesa Aurora. É apresentada a quatro pretendentes, onde executam o famoso Rose Adagio. Um estranho encapuçado aparece e oferece um presente: um fuso. Como previsto, ela pica o dedo e desmaia.

Ato II, Cena I – A caçada do Príncipe Désiré

Cem anos depois, o Príncipe Désiré participa numa caçada. Na floresta, encontra a Fada Lilás, que o escolheu para despertar Aurora. Carabosse faz uma última tentativa de cimentar a sua maldição, mas a Fada Lilás e o Príncipe conseguem derrotá-la.

Ato II, Cena II – No Castelo da Bela Adormecida

Já dentro do castelo, Désiré acorda Aurora com um beijo. O Príncipe propõe a princesa em casamento.

Ato III – O casamento de Désiré e Aurora

O casamento, onde personagens de contos de fadas estão presentes, como o Gato das Botas, o Gato Branco, a Princesa Florine, o Pássaro Azul, entre outros. Aurora e Désiré executam um grande *Pas de Deux*. Casam-se, com a bênção da Fada Lilás.

“A impressão
fascinou-me
sempre”



António dos Santos

“Orfanato deu futuro a centenas de rapazes”

António dos Santos é um tipógrafo. Aprendeu o ofício em criança, no antigo Orfanato Municipal de Setúbal, onde viveu mais de dez anos. Foi abandonado pela mãe, em tenra idade. Não guarda rancor.

A vida, cunhada a pulso, acabou por lhe sorrir. Aos 84 anos, é mestre de artes gráficas e guardião de memórias. *“A impressão fascinou-me sempre.”*

Descobriu a vocação no orfanato que o acolheu a 30 de dezembro de 1947. *“Passava horas encostado aos vidros da porta da tipografia, simplesmente a ver.”*

Foi, sobretudo, uma experiência sensorial. *“Adorava o cheiro das tintas, os barulhos das máquinas.”*

Tinha apenas um ano quando, um dia, a mãe o deixou no Asilo Paula Borba, que, na época, servia de creche para filhos de operárias fabris, e não mais regressou. Meses depois, porque não podia ali ficar, é acolhido no asilo Infância Desvalida, só de raparigas. *“Foram seis anos de felicidade. Era o ‘boneco’ delas.”*

Aos sete anos muda-se para o orfanato gerido pela autarquia, atualmente Casa da Baía. *“Deu futuro a centenas de rapazes, educação e trabalho”*, recorda o setubalense, numa das salas do Centro de Convívio dos Ex-Alunos do Orfanato Municipal de Setúbal, onde funcionaram antigas oficinas.

Sapataria, carpintaria, encadernação e tipografia eram artes ensinadas nas oficinas para dar esperança de futuro aos órfãos, unidos pela camaradagem. *“Éramos todos irmãos”*, enfatiza, não obstante a adaptação difícil do

menino, registado com o número 69 no orfanato e a alcunha de “mijão”.

No orfanato, fez a primária. *“Na escola era mandrião, mas safava-me bem. Aos 11 anos, decidi ir logo para a tipografia.”*

Voltou ao ensino, na antiga Escola Industrial e Comercial de Setúbal, mas não acaba o curso, para se dedicar em pleno ao ofício.

O caminho da mestria em artes gráficas foi interrompido pela tropa, entre Castelo Branco e Coimbra, terminada em Setúbal, no Regimento de Infantaria 11, com a função de amanuense.

Pelo meio, casou e teve dois filhos, para depois voltar ao trabalho, em diferentes locais, na cidade sadina.

“Vaidades à parte, era muito bom. Todas as oficinas me queriam”, diz, sem hesitações, o homem que, aos trinta e poucos anos, abriu, com mais dois amigos do orfanato, a Corlito – Centro Técnico de Artes Gráficas, num edifício instalado na frente ribeirinha. *“Foi uma viagem fantástica de quase quarenta anos.”*

Nascido a 16 de setembro de 1940, o mais novo de oito irmãos, que tem na praia setubalense de Albarquel um local de eleição, jogou duas épocas nos juniores do Vitória Futebol Clube. *“Fomos três do orfanato treinar. Só um é que se aproveitou”*, diz, em tom de brincadeira.

António dos Santos, mestre de artes gráficas, é também guardião de memórias, partilhadas em oito livros que escreveu e na exposição, visitável, de coleções e artefactos de outros tempos, cuidada e acarinhada no Centro de Convívio dos Ex-Alunos do Orfanato Municipal de Setúbal.

Percurso natalício



As luzes de Natal acendem-se na cidade no dia 22 de novembro, às 18h00, e iluminam o caminho para a abertura da época natalícia. O programa Natal em Setúbal, organizado pela Câmara Municipal, promete muita animação até à primeira semana de janeiro, com atividades para toda a família, nas ruas da Baixa, e um alargado conjunto de iniciativas, como concertos, exposições e sessões de cinema, em vários espaços e equipamentos culturais.

Um dos pontos altos é o **Mercado** de Natal, a funcionar até ao dia 24 de dezembro, na placa central da Avenida Luísa Todi, com uma grande variedade de escolha para as compras dos presentes. Há de tudo um pouco para todos os gostos e para todas as idades.

No Largo José Afonso, a **Feira** de Natal proporciona equipamentos de diversão para toda a família, uma zona de alimentação e outra de exposição de artesanato e produtos regionais. As iluminações são outro atrativo da quadra festiva e este ano não é exceção. As luzes brilham em vários pontos da cidade e em alguns edifícios públicos, mas é no centro histórico e na Baixa setubalense que a **iluminação** ganha contornos de atração turística e capta muitos visitantes, que aproveitam para fazer as compras de Natal no comércio local.

O Natal em Setúbal também é preenchido com um programa de **animação** nas ruas da Baixa comercial, com atividades itinerantes para envolver as famílias no espírito natalício.

MERCADO

Produtos regionais e artesanato, incluindo gastronomia, vestuário e bijutaria, estão à venda em cerca de três dezenas de stands num mercado onde não falta a Casinha do Pai Natal.



FEIRA

Quem não dispensa uma "voltinha" no carrossel encontra no Largo José Afonso uma pequena feira com vários equipamentos de diversão e stands com oferta gastronómica.



ILUMINAÇÃO

As decorações iluminadas com motivos natalícios são um dos principais atrativos do programa Natal em Setúbal e centram atenções na Baixa comercial.



ANIMAÇÃO

Espectáculos de magia, dança e teatro, leituras de contos, pinturas faciais, workshops e música são algumas das atividades do programa de animação na Baixa da cidade.



Praça de progresso

Inaugurada em 1965 com pompa e circunstância, a Praça do Brasil passou a ser morada da classe média-alta de Setúbal. Ali se fizeram amizades, brincadeiras e até bailes. A autarquia devolveu-lhe agora o modelo de outrora



N

o princípio havia apenas a estação de comboios e chão em terra batida.

Vários prédios entre os cinco e sete andares, casas modernas com mais de três assoalhadas, à venda por cerca de 130 contos (o equivalente a 650 euros), secções de lojas na parte inferior, a vista para o progresso setubalense, onde a vizinhança se foi fazendo amiga. A Praça do Brasil abria as portas dos primeiros edifícios, no início dos anos 60, para servir de habitação a famílias com escolaridade e rendimentos mais altos. Ao longo dos anos, passa a haver cafés, mercearia, farmácia, papelaria, além de um parque infantil, com balancés, baloços, carrossel e espaços para jogos do pião e do berlinde.

Havia ainda zonas relvadas, onde as crianças jogavam à bola até à hora de jantar, sempre com a preocupação de não aparecer uma autoridade zangada. Naquele território, no lado norte da cidade, chegaram até a realizar-se

bailes dos santos populares. Com pompa e brilho, a Praça do Brasil foi oficialmente inaugurada no dia 16 de setembro de 1965, na cerimónia de descerramento do busto ao poeta brasileiro Olavo Bilac, por ocasião das comemorações do II centenário do nascimento de Bocage.

Do então Presidente da República, Américo Tomás, ao presidente da Câmara Municipal de Setúbal, Manuel José Constantino de Goes, do chefe da missão brasileira às comemorações, Elmano Cardim, a diversas figuras do Estado do Brasil, as dezenas de moradores, populares e estudantes assistiram à cerimónia de inauguração do busto.

“A oferta é justificada pelo facto de Bilac ter sido um dos grandes admiradores de Bocage. O busto será localizado numa das principais praças de Setúbal, que passará a ser chamada de Praça do Brasil”, noticiava o jornal O Setubalense.

A origem do nome Praça do Brasil guarda assim a memória da aliança de poesia luso-brasileira da época, reforçada pelas figuras de Bocage e Olavo Bilac.

Na década de 80, a paisagem ficou radicalmente diferente, com a construção de um parque de estacionamento para automóveis e a função de logradouro perdeu-se.

A Câmara Municipal de Setúbal devolveu este ano a Praça do Brasil às pessoas, conferindo-lhe a dignidade de antigamente, com espaços verdes, zonas para convívio e área infantil.

Uma doce consoada

D

o bolo-rei às rabanadas e filhoses, dos troncos de chocolate aos sonhos, muitos doces há para saborear à mesa da consoada neste Natal. As pastelarias de Setúbal têm tudo o que é preciso e o melhor é encomendar.

Há muito que a merengagem da Pastelaria Bambú, na Fonte Nova, ganhou fama e proveito. Feita há vários anos pela família Armelão, leva merengue, suspiros, doce de ovo, chantili e morangos.

O resultado é um bolo fresco e saboroso à altura para estar ao lado de outros bolos mais tradicionais de Natal.

Bolo inglês, broas de milho e mel, azevias, coscorões, rabanadas, sonhos, pão de ló e as tradicionais Laranjinhas de Setúbal, cascas de laranja cobertas de chocolate ou cristalizadas, compõem a oferta natalícia na Bambú.

Também no Docinho de Mel do Montalvão se arregaa mangas para garantir que nada falta nas prateleiras.

Da fábrica saem bolachinhas decoradas em forma de árvore ou sino, troncos de chocolate, lampreias, entre outros doces tradicionais, e, mais perto da data, há uma novidade especial, mas são os bolos-rei e rainha os mais procurados. Em contagem decrescente até ao Natal, a Confeitaria d'Arrábida apresenta torta de laranja e tarte de amêndoa e, claro, bolo-rei.

Já na icónica Capri, na Baixa da cidade, além dos tradicionais bolo-rei e bolo-rainha, a coleção natalícia de doces aposta em bolos de amêndoa e molotof.



CONFETARIAS DA CIDADE

Em época de Natal, as confeitarias da cidade apresentam algumas novidades, mas o mais comum são as ofertas tradicionais.

Os preços variam de acordo com os doces escolhidos.

A maioria dos estabelecimentos aceita reservas até à semana antes do Natal e todos estão abertos no dia 24.

Contactos telefónicos e moradas através da Internet.



Oficinas para ajudar



utilização da arte como forma de terapia suscitou um ciclo de oficinas técnicas para dotar profissionais, estudantes e população em geral de um conjunto de conhecimentos e ferramentas úteis para ajudar pacientes a debelar dificuldades.

As Oficinas Terapêuticas, iniciadas em setembro, decorrem até dezembro e contemplam as áreas de musicoterapia, psicodrama, sociodrama, cenografia, dança movimento terapia, dinâmica de grupos e gestão de conflitos, teatro playback e arte-terapia.

A iniciativa da Câmara Municipal de Setúbal, numa parceria com a Resina Teatro, o Grupo de Teatro Terapêutico e a APPACDM, reserva, ainda, oficinas de cenografia e sociodrama, para novembro, e de psicodrama e de dinâmica de grupos e gestão de conflitos, em dezembro.

As inscrições, gratuitas, devem ser feitas pelo endereço resina.teatro@gmail.com, endereço que serve ainda para pedir informações adicionais, as quais podem ser obtidas também junto da Divisão de Cultura e Património, em dicul@mun-setubal.pt.

A iniciativa é um projeto da Operação Integrada Local – União das Freguesias de Setúbal – Coesão Socio-Territorial através das Margens, aprovada pelo PRR – Plano de Recuperação e Resiliência.

ti



TEATRO COMO TERAPIA

A página do Grupo de Teatro Terapêutico do Centro Hospitalar Psiquiátrico de Lisboa encontra-se em grupoteatroterapeu.wixsite.com. Divulga a história do grupo, agenda e principais áreas de ação do projeto. Facilita

acesso, igualmente, a uma galeria de imagens de espetáculos realizados

sptfe.org

Site onde a Sociedade Portuguesa da Terapia Focada nas Emoções divulga a missão e os princípios deste organismo. Partilha, também, informações sobre treino e formações, além de projetos a decorrer

febrap.org.br/psicodrama-sociodrama

Página alojada no portal da FEBRAP – Sociedade Brasileira de Psicodrama na qual são explicados os conceitos de psicodrama e sociodrama, as principais diferenças e benefícios destas terapias

MUSEUS/ GALERIAS

(ENCERRADOS NOS FERIADOS)



MUSEU DE SETÚBAL/CONVENTO DE JESUS

Receção | Largo Miguel Bombarda

Tel.: 969 754 106

Ter a sab, das 10h00 às 18h00

Dom, das 14h00 às 18h00 (de 1 de outubro a 31 maio)

e das 15h00 às 19h00 (de 1 de junho a 30 de setembro)

Última entrada 30 minutos antes do encerramento

Encerra segundas e feriados

Preço: 3,23 € | 8,60 (circuito)

Gratuito: -12 anos | +65 anos

Exposições: Mostra de longa duração com cerca de cinco dezenas de peças de coleções do Museu de Setúbal, com arte do final da Idade Média, do Renascimento e do Barroco, num roteiro cronológico espaciotemporal entre o final do século XIV e o século XX, e exposições temporárias ao longo ano. Inclui visitas à sala do Coro Alto.

IGREJA DE JESUS

Ter a sab, das 10h00 às 17h00

Dom, das 14h00 às 17h00 (de 1 de outubro a 31 de maio)

e das 15h00 às 19h00, de 1 de junho a 30 de setembro

Encerra segundas e feriados

Acesso condicionado durante a realização de eventos culturais

Gratuito



GALERIA MUNICIPAL DO BANCO DE PORTUGAL

Avenida Luísa Todi, 119 | **Tel.:** 913 213 920

Ter a sab, das 11h00 às 13h00 e das 14h00 às 18h00

(de 1 de outubro a 31 de maio)

Ter a sab, das 11h00 às 13h00 e das 14h00 às 19h00

(de 1 de junho a 30 de setembro)

Dom, das 14h00 às 18h00 (de 1 de outubro a 31 de maio)

e das 14h00 às 19h00 (de 1 de junho a 30 de setembro)

Última entrada 30 minutos antes do encerramento

Encerra domingos e feriados

Preço: 1,61 € | **Gratuito:** -12 anos | +65 anos

Exposições de longa duração:

- “Tesouros do Museu de Setúbal/Convento de Jesus” Peças arqueológicas e obras de arte sacra e arte contemporânea, incluindo o Retábulo da Capela-Mor da Igreja do Convento de Jesus.

- “Antimonumentos”

Esculturas de Virgílio Domingues.



GALERIA MUNICIPAL DO 11

Avenida Luísa Todi, 5 | **Tel.:** 910 040 402

Ter a sab, das 11h00 às 13h00 e das 14h00 às 18h00



CASA DO CORPO SANTO MUSEU DO BARROCO

Rua do Corpo Santo, 7 | **Tel.:** 265 534 222

Ter a sab, das 11h00 às 13h00 e das 14h00 às 18h00

Última entrada 30 minutos antes do encerramento

Encerra domingos, segundas e feriados

Preço: 1,61 € | 8,60 (circuito) **Gratuito:** -12 anos | +65 anos

Decoração em azulejos barrocos do primeiro terço de setecentos, do mestre P.M.P., tetos pintados setecentistas e talha dourada na capela.

Exposição permanente: Coleção de instrumentos de ciência náutica, doados por Ireneu Cruz.



MUSEU DE ARQUEOLOGIA E ETNOGRAFIA DO DISTRITO DE SETÚBAL

Avenida Luísa Todi, 162 | **Tel.:** 265 239 365

E-mail: maeds@amrs.pt

Ter a sab, das 09h00 às 12h30 e das 14h00 às 17h30

Exposições de longa duração:

Arqueologia: Evolução da aventura humana na região, desde o Paleolítico Inferior até à Época Romana. É uma longa narrativa, ilustrada por artefactos, eco factos e documentação contextualizadora, que destaca a crescente complexidade da sociedade humana.

Etnografia: Artefactos relativos à pesca tradicional, à recolheção, à cultura do sal, à pecuária, à agricultura, à construção naval, à fição e tecelagem, à arte popular e ao artesanato rural e urbano.

Serviços: Visitas guiadas, ateliers temáticos para o público escolar, seminários e cursos



MUSEU DO TRABALHO MICHEL GIACOMETTI

Largo Defensores da República | **Tel.:** 265 537 880

E-mail: museu.trabalho@mun-setubal.pt

Ter a sab, das 10h00 às 18h00

Sab, das 14h00 às 18h00

Última entrada 30 minutos antes do encerramento

Encerra domingos, segundas e feriados

Preço: 1,61 € | 8,60 (circuito) | **Gratuito:** -12 anos | +65 anos

Exposições de longa duração:

- A Indústria Conserveira (Da lota à lata)
- Mundo Rural – Coleção Etnográfica Michel Giacometti e a Génese do Museu
- Merceria Liberdade – um património a salvaguardar

Serviços: Centro de documentação e serviço educativo

Extensão: C.A.O. 1 da APPACDM de Setúbal

Rua Vale Cerejeiras, n.º 26 (Tel.: 265 235 646)

App gratuita disponível em lojas para sistemas Android e iOS



RESERVA TÉCNICA MICHEL GIACOMETTI

Avenida da Bela Vista, 10 | **Marcações:** 265 537 880

Mostra, com 1183 objetos recolhidos pelo etnomusicólogo francês no âmbito do Plano Trabalho e Cultura.



CASA DO LARGO

Largo José Afonso, 24-25 | **Tel.:** 265 421 080
 Todos os dias, das 09h00 às 24h00
 Funciona ainda como sala de espetáculos



CASA D'AVENIDA

Avenida Luísa Todi, 286/288 | **Tel.:** 917 038 187
 Qua a dom, das 11h00 às 19h00



CASA BOCAGE

Rua Edmond Bartissol, 12 | **Tel.:** 265 229 255
 Ter a sex, das 11h00 às 13h00 e das 14h00 às 18h00
 Sab, das 14h00 às 18h00
 Encerra domingos, segundas e feriados
Preço: 1,61 € | 8,60 (circuito)
Gratuito: -12 anos | +65 anos

Exposições de longa duração:

"Bocage – Polémico. Discutido. Genial." percorre a cronologia bocagiana, com início na família do poeta e término na forma como este foi visto e interpretado mesmo após a morte. Inclui suportes media audiovisuais.

Arquivo Fotográfico Américo Ribeiro

Pesquisa de imagens digitais:

<https://xarq.mun-setubal.pt/x-arqweb/>

Pedidos de imagens digitais:

arquivo.americoribeiro@mun-setubal.pt



CASA DAS IMAGENS LAURO ANTÓNIO – BIBLIOTECA, MEDIATECA E ARQUIVO

Rua da Velha Alfândega, n.º 8 | **Tel.:** 969 754 116
 Ter a sex, das 10h00 às 13h00 e das 14h00 às 18h00
 Sab, das 14h00 às 18h00
Gratuito

Espaço que resulta de uma doação de Lauro António ao município de perto de 50 mil peças, em diferentes conteúdos, relacionadas com os audiovisuais. Além de biblioteca, mediateca e arquivo, disponibiliza exposições intimistas, exhibções de filmes antigos para crianças e ciclos temáticos e tertúlias. Dispõe do Storyboard Kids, recurso de exploração didática para crianças. Reserva em caso de grupos escolares.



CASA-MEMÓRIA JOANA LUÍSA E SEBASTIÃO DA GAMA

Rua José Augusto Coelho, 105 | Vila Nogueira de Azeitão
Tel.: 969 754 510

Ter a sab, das 11h00 às 13h00 e das 14h00 às 18h00
 Última entrada 30 minutos antes do encerramento
 Encerra domingos, segundas e feriados

Gratuito

Espaço expositivo:

- Linha cronológica com datas e informações importantes sobre Sebastião da Gama e Joana Luísa, além de fotografias.
- Artigos, como objetos pessoais pertencentes ao poeta Serviço de Centro de Documentação.
- Recurso lúdico-pedagógico dá a conhecer melhor o casal azeitonense e o equipamento museológico. Reserva em caso de grupos escolares.



MUSEU OCEANOGRÁFICO LUIZ SALDANHA

Fortaleza de Santa Maria – Portinho da Arrábida
Tel.: 265 009 982

Ter a sex, das 10h00 às 16h00 | Sab, das 15h00 às 18h00
Entrada paga



CENTRO INTERPRETATIVO DO ROAZ DO ESTUÁRIO DO SADO

Casa da Baía – Av. Luísa Todi, 468 | **Tel.:** 265 545 010
 915 174 442 | Todos os dias, das 09h30 às 19h00

Gratuito

Espaço que dá a conhecer, em vários suportes, a comunidade de golfinhos do Sado e o espaço em que habitam.

SALAS DE ESPETÁCULOS



CASA DA CULTURA

Rua Detrás da Guarda, 28 | **Tel.:** 265 236 168
 Ter a sab, das 10h00 às 24h00 | Dom, das 10h00 às 22h00

Espaço de estímulo e apresentação de projetos artísticos, nas mais diversas expressões. Possui serviço educativo, que inclui a Escola de Música da Sociedade Musical Capricho Setubalense, terça a sábado (265 522 327), e Pequenos Jovens Artistas, dos 8 aos 14 anos, domingos, 10h00, por Margarida Rodrigues (918 928 573).



**A GRÁFICA
- CENTRO DE CRIAÇÃO
ARTÍSTICA**

Ladeira da Ponte de São Sebastião
E-mail: agrafica@mun-setubal.pt

Este espaço de afirmação de Setúbal enquanto Cidade de Criação Artística desenvolve residências artísticas, workshops, apresentações formais e informais, exposições, instalações e sessões de cinema ou vídeo.



**FÓRUM MUNICIPAL
LUÍSA TODI**

Av. Luísa Todi, 61-67 | **Tel.:** 265 522 127
E-mail: bilheteira.fmlt@mun-setubal.pt



**CINEMA CHARLOT
- AUDITÓRIO MUNICIPAL**

Rua Dr. António Manuel Gamito | **Tel.:** 265 522 446



**50 CUTS
- ASS. CINEMATOGRAFICA**

Av. 5 de Outubro, 148, 4º A | **Tel.:** 965 227 118
E-mail: 50cuts.cinema@gmail.com



**TEATRO
DE BOLSO**

Rua Dr. Anibal Álvares da Silva, 9 | **Tel.:** 265 532 402
E-mail: geral@tas.pt



**CENTRO ARTÍSTICO
FERNANDO GUERREIRO**

Rua da Figueira Grande, 6 | **Tel.:** 965 051 347
E-mail: ceucampos.gatem@gmail.com

BIBLIOTECA PÚBLICA MUNICIPAL

catálogo: <http://www.mun-setubal.pt/biblioteca>



**SERVIÇOS
CENTRAIS**

Av. Luísa Todi, 188 | **Tel.:** 265 537 240
Seg a sex, das 09h00 às 12h30 e das 14h00 às 17h30
(1 JUL./15 SET) | Seg a sex, das 09h00 às 19h00
e Sab, das 14h00 às 19h00 (16 SET./30 JUN.)



**BIBLIOTECA
DE AZEITÃO**

Rua de Lisboa, 11, Vila Nogueira de Azeitão
Tel.: 212 188 398 | Seg a sex, das 09h00 às 12h30
e das 14h00 às 17h30 | Sab, das 14h00 às 18h00



**POLO
DA BELA VISTA**

Rua do Moinho, 5 | **Tel.:** 265 751 003
Seg a sex, das 09h00 às 12h30 e das 14h00 às 17h30



**POLO
DE S. JULIÃO**

Praceta Ilha da Madeira | **Tel.:** 265 552 210
Seg a sex, das 09h00 às 12h30 e das 14h00 às 17h30



**POLO DE GÂMBIA-
PONTES-ALTO
DA GUERRA**

EN 10 - Pontes | **Tel.:** 265 708 209
Dias úteis, 09h00 às 12h00 e das 13h00 às 17h00

TURISMO



**CASA
DA BAÍA**

Av. Luísa Todi, 468 | **Tel.:** 265 545 010 | 915 174 442
E-mail: turismo.setubal@mun-setubal.pt
Todos os dias, das 09h00 às 19h00



MOINHO DE MARÉ DA MOURISCA – HERDADE DA MOURISCA

Tel.: 265 783 090 | 914 162 354
E-mail: turismo.setubal@mun-setubal.pt
Ter a dom, das 09h30 às 19h30 (ABR // SET)
Ter a dom, das 10h00 às 17h00 (OUT // MAR)
Turismo de natureza com passeios pedestres e fluviais,
observação de aves e visitas guiadas.



FORTE DE ALBARQUEL

Tel.: 969 754 331
E-mail: forte.albarquel@mun-setubal.pt
Ter a sex, das 10h00 às 12h00 e das 15h00 às 17h00
Sab, das 10h00 às 13h00



FORTE DE SÃO FILIPE

Tel.: 910 587 550 | 265 541 699
E-mail: turismo.setubal@mun-setubal.pt
Ter a dom, das 10h00 às 13h00 e das 14h00 às 17h00



CASA DO TURISMO

Praça de Bocage
Tel.: 265 524 682 | 968 547 963
Todos os dias, das 10h00 às 19h00

Atendimento turístico, centro interpretativo sobre
gastronomia e vinhos, loja de produtos regionais
e cafetaria com terraço.



MERCEARIA CONFIANÇA DE TROINÓ

Praça Machado dos Santos, 2 | Tel.: 913 588 887
Ter a dom, das 10h00 às 17h00



ECOPARQUE DO OUTÃO PROF. JOSÉ FERNANDO GONÇALVES

Estrada Nacional 379, Km 3
Tel.: 912 549 179 | 265 423 890
E-mail: turismo.setubal@mun-setubal.pt
Dom a qui, das 07h00 às 23h00
Sex, sab e feriados, das 08h00 às 24h00



ASK ME ARRÁBIDA

Travessa Frei Gaspar, 10
Tel.: 265 009 993 | 916 442 247
Ter a sab, das 09h00 às 13h00 e das 14h00 às 18h00



POSTO DE TURISMO CATAMARÃ

Rua Teotónio Banha | Tel.: 917 430 310
E-mail: turismo.setubal@mun-setubal.pt
Ter a dom, das 10h00 às 13h00 e das 14h00
às 17h00



POSTO DE TURISMO DE AZEITÃO

Praça da República, 47 – Vila Nogueira
Tel.: 212 180 729 | 969 754 468
Ter a sab, das 09h00 às 13h00 e das 14h00 às 17h00
Dom, das 10h00 às 13h00

ARQUIVOS

(dias úteis)



ARQUIVO MUNICIPAL DE SETÚBAL

Avenida dos Combatentes da Grande Guerra, 52
Tel.: 914 028 897
E-mail: arquivo@mun-setubal.pt
educativo.arquivo@mun-setubal.pt
(serviço socioeducativo)
Seg a sex, 09h00 às 16h00 (por marcação)

Apoio à consulta pública da documentação municipal
(online) e fotocópias/digitalização e apoio externo na
avaliação da documentação.



ARQUIVO DISTRITAL DE SETÚBAL

Rua Prof. Borges de Macedo, 2, Manteigadas
Tel.: 265 006 500
E-mail: mail@adstb.dglab.gov.pt
Atendimento das 09h00 às 12h30 e das 13h30
às 17h00

entrevista



Artes

APARTE, ASSOCIAÇÃO CULTURAL

Info: 934 855 604

ASSOCIAÇÃO CULTURAL E ARTÍSTICA ELUCID'ARTE

Info: 960 002 422

ATELIÉ DE ANTÓNIO GALRINHO

Info: 936 269 466

ATELIER :2 PONTOS

Escola de Artes.
Info: 914 337 854
919 142 246

ATELIER ENTRE LINHAS

Artesanato têxtil.
Info: acristinam@gmail.com

CORAL LUÍSA TODI

Atelier de pintura.
Info: coralluisatodi@gmail.com

GALERIA ATELIER ARTE PÓLVORA D'CRUZ

Info: 931 309 093

HUGO DA SILVA

Aulas de Pintura.
Info: 966 788 209

IMAGINAÇÃO COM ARTE

Artes Plásticas, Azulejos e Barros.
Info: 933 754 530

MARIA LURDES COUTO ATELIER

Artes plásticas.
Info: 919 919 454

TODO O TOM ATELIER

Artes Plásticas e Artesanato.
Info: 916 162 969



Bem-estar

ASSOCIAÇÃO DE YOGA DE SETUBAL

loga para todas as idades.
Info: 968 157 768

BONS AUGÚRIOS

Noites de quizz, poetry slam, stand up comedy e cabaret de variedades.
Info: 968 521 879

CLÍNICA LOTUS

Hipnoterapia e Terapias de Saúde e Bem-Estar.
Info: 911 942 499 | 938 704 384

GO OUTSIDE

Exercício físico ao ar livre, em aulas de grupo, num ambiente descontraído.
Info: gooutside.pt@gmail.com

GRUPO FLUIR

Exercitar corpo e mente com Sofrologia Caycediana.
Info: 918 830 894

GRUPO DE APOIO DA LIGA PORTUGUESA CONTRA O CANCRO

Info: 300 506 105

PSICOSET – GABINETE DE PSICOLOGIA E ESCOLA PARA PAIS

Preparação para o nascimento, recuperação pós-parto, massagem infantil.
Info: 265 221 609 | 918 886 581

SABERSORRIR

Psicologia e Psicoterapia.
Info: 931 308 604

SILKTOUCH

De Patrícia Fernandes Massagens, Terapias, Workshops.
Info: 969 622 607
www.silktouch.pt

YOGA NA LINHA DO CORAÇÃO

Com Rita Goldrach.
Info: 914 209 033



Desporto

CENTRO CULTURAL ÁGUA DE BEBER

Aulas de capoeira, terças e quintas-feiras, às 18h30, e sábados, às 10h30.

Espaço Go Arrábida
Parque Urbano de Albarquel

CENTRO DESPORTIVO MUNICIPAL SUPERA SETÚBAL

Praça de Portugal
Info: centrosupera.pt/setubal
setubal@centrosupera.pt

CENTRO MUNICIPAL DE NATAÇÃO DE ÁGUAS ABERTAS DE SETÚBAL

Parque Urbano de Albarquel
Info: 969 754 511
centroaguasabertas@mun-setubal.pt

CENTRO NÁUTICO MUNICIPAL DE CANOAGEM

Info: 965 602 951

CENTRO NÁUTICO MUNICIPAL DE VELA

Info: cvsado@gmail.com

ESCOLA MUNICIPAL DE DESPORTO

Núcleos de atletismo, esgrima, natação pura e pentatlo moderno.

Info: 265 793 980 | 212 199 540

INSIDE JIU JITSU

Aulas de jiu-jitsu, segundas, quartas e sextas, às 18h30.

Espaço Go Arrábida
Parque Urbano de Albarquel

REMO CLUBE LUSITANO

Triatlo
Info: 919 896 695



Dança

ACADEMIA DE DANÇA CONTEMPORÂNEA

Info: 265 236 463

ASSOCIAÇÃO CULTURAL MUSIC AND MOVEMENT

Info: 265 113 759

CATARINA BRANCO ORIENTAL STUDIO

Escola de dança oriental, por Catarina Branco.
Rua General Daniel Sousa, 116
Info: 915 401 202
www.catarinabranco.com

CLUB SETUBALENSE

Info: 265 522 329

DANÇA 55+

Aulas sociais na União de Freguesias de Setúbal e freguesias de São Sebastião e de Azeitão.
Info: 265 545 180

ESCOLA DANÇA E COMPANHIA

Info: 968 997 732

ORIDANZA - ESCOLA DE DANÇA

Info: 917 052 293
916 831 783

RITMUS UNIÃO SETUBALENSE

Info: 265 522 818

SETUBAILAS

Info: 964 530 462

SOCIEDADE MUSICAL CAPRICHOSO SETUBALENSE

Info: 265 522 327

UNIÃO DESPORTIVA RECREATIVA DAS PONTES

Info: 265 706 425



Mostras

FEIRA DE VELHARIAS DE AZEITÃO

Segundo domingo de cada mês, das 08h00 às 18h00.
Vila Nogueira de Azeitão.
Praça da República

MERCADO MENSAL E TRADICIONAL DE AZEITÃO

Primeiro domingo do mês, das 09h00 às 17h00
Vila Nogueira de Azeitão.
Rua do Mercado

MERCADO DA CONFEITEIRA (XEPA)

Domingo, das 08h00 às 14h00
Quinta da Confeiteira

MERCADO BIOLÓGICO DE SETÚBAL

Aos sábados, das 09h00 às 15h00
Largo José Afonso

MOSTRA DE ANTIGUIDADES E VELHARIAS

Primeiro, terceiro e quinto sábados do mês (em meses em que se verifiquem cinco sábados).
Das 09h00 às 17h00 entre outubro e março e das 09h00 às 19h00 entre abril e setembro.
Largo José Afonso

MOSTRAR'ARTE! (SAZONAL)

Venda e mostra de produtos regionais e artesanais, de junho a setembro, às sextas e sábados, das 18h00 e as 24h00.
Avenida Luísa Todi



Música

ACADEMIA DE MÚSICA E BELAS-ARTES LUISA TODI

Piano, viola dedilhada, violino, violoncelo, flauta transversal, saxofone e clarinete.

Info: 265 522 563 | 939 126 852

CLUB SETUBALENSE

Guitarra clássica.
Info: 962 588 875

CONSERVATÓRIO REGIONAL DE SETÚBAL

Todos os cursos de instrumento do ensino oficial de música.

Info: 265 529 350

CORAL INFANTIL DE SETÚBAL

Inclui Coro Feminino
TuttiEncantus, a partir dos 16 anos.

Info: 265 534 953

CORAL LUÍSA TODI

Inscrições abertas para integrar o coral.
Info: coralluisatodi@gmail.com

CORO GOSPEL DE AZEITÃO

Ensaios em Setúbal e Azeitão.
Info: 966 667 240

INSTITUTO MUSICAL PATRÍCIO

Acordeão, guitarras clássica e elétrica, baixo, violino, teclas, bateria e educação musical. Estúdio de gravação, oficina e aluguer de materiais.
Info: 265 533 535

INSTITUTO MUSICAL MOZART

Guitarra clássica e piano.
Info: 265 232 731 | 936 948 406

SOCIEDADE FILARMÓNICA PERPÉTUA AZEITONENSE

Instrumentos de sopro, guitarras clássica e elétrica, violino, piano, bateria, teatro e bailado.

Info: 212 181 364

SOCIEDADE FILARMÓNICA PROVIDÉNCIA

Instrumentos de sopro e percussão, guitarra elétrica e cavaquinhos.

Info: 938 192 359

CAPRICO SETUBALENSE

Instrumentos de sopro, percussão e cordas.

Info: 265 522 327

OTCA – ORQUESTRA TÍPICA E CANTARES DE AZEITÃO

Aulas de canto, instrumentos e danças sevilhanas.

Info: azeitaoocta@gmail.com



Cidadania

CENTRO DE CIDADANIA ATIVA

Oficinas de aprendizagem em formato online e presencial.
Info.: 265 547 450
918 041 197
centro.cidadania.activa@gmail.com

LIONS CLUBE SETÚBAL SADO

Projeto de apoio à comunidade.
Info: 913 522 308



Seniores

DE MÃOS DADAS

Alfabetização, artes plásticas, aulas de cavaquinho e de flauta, teatro, ponto de arraiolos, pilates e grupo coral.

Info: 911 108 577

Org.: Projeto de Mãos Dadas – Acácio Veiga

DESPORTIVAMENTE EM (RE)FORMA

Hidroginástica, ginástica e danças sociais.

Info: 265 739 897 | 265 739 890

Org.: CMS

ESPAÇO MAIORIDADE

Pintura, coro, dança, caminhadas, orquestra de flautas.

Info: 265 719 520

Org.: Junta de São Sebastião

MEMÓRIAS, IDENTIDADES E PATRIMÓNIOS

Visitas guiadas a museus, monumentos e outros locais de interesse cultural.

Info: 800 105 665 (gratuito)

Org.: CMS

ESPECIAL TURISSET CHECKED BY DECO

A TURISSET – Viagens e Turismo, Lda., instalada no número 156 da Avenida Luísa Todi, é a primeira agência em Portugal a ser reconhecida como Checked by DECO, após avaliação de práticas comerciais na loja física e canais digitais que garantem a proteção dos direitos dos consumidores e um turismo sustentável, transparente e seguro.



Bocage celebrado

Um programa eclético para usufruto da população, com música, exposições e artes cénicas, entre outras expressões culturais, comemorou, em setembro, os 259 anos do nascimento de Bocage.

O feriado municipal de 15 de setembro, Dia de Bocage e da Cidade, foi o momento maior de celebração, em que se exaltou o desenvolvimento de um território cada vez mais dinâmico e moderno e se distinguiu, em sessão solene realizada no Fórum Municipal Luísa Todi, 82 individualidades e entidades. Um concerto com A Cantadeira, projeto a solo de Joana Negrão, foi um dos destaques na esfera musical, em que se incluiu, entre outros, o XX Festival



de Bandas Filarmónicas e a IX Serenata de Fado de Coimbra.

Uma edição especial da Mostra de Sabores e Sabores, na Doca dos Pescadores, um conjunto de iniciativas multiculturais no Bairro Grito do Povo e a exposição "Estandal da Liberdade", na Praça de Bocage, foram outros atrativos das Comemorações Bocagianas, organizadas pela Câmara Municipal de Setúbal.

MÚSICA

03 JAN. | 21H00

CONCERTO DE ANO NOVO

FÓRUM MUNICIPAL LUÍSA TODI

Valsas, polcas, aberturas de opereta e marchas da família Strauss integram o repertório do concerto da Orquestra Metropolitana de Lisboa, com direção do maestro Miguel Sepúlveda.

14 € | Org.: CMS

MÚSICA

09 JAN.

LUÍSA TODI

A cidade assinala a passagem do 272º aniversário do nascimento de Luísa Todi com um programa evocativo da maior cantora lírica portuguesa de todos os tempos e que, a nível local, é um dos principais símbolos.

Org.: CMS

MÚSICA

01//15 FEV.

CÍRCULO DE JAZZ FEST

A 14ª edição do evento jazzístico proporciona concertos repartidos entre o Fórum Municipal Luísa Todi, a Casa da Cultura e a Sociedade Musical Capricho Setubalense.

Org.: CMS

DESPORTO

22 FEV. | 21H00

GALA DO DESPORTO DE SETÚBAL 2025

A cerimónia distingue as pessoas e as entidades que, ao longo de 2024, obtiveram resultados de mérito e contribuíram para o desenvolvimento do desporto no concelho.

Org.: CMS



SETÚBAL NATAL 2024

De 22 de novembro a 24 de dezembro

MERCADO DE NATAL 2024

AVENIDA LUÍSA TODI

DE 22 DE NOVEMBRO A 24 DE DEZEMBRO

Domingo a quinta-feira, das 10h00 às 20h00

Sexta-feira e sábado, das 10h00 às 22h00

24 de dezembro, das 10h00 às 15h00

*60 stands com artesanato, gastronomia
e produtos regionais*

Animações de Natal para toda a família

Visitas à casa do Pai Natal

Showcookings natalícios

Comboios e Carrossel de Natal

Food Trucks