SETÚBAL NATAL 2026

DE 28 DE NOVEMBRO 2026 A 06 DE JANEIRO 2027

Programa



Setúbal
Capital Natural

SETÚBAL
NATAL 2026

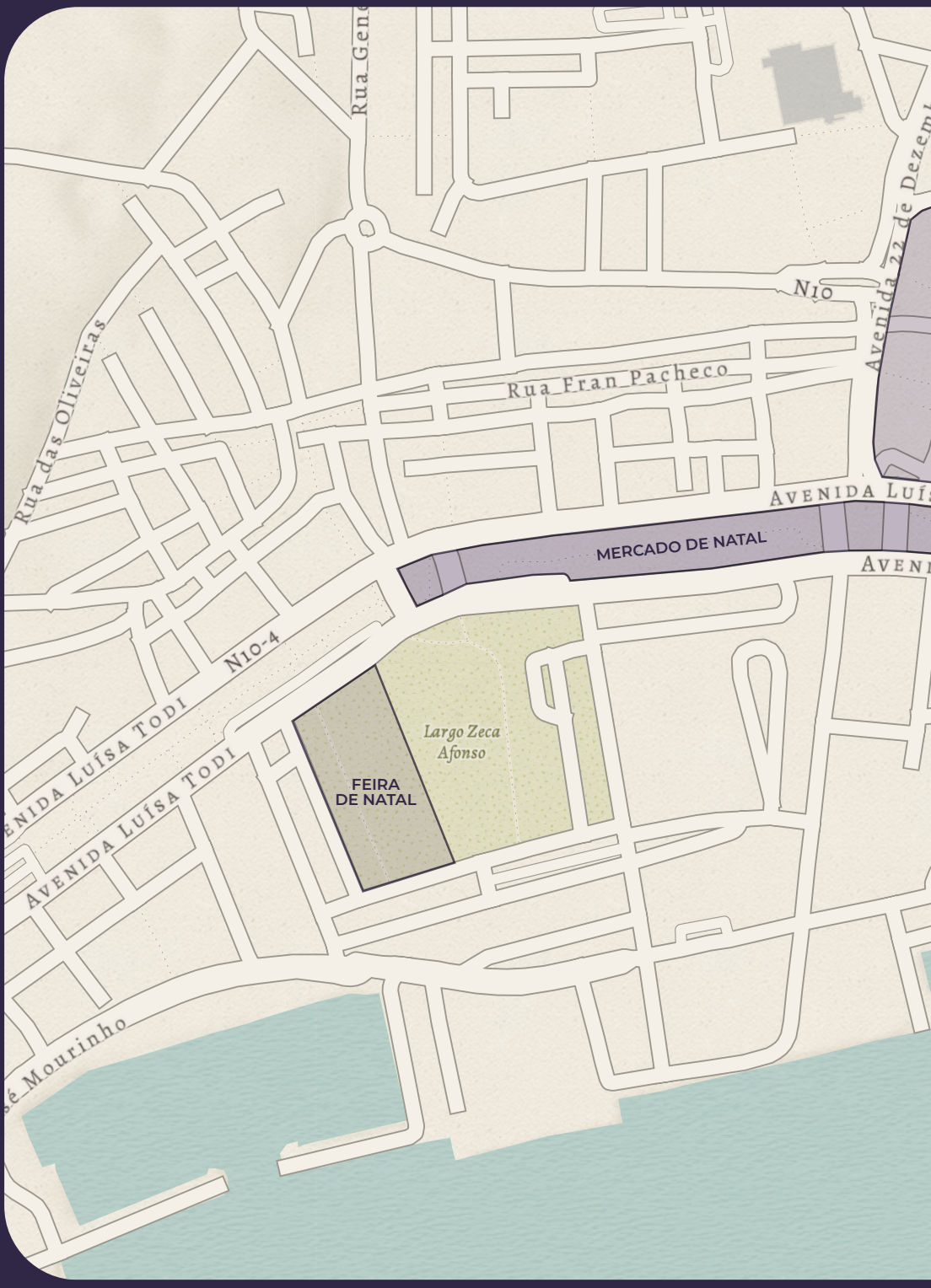

DE 28 DE NOVEMBRO 2026 A 06 DE JANEIRO 2027



VINHOS
SETÚBAL
WINES

AS CORES DO *Natal* TÊM UM SABOR ÚNICO.



SE TÚ BAL AINDA NÃO SABIAS... #BEBESETUBAL

Sabe mais em
www.vinhosdesetubal.pt

Segue-nos nas redes sociais!

ÍNDICE

PROGRAMAÇÃO DE ANIMAÇÃO CULTURAL E INFANTIL
Espaço Multiusos da Praça de Bocage
Baixa Comercial
pág. 9

MERCADO DE NATAL
Avenida Luísa Todi - Placa central
pág. 15

FEIRA DE NATAL
Largo José Afonso
pág. 18

NATAL DENTRO DE PORTAS
Equipamentos culturais e turísticos
pág. 19





Neste Natal faça compras nas lojas da baixa comercial de Setúbal e habilite-se a ganhar prémios.

De 28 de novembro a 31 de dezembro de 2026, por cada 30€ em compras nas lojas aderentes, recebe um cupão de participação.

LOJAS ADERENTES

RUA DR. PAULA BORBA	RUA ANTÃO GIRÃO	RUA AUGUSTO CARDOSO
A MEIAS	AQUARELLA	ÓPTICA PITA
CLASSIC MEN	VIAGENS MARRANITA	OURIVESARIA ESPIRAL
CASA DAS MANTEIGAS / DUO COLORI	W52	
LAURELS		**LARGO DA RIBEIRA VELHA**
LOJA A'MAR	**LARGO DO POÇO DO CONCELHO**	ADEGA DAS FRANCESINHAS
NACH	BUDDHA NATURE	TABERNA DO LARGO
OURIVESARIA PEDROSO		
OURIVESARIA RODRIGUES	**PRAÇA DE BOCAGE**	**RUA DOS CORREEIROS**
RESET	ANICHA	PALAVRAS COM ARTE
ROCK AND STONES	EYECONIC BY OPTICALIA	
SAPATARIA CRISTAL	FARMÁCIA NORMAL DO SUL	**RUA MAJOR AFONSO PALA**
SMS	FARMÁCIA SÁLIA	EMMÊ COSMETICOS
RUA ÁLVARO CASTELÕES	**LARGO DA MISERICÓRDIA**	**RUA DO ROMEU**
BELLA VOGUE	DE CASA	PRETTY WOMAN
CASA TRÊS BÊS	EMMÊ COSMETICOS	
ÊMME COSMETICOS	ESPAÇO CASA	**RUA LUÍS DE CAMÕES**
OURIVESARIA RODRIGUES	FARMÁCIA COSTA	CSEDA
PERFUMES & Cª	LINDÓPTICA	
SANDRA TAIA DECOR	PERFUMARIA JU'ANA	
SAPATARIA I.G.	SEM HORAS	
VERSO E INVERSO		

NORMAS DE PARTICIPAÇÃO

1. ENTIDADE PROMOTORA

O Sorteio de Natal da Baixa de Setúbal é uma iniciativa da Associação Abraça a Baixa em parceria com o Município de Setúbal e tem como objetivo incentivar as compras na Baixa de Setúbal.

2. CONDIÇÕES DE PARTICIPAÇÃO

2.1. O Passatempo de Natal da Baixa de Setúbal destina-se a todos os consumidores que efetuem compras nas lojas aderentes ao sorteio da Baixa de Setúbal, entre 28 de novembro e 31 de dezembro de 2026.

2.2. Por cada 30€ (trinta euros) em compras, em qualquer loja aderente da Baixa de Setúbal, os clientes recebem um cupão de participação, até ao máximo de 300€.

2.3. Os cupões para o sorteio serão entregues pelos vendedores, no ato da compra.

2.4. Depois de preenchidos, os cupões deverão ser inseridos numa tômbola/caixa transparente, localizada na loja constante da lista existente.

2.5. Não existe limite de participação com cupões diferentes.

2.6. Uma pessoa só poderá ganhar um prémio, independentemente do número de cupões jogados.

3. SORTEIO

3.1. O Sorteio será realizado no dia 09 de janeiro de 2027, pelas 10h30, na Baixa de Setúbal, e transmitido em direito na página do Facebook do Som da Baixa.

3.2. O Sorteio realiza-se através da extração direta de cupões depositados na tômbola.

3.3. No total serão extraídos 54 cupões; primeiramente, 27 cupões, em que o primeiro cupão corresponderá ao primeiro prémio e assim sucessivamente, e, posteriormente outros 27 cupões, que corresponderão a um suplente para cada prémio (no caso de o prémio não ser reclamado dentro do prazo).

4. PRÉMIOS

1. Fim de semana para 2 paxs no Algarve • Viagens Marranita
2. Cabaz de Reis
3. Óculos de Sol Ray-Ban • Óptica Pita
4. Tensímetro e oferta de MAPA 48H • Farmácia Sália
5. Vale 100€ • Ourivesaria Pedroso
6. Óculos de Sol Finest • LindÓptica
7. Vale 100€ • CSeda
8. Cabaz Gourmet Tradições by Sem Horas
9. Coffret de Dermo Cosmética + Cheque de nutrição • Farmácia Normal do Sul
10. Jantar para 2 paxs • Adega das Francesinhas
11. Vale 50€ • Laurel
12. Vale 50€ • DeCasa
13. 1 Camisa - Três Bês
14. Vale 50€ • Aquarella
15. Vale 50€ • A'Mar
16. Vale 35€ • Anicha
17. Vale 30€ • SMS
18. Vale 30€ • Rock Stones
19. Vale 30€ • Perfumaria Ju'Ana
20. Pack Ermelinda Freitas • Sem Horas
21. Pulseira Crisalis • Ourivesaria Rodrigues
22. Kit Labor (Secador e Prancha) • EMME
23. Carteira Personalizada Dupla • Palavras com Arte
24. Chinelos de quarto • Sapataria Cristal
25. Vale 25€ • Nach
26. Vale 20€ • Buddha Nature
27. Fragrância Têxtil • Sandra Taia

5. RESULTADOS

5.1. Os vencedores do Sorteio serão contactados através do número de telefone constante no cupão sorteado, desde que legível.

5.2. Os resultados do Sorteio serão divulgados nas redes sociais do "Abraça a Baixa" e nas páginas do Município de Setúbal.

5.3. Os prémios deverão ser reclamados no prazo de 30 dias úteis, a contar da data de realização da extração.

5.4. Para levantamento dos prémios, os vencedores deverão dirigir-se ao local a indicar, quando contactados, acompanhados do Cartão de Cidadão e do talão referente à compra.

6. RESPONSABILIDADES E OMISSÕES

Os casos omissos serão analisados pela organização – Associação Abraça a Baixa, através do e-mail: abracaabaixa@gmail.com



Programação de Animação Cultural e Infantil

Espaço Multiusos da Praça de Bocage

Baixa Comercial



27 NOVEMBRO

BAIXA COMERCIAL

18h00

Acendem-se todas as iluminações de Natal

Animação musical itinerante – Agarrat'Óbrass

28 NOVEMBRO

BAIXA COMERCIAL

15h00

Chegada do Pai Natal à Cidade: "Red Christmas"

Uh!topia – Produções Criativas

Desfile de Natal em que músicos, bailarinas com grandes saias-balão, malabaristas, equilibristas e artistas em andas percorrem as ruas num cortejo cheio de movimento, cor e alegria. E, claro, a figura mais aguardada de todas: O Pai Natal!

PERCURSO: Largo da Misericórdia – Praça de Bocage – Placa Central da Avenida Luísa Todi

17h00 e 18h00

"Ephemeral Journey"

– Miss Bubble

Cortejo poético onde bolhas de sabão gigantes transformam o espaço público num lugar de maravilha. Uma viagem efémera e sensorial, que atravessa tempos e contextos, convidando todos a celebrar a beleza transitória do instante.

ESPAÇO MULTIUSOS DA PRAÇA DE BOCAGE

15h00

Pinturas Faciais e Modelagem de Balões – Aquarela Mágica

16h30

Coreografias infantis – Aquarela Mágica

Festa cheia de energia e diversão em que uma bailarina convida o público a participar numa experiência inesquecível de dança em grupo.

01 DEZEMBRO

ESPAÇO MULTIUSOS DA PRAÇA DE BOCAGE

15h00
Atelier de postais de Natal "Duendes e Botões"
– O Mundo da Zingarela

15h00
Academia de Dança Contemporânea de Setúbal

15h15
Beat Crew

16h00
Dança 55+
Associação Oridanza
– Cultura em Movimento

16h15
Hora do conto pelo Serviço Educativo da Biblioteca Municipal

BAIXA COMERCIAL • ITINERÂNCIAS

15h00
Animação
– Uh!topia – Produções Criativas

15h00
Animação teatral
– Gatem – Espelho Mágico

15h30
Animação musical
– Agarrat'Obrass



05 DEZEMBRO

ESPAÇO MULTIUSOS DA PRAÇA DE BOCAGE

15h00
Pinturas faciais
– Aquarela Mágica

15h00
A Mágica dos Sorrisos
– Aquarela Mágica
Um espetáculo encantador que mistura humor, ilusão e espírito natalício!

16h15
Concerto com Academia de Música e Belas Artes Luísa Todi
– Ensembles de Saxofone e Ribombando

16h45
"Na magia da dança com Hip-Hop e Dança Jazz Vitória"
– Vitória Futebol Clube

05 DEZEMBRO (CONT.)

BAIXA COMERCIAL
• ITINERÂNCIAS

15h00
Animação musical
– Agarrat'Obrass

16h00
Animação musical
– Banda da Sociedade Musical Capricho Setubalense

08 DEZEMBRO

ESPAÇO MULTIUSOS
DA PRAÇA DE BOCAGE

15h00
Atelier Asas de Anjo
– Pintar com fio de lã
– O Mundo da Zingarela

15h00
Associação Setúbal Voz

16h00
Dança
– Associação de Setúbal de Dança Desportiva

16h20
"Dançar com Impulso"
– Impulso Estúdio de Dança

BAIXA COMERCIAL
• ITINERÂNCIAS

15h00
Animação teatral
– Água Ardente

16h00
Animação musical
– D'Fiesta

12 DEZEMBRO

ESPAÇO MULTIUSOS
DA PRAÇA DE BOCAGE

15h00
Pinturas faciais
– Aquarela Mágica

15h00
Conservatório Regional de Setúbal
– Ensemble de Saxofone e Coro do 5.º ano

15h40
Estúdio Fiary

16h00
"PRESENTE – Um Natal que se vive"
– Academia Inspira#Atitude
Contemporâneo, dança urbana, Pop, Afro e criação cruzam-se numa apresentação intergeracional.



16h30
“Natal na LATI – Onde os Sonhos Dançam”
Baby Ballet, Ballet Clássico e Dança Criativa juntam-se para celebrar a magia da dança.

BAIXA COMERCIAL
• ITINERÂNCIAS

15h00
Animação
– Água Ardente

15h00
Animação
– Pai Natal Orquestra

15h00
Animação musical
– Diga Diga Doo’s

19 DEZEMBRO

ESPAÇO MULTIUSOS
DA PRAÇA DE BOCAGE

15h00
Pinturas faciais
– Aquarela Mágica

15h00
“Onde as estrelas escutam...”
– Companhia de Teatro de Setúbal
Há lugares onde as palavras não chegam. Há silêncios que dizem muito. E há sonhos que só conseguimos ouvir quando aprendemos a olhar o mundo de outra maneira...

16h00
TuttiEncantus

16h30
Coral Infantil de Setúbal

BAIXA COMERCIAL
• ITINERÂNCIAS

15h00
Animação
– Uh!topia – Produções Criativas

15h00
“O Pai Natal, a Mãe Natal e a IA Desaparecida”
– Teatrando Teatro
Este Natal, o Pai Natal decidiu modernizar-se e pediu ajuda a uma Inteligência Artificial para organizar o envio das prendas às crianças. A ideia parecia excelente... até descobrirem que a IA baralhou tudo...

15h00
Animação musical
– SemperT’unos

16h00
Animação musical
– Sociedade Filarmónica Perpétua Azeitonense

80 ANOS
santogal

QUEM QUER BMW



VAI À SANTOGAL.

CARNAXIDE · LISBOA · LOURES
PAÇO DE ARCOS · SEIXAL · SETÚBAL

BMW | SANTOGAL

santogal.pt

Mercado de Natal

28 NOVEMBRO'26 - 03 JANEIRO'27

AVENIDA LUÍSA TODI – PLACA CENTRAL

Segunda-feira a quinta-feira: **12h00 – 20h00**

Sexta-feira: **12h00 – 22h00**

Sábados: **10h00 – 22h00**

Domingos: **10h00 – 20h00**

Feriados: **10h00 – 20h00**

24 e 31 de dezembro: **10h00 às 15h00**

25 de dezembro e 1 de janeiro 2027: **Encerrado**



MERCADO DE NATAL

- **Stands com artesanato, gastronomia e produtos regionais**
- **Visitas à Casa do Pai Natal**
- **Comboio e carrossel de Natal**
- **2 praças de restauração com Food Trucks e stands gastronómicos**

CASA DO PAI NATAL

Dias de semana: 15h00 – 17h00
Fins de semana e feriados:
10h00 – 12h00 e 15h00 – 19h00
ANIMAÇÃO COM PAI NATAL E DUENDE
29 NOVEMBRO
01 / 05 / 06 / 08 / 12 / 13 / 19 / 20 DEZEMBRO
Espaço onde as crianças podem conversar com o Pai Natal e até colocar a sua carta no "correio"!

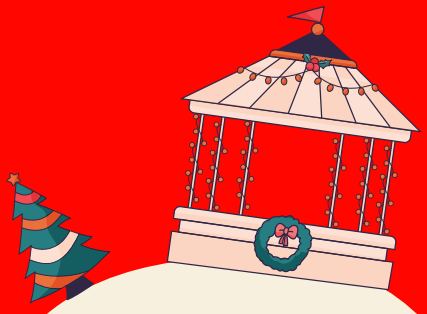

CORETO

05 DEZEMBRO
18h00 · **"Mãe Natal Cantora"** (Aguarela Mágica)
21h00 · **Música no Coreto** com 24TR CONTACT

06 DEZEMBRO
18h00 · **"As aventuras de Pimpinela na Lapónia"** (Aguarela Mágica)

12 DEZEMBRO
18h00 · **"O Natal no Bosque"** (Marionetas Algazarra)
21h00 · **Música no Coreto** com Mafalda Louro

13 DEZEMBRO
18h00 · **"O Natal é de todos"** (Marionetas Algazarra)

19 DEZEMBRO
11h00 · **"Viagem ao Pólo Norte"** (Aguarela Mágica)
16h00 · **Abraçar Setúbal** (Tuna Sadina, Fadistas e Guitarristas)
21h00 · **Música no Coreto** com 24TR CONTACT

20 DEZEMBRO
18h00 · **"Natal dos super-heróis"** (Aquarela Mágica)

O IGLU DAS AVENTURAS SUSTENTÁVEIS

Serviços Municipalizados
de Setúbal

Neste Natal, entra na aventura de cuidar do planeta!
Jogos · Oficinas · Histórias ·
· Criatividade · Magia

ATIVIDADES PERMANENTES

- **A Fábrica Encantada**: oficinas de reutilização e criatividade
- **Operação salvar a água para o Natal** (jogo)
- **Corrida à reciclagem: campeonato de separação de resíduos** (jogo)
- **Poção Mágica dos Duendes** (carrinho de chás)

OUTRAS ATIVIDADES

28 NOVEMBRO

15h00
A Fábrica Encantada
Oficinas de reutilização
e criatividade: "Postal para
o Pai Natal"
15h00
Canto das Carinhas de Natal
Pinturas faciais

29 NOVEMBRO

15h00
A Missão do Duende Benjamim
Teatro fantoche
15h40
A Fábrica Encantada
Oficinas de reutilização e
criatividade: "Caça-sonhos"

01 DEZEMBRO

11h00
A Missão do Duende Benjamim
Teatro fantoche
15h00
A Fábrica Encantada
Oficinas de reutilização
e criatividade: "Saquinhos
de cheiro"

05 DEZEMBRO

15h00
A Missão do Duende Benjamim
Teatro fantoche
15h40
A Fábrica Encantada
Oficinas de reutilização
e criatividade: "Decorações
de Árvore de Natal" (têxtil)

06 DEZEMBRO

15h00
A Missão do Duende Benjamim
Teatro fantoche
15h40
A Fábrica Encantada
Oficinas de reutilização
e criatividade: "Decorações de
Árvore de Natal" (têxtil e madeira)

08 DEZEMBRO
15h00
A Missão do Duende Benjamim
Teatro fantoche
15h40
A Fábrica Encantada
Oficinas de reutilização
e criatividade: “Móbile de Flores”

12 DEZEMBRO
15h00
A Fábrica Encantada
Oficinas de reutilização
e criatividade: “Coroa de Natal”

13 DEZEMBRO
15h00
A Missão do Duende Benjamim
Teatro fantoche
15h40
A Fábrica Encantada
Oficinas de reutilização
e criatividade: “Coroa de Flores”

19 DEZEMBRO
15h00
A Missão do Duende Benjamim
Teatro fantoche
15h40
A Fábrica Encantada
Oficinas de reutilização
e criatividade: “Decorações de
Árvore de Natal” (vários materiais)

20 DEZEMBRO
15h00
A Missão do Duende Benjamim
Teatro fantoche
15h40
A Fábrica Encantada
Oficinas de reutilização
e criatividade: “Bonecos de Neve”

FEIRA DE NATAL
28 DE NOVEMBRO
A 06 JANEIRO
LARGO JOSÉ AFONSO
Divertimento para todas
as idades
Domingo a quinta-feira:
15h00 às 22h30
Sexta-feira e sábado:
15h00 às 24h00
25 dezembro e 01 janeiro:
das 15h00 às 22h30
Encerra às segundas-feiras



Equipamentos Municipais



PAÇOS DO CONCELHO: PORTAS ABERTAS AO NATAL

Praça de Bocage
2900-276 Setúbal

28 NOVEMBRO A 06 JANEIRO
Visitas aos Paços do Concelho
3 Contos inspirados em Hans Christian Andersen
- **O soldadinho de chumbo**
- **O rouxinol e o imperador da China**
- **O velho poste de luz**

09h00 - 20h00
Segunda a sexta-feira
15h00 - 19h30
Sábados, domingos e feriados

28 NOVEMBRO
14h00
Abertura oficial

01 DEZEMBRO
16h00 - 16h30
Concerto com Academia de Música e Belas Artes Luísa Todi - Coro e Ensemble de Cordas

05 DEZEMBRO
16h00 - 16h30
Concerto com Conservatório Regional de Setúbal - Ensemble de Saxofones e Coro do 5.º ano



CASA DA BAÍA

Avenida Luísa Todi, 468 | 2900-456
265 545 010 | 915 174 442

Mãos na Massa!
Oficinas de cozinha para crianças entre os 5 e os 12 anos

28 NOVEMBRO
10h00 - 12h00
Casa Negrito
Bolachas de Manteiga com farinha de amêndoa e enfeites de Natal

06 DEZEMBRO
10h00 - 12h00
Os Doces da Joaninha
Bolachas Linzer; Mini Coroa de Natal; Decoração de Bolachas de Gengibre

13 DEZEMBRO
10h00 - 12h00
Maria Amaro Cozinha
Árvores de Natal de chocolate e confeitos; Rudolfo de marshmallow; Bonecos de neve de oreo; Pai Natal na bolachinha de manteiga

Lotação: 8 crianças por sessão (as crianças devem estar acompanhadas por um adulto)
Inscrição através do email: turismo.setubal@mun-setubal.pt
Valor de inscrição p/ criança: 10€ por Oficina

29 NOVEMBRO
01 / 05 / 08 / 12 / 19 DEZEMBRO
10h00 - 13h00
15h00 - 18h00
Decorações de Natal com Isabel Castan
Atividade em família
Entrada Livre | Gratuito

06 / 13 DEZEMBRO
15h00 - 18h00

20 DEZEMBRO
12h00 - 14h30
Showcookings de Natal
4 restaurantes, 4 momentos! Venha experimentar estes sabores e, quem sabe, aproveitar para os experimentar na sua mesa de Natal!

- ***Mercado Negro***
  Bolinhas de Morcela de arroz com puré de maçã reineta e moscatel
- ***Almar Beach Club Setúbal***
  Risoto de Limão e Robalo
- ***Moscatel à Mesa***
  Bochecha de Porco Preto com Toque de Moscatel
- ***Calma Calma***
  Tiramisú

Lotação: 40 pax
Inscrição através do email: turismo.setubal@mun-setubal.pt
Valor de inscrição: 3€ pax
Vinhos: Herança Sanheiro

CASA DA CULTURA

Rua Detrás da Guarda, 26
2900-213 Setúbal
265 236 168

12 DEZEMBRO
10h30
“Primeiras Expressões - Barro” Projeto Curumim - Oficina pedagógica
Nesta oficina, os mais pequeninos são convidados a explorar o barro, este material por si só já tão sensorial, numa oportunidade para que explorem ao máximo os seus corpos como instrumentos e, claro, a sua curiosidade inata.
O veículo de expressão será o barro, pelo que é importante que as roupas sejam passíveis de se sujar (sugerimos muda para troca no final); os pés também podem entrar na exploração, caso os pais se sintam confortáveis para tal, e neste caso é importante ter atenção à roupa que irão sujar (não trazer collants, por exemplo).
Para crianças dos 8 aos 35 meses
Duração: 1 hora (A presença de um adulto responsável é obrigatória)
5€



12 DEZEMBRO

15h30

“As Cores no Escuro - Néon”

Projeto Curumim - Oficina pedagógica

O Projeto Curumim promove oficinas de Expressão Plástica com estímulos sensoriais aliados ao processo criativo.

Neste caminho exploratório há muito por desvendar, recorrendo às possibilidades das cores em ambientes escuros, com um toque especial de luz.

Para crianças dos 3 aos 9 anos

Duração: 1 hora (A atividade decorre sem a presença de adulto acompanhante na sala)

5€

13 DEZEMBRO

10h30

Quebra-Nozes

Saxofone 4All

Nesta aventura vamos caminhando por entre sons capazes de nos fazer sonhar. Juntando uma pitadinha de teatro, neste conto as crianças exploram a sua criatividade.

Participação especial - Inês Mares

Para crianças dos 3 aos 10 anos

Duração: 50 min. (aprox.)

Inscrições: saxofone4all@gmail.com / 965 256 418

8€ por participante (criança ou adulto)

19 DEZEMBRO

21h30

Sala José Afonso

Concerto Lōwli

Lōwli (pronuncia-se “lô-li”) é a música de Rösin Lowry, compositora e música de Galway, Irlanda. A sua música, uma mistura encantadora de arranjos elegantes para piano, cordas delicadas e vocais envolventes, tem cativado o público em todo o país. Descrita pelo Irish Times como “uma assombração subtil com melodias belamente arranjadas”, a sua obra apresenta elementos neoclássicos e de folk sombrio. O seu trabalho foi influenciado por artistas como Agnes Obel e Ölafur Arnalds.

Os seus temas já foram tocados na RTE Radio 1, na BBC Radio e em outras emissoras, além de ter sido destaque na lista de recomendações da RTE Radio 1.

O single de Lōwli “Worlds Above Us” foi escolhido para a banda sonora da campanha global de 2025 do Turismo da Irlanda, “Ireland Unrushed”. Lōwli lançou o seu álbum de estreia, Window in the Woods, em outubro de 2025, com grande aclamação da crítica. O disco foi apresentado num concerto esgotado na Igreja Unitária de Dublin.

5€



CINEMA CHARLOT - AUDITÓRIO MUNICIPAL

Av. Dr. António Rodrigues Manito,
2910-347 Setúbal
265 522 127

21 / 22 / 23 / 28 / 29 / 30 DEZEMBRO
15h00
Programação infantil de cinema (filmes a divulgar)
5€ público geral, 4€ para pessoas com mais de 65 anos, estudantes com idade até 25 anos (inclusive) devidamente identificados com cartão de estudante e para portadores do cartão jovem municipal; gratuito para pessoas em lares de terceira idade e reformados da Câmara Municipal de Setúbal.

FÓRUM MUNICIPAL LUÍSA TODI

Avenida Luísa Todi, 61
2900-459 Setúbal
265 522 127

04 DEZEMBRO
09h30, 11h00 e 14h00
O PRINCIPEZINHO
Um Musical para Plateia e Marionetas
Orquestra Sinfónica de Lisboa

Através de um musical originalmente escrito para a população escolar e pré-escolar por Jorge Salgueiro, as nossas crianças vão poder mergulhar no mundo de "O Principezinho" de uma outra forma e torná-lo também parte do seu universo. O texto é intocável... impossível fazer melhor... dizer tanto de forma tão simples... Por isso, foi mantido o original de Antoine de Saint-Exupéry (1900-1944).
Produção FOCO MUSICAL PORTUGAL
12€ Plateia (para escolas)
10€ Balcão (para escolas)

08 DEZEMBRO
11h30 e 17h00
CONCERTO DE NATAL
Conservatório Regional de Setúbal
O Conservatório Regional de Setúbal convida toda a comunidade a celebrar a magia do Natal, num espetáculo que reúne os alunos do ensino artístico especializado desta instituição, desde o 1.º ciclo ao ensino secundário, numa celebração da música e da dança.
Traga a família e venha partilhar connosco este momento especial!
7€



11 DEZEMBRO
19h00
Espetáculo Natal ADCS Academia de Dança Contemporânea de Setúbal
Um espetáculo para o público em geral em que participam todos os alunos da ADCS, das Classes de Iniciação ao Movimento e do Curso de Formação de Bailarinos, representativo do trabalho desenvolvido do 1.º período, baseado num tema de Natal.
8€

18 DEZEMBRO
21h00
"Uma banda sonora para o Natal"
Coral Luísa Todi
Um espetáculo pensado para todas as idades, que celebra aquilo que o Natal tem de melhor: a alegria de estarmos juntos e o prazer de partilhar momentos que ficam na memória.
Este concerto conta com a presença do Coral Atlântico, de Sines, dos músicos Kent Queener (piano), Jaime Baptista (sintetizador), Carlos Sequeira (guitarra clássica), Raúl Peralta (baixo) e Rui Rosado (Ruca) (percussão), além da participação especial do tenor Carlos Guilherme, nome incontornável do nosso teatro lírico e amigo de longa data.
Direção: Maestro Fernando Malão
12€ Plateia
10€ Balcão

19 DEZEMBRO
21h00
Orquestra de Jazz de Setúbal revisita a música de Frank Sinatra
Neste concerto de época natalícia, a Orquestra de Jazz de Setúbal convida João Ribeiro, que empresta a sua voz nesta viagem pela música dos tempos áureos de Frank Sinatra - "The Voice", o mais carismático cantor de jazz de todos os tempos, que deixou a sua marca na história do Jazz mundial.
10€

20 DEZEMBRO
17h00
Concerto de Natal pela Orquestra Metropolitana de Lisboa
Maestro: Ruben Dubrovsky
Ouvir hoje música dos séculos XVII e XVIII é uma experiência ambígua. Por um lado, é música de apreensão imediata, que nos desperta emoções com a facilidade de uma chave mestra. Por outro, remete-nos para uma

existência distante, carregada de simbolismos que não sabemos interpretar. Ambas as situações contribuem para o fascínio deste repertório, maior ainda quando se trata de peças que nos são familiares, como acontece com os concertos de Arcangelo Corelli e Francesco Geminiani. Trata-se de música informal, descontraída, tanto à medida dos convívios aristocráticos da época como dos convívios do nosso tempo. Em particular, o Concerto Grosso Fatto per la Notte di Natal ajusta-se na perfeição a esta época do ano. Foi composto para celebrar o Natal de 1690 no Palácio Apostólico do Vaticano.
14€

IGREJA DO CONVENTO DE JESUS

Largo de Jesus, 2900-197
Setúbal

Convento ConVida
Especial Natal

12 DEZEMBRO
11h30
Orquestra Barroca
do Conservatório Regional
de Palmela



19 DEZEMBRO
11h30
Banda da Sociedade Musical
Capricho Setubalense
Entrada livre, mediante levantamento de convite, disponíveis no Museu de Setúbal / Convento de Jesus
+ info 969 754 106
conventoconvida@mun-setubal.pt

MOINHO DE MARÉ DA MOURISCA

Rua Estuário do Sado, 2910
Setúbal
265 783 090

20 DEZEMBRO
09h00 - 12h30
Caça às Prendas Perdidas
do Pai Natal
Atividade de Natal dirigida a famílias com crianças. Através de pequenas pistas distribuídas num percurso simples, as crianças, acompanhadas pelos adultos, terão de resolver desafios para ajudar a encontrar as prendas desaparecidas.
No final, realiza-se uma breve oficina de enfeites natalícios com materiais reutilizados, inspirados no Moinho e no meio envolvente da Herdade da Mourisca.
Gratuito mediante inscrições:
gatur.moinho@mun-setubal.pt

AZEITÃO

Praça da República, 47
Vila Nogueira de Azeitão

MERCADINHOS DE TRADIÇÃO
Azeitão Vila Natal

05 DEZEMBRO

10h00 - 17h00
Mostra de Produtos Premium da Região
Com Doces da Bina, MUSS Soaps e os Azulejos São Simão Arte

10h30 - 12h30
Atelier de Costura Criativa em Burel
Kits alusivos ao Natal
"Eu sei Cozer", com Paula Falcão de Lima*****

14h00
Inauguração da Exposição de Cerâmica de Autor
Paula Falcão de Lima

15h00 - 16h00
Hora do Conto com Graça Sant'Anna
Autora do livro infantil
"O Fio Vermelho da Vida"*****

16h00 - 17h00
Oficina de Expressão Artística de Postais de Natal em Aguarela
Com Graça Sant'Anna*****

*****Atividades gratuitas para crianças

19 DEZEMBRO

10h00 - 17h00
Mostra de Produtos Premium da Região
Com Quinta de Catralvos e Leiveira Fábrica de Azulejos de Azeitão

10h30 - 12h30
Oficina Criativa de Pintura de Brinquedos em Madeira
Com Graça Sant'Anna
Custo do(s) brinquedo(s) para pintar 15€ / unidade pago à ilustradora

15h00 - 16h00
Degustação de Queijo de Azeitão harmonizada com Vinhos da Quinta de Catralvos

+ info Centro de Promoção Turística de Azeitão
Praça da República n.º 47
Vila Nogueira de Azeitão
969 754 468



AGENDE SEMPRE

Recolha de monos e resíduos verdes

265 245 900

800 210 522 (gratuito)



Setúbal
Capital Natural

SMS
SERVIÇOS MUNICIPALIZADOS DE SETÚBAL
GESTÃO PÚBLICA DE ÁGUA E RESÍDUOS


CARROSSEL FRANCÊS
AV. LUÍSA TODI
WC
FEIRA DE NATAL
{ LARGO JOSÉ AFONSO }
O IGLU DAS AVENTURAS SUSTENTÁVEIS
{ ATIVIDADES DOS SMS }
COMBOIO DE NATAL
PRAÇA DA RESTAURAÇÃO
MERCADO DE NATAL
{ STANDS DE GASTRONOMIA, ARTESANATO, PRODUTOS REGIONAIS, ARTIGOS DE NATAL E DECORATIVOS }

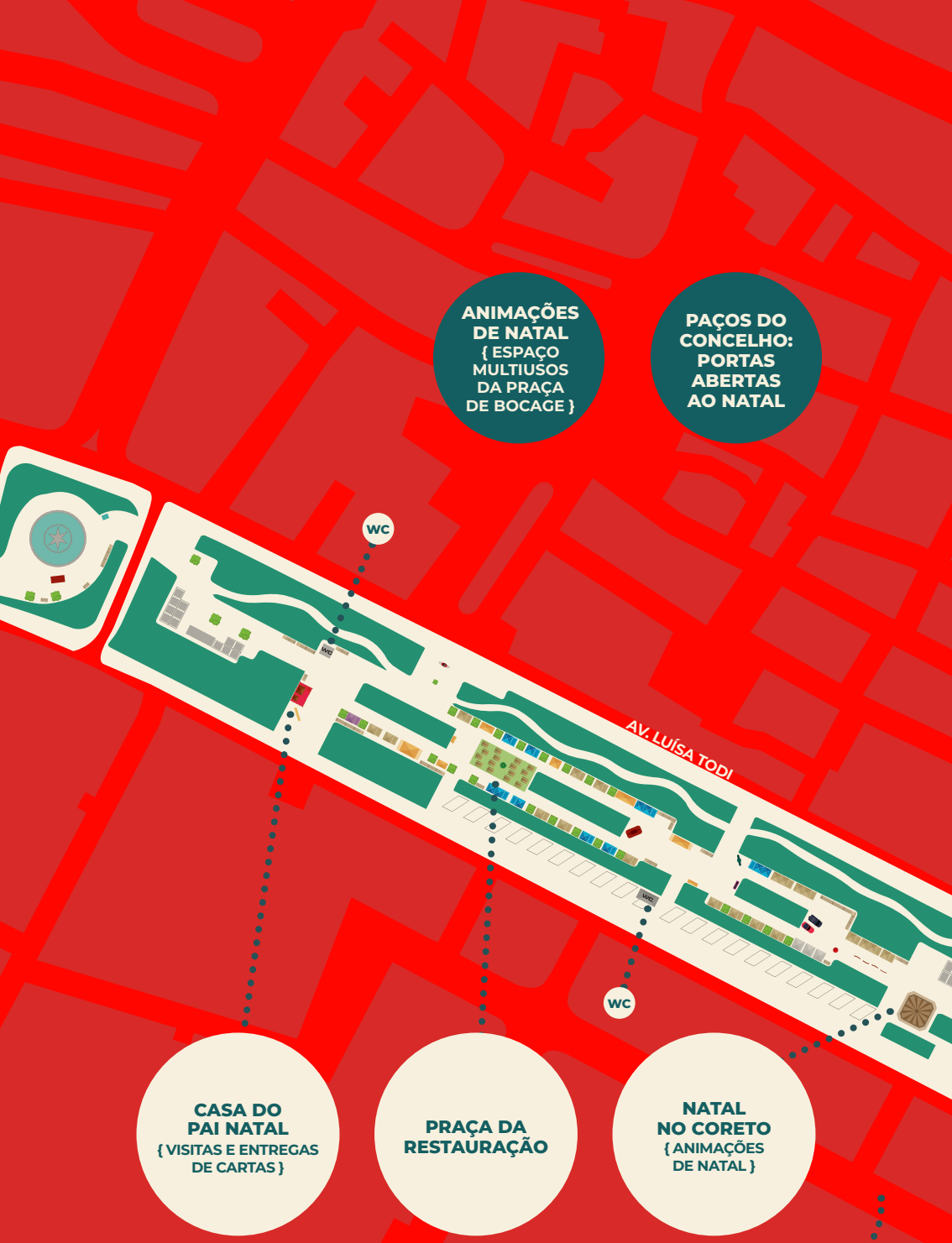

CONTACTOS ORGANIZAÇÃO • SETÚBAL NATAL
e-mail: setubalnatal@mun-setubal.pt
Telefone: 265 545 500

FICHA TÉCNICA

ORGANIZAÇÃO SETÚBAL NATAL
Câmara Municipal de Setúbal

COORDENAÇÃO GERAL
Maria do Carmo Tiago,
Vice-Presidente da Câmara Municipal de Setúbal

COORDENAÇÃO DE PRODUÇÃO
Sérgio Mateus, Diretor do Departamento de Comunicação, Relações internacionais, Turismo e Promoção Externa

Carla Russo, Chefe da Divisão de Turismo e Promoção Externa

EQUIPA DE PRODUÇÃO
Patrícia Silva
Paula Nogueira
Marcelo Ventura
Ana Catarina Estrela

CRIAÇÃO GRÁFICA E DESIGN
Raquel Lopes

COMUNICAÇÃO
João Monteiro
Carla Veríssimo

EQUIPA ELETRICIDADE
Amantino Almeida
José Marinheiro
Pedro Lamuria
José Motrena
António Texugo
Ricardo Chagas
Nuno Almeida
Ivo Marques
Augusto Calvo
Alexandre Pereira

EQUIPA CANALIZAÇÃO
Nuno Pereira
Sérgio Lavrador
Marco Oliveira
João Chapado
Diogo Mestre
David Barreirinhas
André Brandão

COORDENAÇÃO DA PROGRAMAÇÃO CULTURAL E ANIMAÇÕES DE NATAL
Luís Liberato, Diretor do Departamento de Cultura, Desporto, Direitos Sociais, Saúde e Juventude

Mónica Duarte, Chefe da Divisão de Cultura

EQUIPA PRODUÇÃO
Maria Luís Bento
Eliana Silva
Mara Guerreiro
Nuno Batalha
Maria Luís Bento
Sónia Páscoa
Vânia Pereira
Raquel Oliveira
Natacha Carvalho
Maria Trinchante
Rui Pinto de Almeida
Nuno Sousa
Marisa Duarte

APOIOS AO SETÚBAL NATAL 2026

Santogal BMW

APSS - Administração dos Portos de Sesimbra e Setúbal

SMS - Serviços Municipalizados de Setúbal

Comissão Vitivinícola Regional da Península de Setúbal





Neste Natal ofereça sabores da região de Setúbal.



Setúbal
Capital Natural











ORGANIZAÇÃO:

Setúbal
Capital Natural

PARCEIRO ECOLÓGICO:

SMS
SERVIÇOS MUNICIPALIZADOS DE SETÚBAL

APOIO:

Porto de Setúbal

Comissão Vitivinícola Regional da
PENÍNSULA DE SETÚBAL

Santogal